

第3章 被害の予測結果

第1 建物被害予測結果

6つの想定地震（深谷断層帯・綾瀬川断層の地震、太田断層の地震、片品川左岸断層の地震、大久保断層の地震、六日町断層帯の地震、長野盆地西縁断層帯の地震）における強風時の建物被害予測結果を示す。図表番号は以下に示すとおり。

建物被害棟数の表番号一覧

想定地震名	シーン	風速	表番号
深谷断層帯・綾瀬川断層の地震	冬 18 時	強風	表 3-1-1
	冬 5 時	強風	表 3-1-2
	夏 12 時	強風	表 3-1-3
太田断層の地震	冬 18 時	強風	表 3-1-4
	冬 5 時	強風	表 3-1-5
	夏 12 時	強風	表 3-1-6
片品川左岸断層の地震	冬 18 時	強風	表 3-1-7
	冬 5 時	強風	表 3-1-8
	夏 12 時	強風	表 3-1-9
大久保断層の地震	冬 18 時	強風	表 3-1-10
	冬 5 時	強風	表 3-1-11
	夏 12 時	強風	表 3-1-12
六日町断層帯の地震	冬 18 時	強風	表 3-1-13
	冬 5 時	強風	表 3-1-14
	夏 12 時	強風	表 3-1-15
長野盆地西縁断層帯の地震	冬 18 時	強風	表 3-1-16
	冬 5 時	強風	表 3-1-17
	夏 12 時	強風	表 3-1-18

建物被害分布の図番号一覧

想定地震名	シーン	風速	図番号	
			揺れによる全壊棟数分布	揺れによる半壊棟数分布
深谷断層帯・綾瀬川断層の地震	冬 18 時	強風	図 3-1-1	図 3-1-2
	冬 5 時	強風	図 3-1-3	図 3-1-4
	夏 12 時	強風	図 3-1-5	図 3-1-6
太田断層の地震	冬 18 時	強風	図 3-1-7	図 3-1-8
	冬 5 時	強風	図 3-1-9	図 3-1-10
	夏 12 時	強風	図 3-1-11	図 3-1-12
片品川左岸断層の地震	冬 18 時	強風	図 3-1-13	図 3-1-14
	冬 5 時	強風	図 3-1-15	図 3-1-16
	夏 12 時	強風	図 3-1-17	図 3-1-18
大久保断層の地震	冬 18 時	強風	図 3-1-19	図 3-1-20
	冬 5 時	強風	図 3-1-21	図 3-1-22
	夏 12 時	強風	図 3-1-23	図 3-1-24
六日町断層帯の地震	冬 18 時	強風	図 3-1-25	図 3-1-26
	冬 5 時	強風	図 3-1-27	図 3-1-28
	夏 12 時	強風	図 3-1-29	図 3-1-30
長野盆地西縁断層帯の地震	冬 18 時	強風	図 3-1-31	図 3-1-32
	冬 5 時	強風	図 3-1-33	図 3-1-34
	夏 12 時	強風	図 3-1-35	図 3-1-36

【結果の見方】

- ・「全壊」は、地震動、液状化、土砂災害それぞれによる建物全壊棟数を示す。
- ・「半壊」は地震動、液状化、土砂災害それぞれによる建物半壊棟数を示す。
- ・「全出火」は、火気・電熱器具、電気機器等からの出火件数を示す。
- ・「炎上出火」は、初期消火を実施後も炎上している件数を示す。
- ・「焼失棟数」は、防の運用後も消火できなかった場合に延焼によって焼失する棟数を示す。

表 3-1-1 建物被害棟数（深谷断層帯・綾瀬川断層、冬 18 時、強風）

市町村	建物被害計（棟）								火災被害		
	地震動		液状化		土砂災害		計		全出火 （件）	炎上出火 （件）	焼失棟数 （棟）
	全壊	半壊	全壊	半壊	全壊	半壊	全壊	半壊			
前橋市	28,650	20,304	1,183	3,689	1	2	29,834	23,995	109	84	7,436
高崎市	29,432	20,242	3,232	10,588	25	46	32,689	30,876	136	102	12,124
桐生市	2,912	6,368	314	1,031	15	30	3,241	7,429	17	10	2,853
伊勢崎市	8,313	12,018	1,227	4,939	0	0	9,540	16,957	50	34	2,674
太田市	2,323	6,432	756	3,709	0	1	3,080	10,142	23	12	745
沼田市	138	1,066	38	145	3	7	179	1,218	2	1	4
館林市	10	330	1,014	4,126	0	0	1,024	4,456	5	1	147
渋川市	1,752	4,156	402	1,783	5	10	2,159	5,949	11	6	169
藤岡市	11,264	4,806	280	1,045	24	43	11,569	5,894	45	36	4,284
富岡市	6,019	5,064	142	455	14	28	6,175	5,547	24	18	1,256
安中市	5,946	6,592	59	166	14	27	6,019	6,785	24	17	896
みどり市	928	2,548	19	93	2	4	949	2,645	8	4	401
榛東村	542	779	0	0	0	0	542	779	2	2	52
吉岡町	574	839	34	196	0	0	608	1,036	3	2	53
上野村	0	6	0	0	1	1	1	7	0	0	0
神流町	115	323	0	0	12	24	127	348	0	0	1
下仁田町	749	1,384	0	1	17	31	766	1,415	2	1	61
南牧村	25	245	0	0	10	19	34	264	0	0	0
甘楽町	2,311	1,577	18	52	7	12	2,336	1,642	8	6	434
中之条町	51	501	0	0	5	11	56	511	1	0	1
長野原町	9	119	0	0	2	4	11	123	0	0	1
嬭恋村	5	101	0	0	0	0	5	101	1	0	3
草津町	21	187	0	0	2	4	24	191	1	0	9
高山村	4	71	0	0	1	2	5	73	0	0	0
東吾妻町	96	704	0	0	4	8	100	712	1	0	2
片品村	7	80	6	19	0	1	13	100	0	0	0
川場村	23	60	1	6	0	0	24	66	0	0	0
昭和村	28	230	6	21	1	2	35	254	0	0	1
みなかみ町	5	150	2	8	0	1	8	159	0	0	1
玉村町	1,455	1,718	159	994	0	0	1,614	2,712	9	6	261
板倉町	1	35	433	1,680	0	0	435	1,715	1	0	9
明和町	1	35	373	1,904	0	0	374	1,939	1	0	4
千代田町	13	151	360	1,538	0	0	373	1,689	1	0	3
大泉町	49	415	259	1,843	0	0	308	2,257	2	1	10
邑楽町	18	286	379	1,652	0	0	397	1,938	2	1	16
県全体	103,789	99,922	10,697	41,683	166	319	114,653	141,924	493	348	33,912

※県全体は、四捨五入の関係で、各市町村の値を足し合わせた値と合わない場合がある。

表 3-1-2 建物被害棟数（深谷断層帯・綾瀬川断層、冬5時、強風）

市町村	建物被害計（棟）								火災被害		
	地震動		液状化		土砂災害		計		全出火 （件）	炎上出火 （件）	焼失棟数 （棟）
	全壊	半壊	全壊	半壊	全壊	半壊	全壊	半壊			
前橋市	28,650	20,988	1,183	3,917	1	2	29,834	24,907	46	36	3,640
高崎市	29,432	21,247	3,232	11,026	25	47	32,689	32,320	55	41	6,025
桐生市	2,912	6,614	314	1,050	15	31	3,241	7,695	6	4	845
伊勢崎市	8,313	12,281	1,227	5,048	0	0	9,540	17,328	18	12	972
太田市	2,323	6,482	756	3,721	0	1	3,080	10,204	8	4	181
沼田市	138	1,066	38	145	3	7	179	1,218	1	0	2
館林市	10	331	1,014	4,140	0	0	1,024	4,470	3	1	31
渋川市	1,752	4,168	402	1,804	5	10	2,159	5,982	4	2	37
藤岡市	11,264	5,163	280	1,061	24	43	11,569	6,267	18	14	2,596
富岡市	6,019	5,224	142	457	14	28	6,175	5,709	10	7	505
安中市	5,946	6,689	59	173	14	28	6,019	6,889	10	7	375
みどり市	928	2,589	19	93	2	4	949	2,686	3	1	58
榛東村	542	786	0	0	0	0	542	786	1	1	14
吉岡町	574	844	34	197	0	0	608	1,040	1	1	18
上野村	0	6	0	0	1	1	1	7	0	0	0
神流町	115	323	0	0	12	24	127	348	0	0	0
下仁田町	749	1,398	0	1	17	31	766	1,429	1	1	8
南牧村	25	245	0	0	10	19	34	264	0	0	0
甘楽町	2,311	1,628	18	57	7	13	2,336	1,698	3	3	172
中之条町	51	501	0	0	5	11	56	511	0	0	1
長野原町	9	119	0	0	2	4	11	123	0	0	0
嬭恋村	5	101	0	0	0	0	5	101	0	0	0
草津町	21	187	0	0	2	4	24	191	0	0	0
高山村	4	71	0	0	1	2	5	73	0	0	0
東吾妻町	96	704	0	0	4	8	100	712	0	0	1
片品村	7	80	6	19	0	1	13	100	0	0	0
川場村	23	60	1	6	0	0	24	67	0	0	0
昭和村	28	230	6	21	1	2	35	254	0	0	0
みなかみ町	5	150	2	8	0	1	8	159	0	0	0
玉村町	1,455	1,745	159	1,003	0	0	1,614	2,747	3	2	91
板倉町	1	35	433	1,681	0	0	435	1,716	1	0	3
明和町	1	35	373	1,905	0	0	374	1,941	1	0	1
千代田町	13	151	360	1,538	0	0	373	1,689	1	0	1
大泉町	49	415	259	1,843	0	0	308	2,258	1	0	4
邑楽町	18	286	379	1,654	0	0	397	1,940	1	0	1
県全体	103,789	102,941	10,697	42,568	166	321	114,653	145,829	198	139	15,582

※県全体は、四捨五入の関係で、各市町村の値を足し合わせた値と合わない場合がある。

表 3-1-3 建物被害棟数（深谷断層帯・綾瀬川断層、夏 12 時、強風）

市町村	建物被害計（棟）								火災被害		
	地震動		液状化		土砂災害		計		全出火 （件）	炎上出火 （件）	焼失棟数 （棟）
	全壊	半壊	全壊	半壊	全壊	半壊	全壊	半壊			
前橋市	28,650	20,912	1,183	3,893	1	2	29,834	24,807	59	46	3,989
高崎市	29,079	20,928	3,232	10,983	25	47	32,336	31,958	67	50	6,990
桐生市	2,912	6,602	314	1,049	15	31	3,241	7,683	8	5	932
伊勢崎市	8,313	12,239	1,227	5,040	0	0	9,540	17,279	23	16	1,198
太田市	2,323	6,482	756	3,722	0	1	3,080	10,205	10	5	175
沼田市	128	981	38	145	3	7	169	1,133	1	0	2
館林市	10	331	1,014	4,142	0	0	1,024	4,473	3	1	4
渋川市	1,634	3,967	402	1,808	5	10	2,040	5,785	5	3	30
藤岡市	11,264	5,105	280	1,057	24	43	11,569	6,205	25	20	2,867
富岡市	6,019	5,177	142	457	14	28	6,175	5,662	13	10	720
安中市	5,946	6,670	59	173	14	28	6,019	6,871	13	9	480
みどり市	928	2,585	19	93	2	4	949	2,682	4	2	89
榛東村	498	760	0	0	0	0	498	760	1	1	14
吉岡町	536	800	34	197	0	0	570	997	1	1	20
上野村	0	6	0	0	1	1	1	7	0	0	0
神流町	115	323	0	0	12	24	127	348	0	0	1
下仁田町	749	1,394	0	1	17	31	766	1,425	1	1	22
南牧村	25	245	0	0	10	19	34	264	0	0	0
甘楽町	2,311	1,619	18	57	7	13	2,336	1,689	5	4	215
中之条町	45	458	0	0	5	11	50	469	0	0	1
長野原町	8	110	0	0	2	4	10	114	0	0	0
嬭恋村	5	96	0	0	0	0	5	97	0	0	1
草津町	20	174	0	0	2	4	22	178	0	0	1
高山村	4	67	0	0	1	2	5	69	0	0	0
東吾妻町	87	632	0	0	4	8	90	640	0	0	1
片品村	6	69	6	19	0	1	12	88	0	0	0
川場村	21	57	1	6	0	0	23	64	0	0	0
昭和村	28	230	6	21	1	2	35	254	0	0	0
みなかみ町	4	139	2	8	0	1	7	147	0	0	0
玉村町	1,455	1,740	159	1,002	0	0	1,614	2,742	5	3	115
板倉町	1	35	433	1,681	0	0	435	1,716	1	0	1
明和町	1	35	373	1,905	0	0	374	1,941	1	0	1
千代田町	13	151	360	1,538	0	0	373	1,689	1	0	1
大泉町	49	415	259	1,843	0	0	308	2,258	1	0	2
邑楽町	18	286	379	1,654	0	0	397	1,940	1	0	2
県全体	103,204	101,823	10,697	42,495	166	322	114,067	144,640	253	179	17,875

※県全体は、四捨五入の関係で、各市町村の値を足し合わせた値と合わない場合がある。

表 3-1-4 建物被害棟数（太田断層、冬 18 時、強風）

市町村	建物被害計（棟）								火災被害		
	地震動		液状化		土砂災害		計		全出火 （件）	炎上出火 （件）	焼失棟数 （棟）
	全壊	半壊	全壊	半壊	全壊	半壊	全壊	半壊			
前橋市	244	2,153	953	3,837	0	1	1,198	5,991	8	3	25
高崎市	65	898	1,217	5,112	1	3	1,283	6,013	8	3	365
桐生市	921	4,362	145	495	10	23	1,076	4,880	9	4	1,310
伊勢崎市	1,131	4,765	984	4,357	0	0	2,115	9,122	16	7	544
太田市	2,118	6,935	478	2,619	1	1	2,597	9,555	22	11	835
沼田市	0	4	10	35	0	0	10	39	0	0	0
館林市	5	188	535	2,272	0	0	540	2,461	3	1	62
渋川市	0	62	264	1,293	0	0	265	1,356	1	0	2
藤岡市	67	811	60	271	2	6	129	1,088	2	1	180
富岡市	1	55	14	45	0	0	15	100	1	0	1
安中市	0	66	2	4	0	1	2	71	1	0	1
みどり市	160	1,106	9	42	0	1	169	1,148	4	1	40
榛東村	0	9	0	0	0	0	0	9	0	0	0
吉岡町	0	11	12	68	0	0	13	79	0	0	0
上野村	0	0	0	0	0	0	0	0	0	0	0
神流町	0	0	0	0	0	0	0	0	0	0	0
下仁田町	0	0	0	0	0	0	0	0	0	0	0
南牧村	0	0	0	0	0	0	0	0	0	0	0
甘楽町	0	9	6	22	0	0	6	31	0	0	0
中之条町	0	0	0	0	0	0	0	0	0	0	0
長野原町	0	0	0	0	0	0	0	0	0	0	0
嬭恋村	0	0	0	0	0	0	0	0	0	0	0
草津町	0	0	0	0	0	0	0	0	0	0	0
高山村	0	0	0	0	0	0	0	0	0	0	0
東吾妻町	0	0	0	0	0	0	0	0	0	0	0
片品村	0	0	0	0	0	0	0	0	0	0	0
川場村	0	0	0	0	0	0	0	0	0	0	0
昭和村	0	2	1	3	0	0	1	5	0	0	0
みなかみ町	0	0	0	1	0	0	0	1	0	0	0
玉村町	2	99	147	982	0	0	149	1,082	1	0	2
板倉町	0	5	244	969	0	0	244	973	1	0	2
明和町	0	6	290	1,494	0	0	290	1,500	1	0	2
千代田町	13	112	309	1,346	0	0	322	1,459	1	0	2
大泉町	98	563	276	1,954	0	0	375	2,517	2	1	25
邑楽町	35	308	357	1,609	0	0	392	1,917	2	1	21
県全体	4,861	22,530	6,314	28,830	16	36	11,191	51,396	83	34	3,421

※県全体は、四捨五入の関係で、各市町村の値を足し合わせた値と合わない場合がある。

表 3-1-5 建物被害棟数（太田断層、冬5時、強風）

市町村	建物被害計（棟）								火災被害		
	地震動		液状化		土砂災害		計		全出火 （件）	炎上出火 （件）	焼失棟数 （棟）
	全壊	半壊	全壊	半壊	全壊	半壊	全壊	半壊			
前橋市	244	2,153	953	3,839	0	1	1,198	5,993	4	2	7
高崎市	65	901	1,217	5,133	1	3	1,283	6,036	4	1	13
桐生市	921	4,470	145	500	10	23	1,076	4,994	3	1	75
伊勢崎市	1,131	4,801	984	4,381	0	0	2,115	9,182	6	3	70
太田市	2,118	6,993	478	2,625	1	1	2,597	9,619	8	4	180
沼田市	0	4	10	35	0	0	10	39	0	0	0
館林市	5	189	535	2,276	0	0	540	2,465	2	1	3
渋川市	0	62	264	1,293	0	0	265	1,356	1	0	1
藤岡市	67	815	60	271	2	6	129	1,092	1	0	2
富岡市	1	55	14	45	0	0	15	100	0	0	0
安中市	0	66	2	4	0	1	2	71	0	0	1
みどり市	160	1,107	9	42	0	1	169	1,150	1	0	3
榛東村	0	9	0	0	0	0	0	9	0	0	0
吉岡町	0	11	12	68	0	0	13	79	0	0	0
上野村	0	0	0	0	0	0	0	0	0	0	0
神流町	0	0	0	0	0	0	0	0	0	0	0
下仁田町	0	0	0	0	0	0	0	0	0	0	0
南牧村	0	0	0	0	0	0	0	0	0	0	0
甘楽町	0	9	6	22	0	0	6	31	0	0	0
中之条町	0	0	0	0	0	0	0	0	0	0	0
長野原町	0	0	0	0	0	0	0	0	0	0	0
嬭恋村	0	0	0	0	0	0	0	0	0	0	0
草津町	0	0	0	0	0	0	0	0	0	0	0
高山村	0	0	0	0	0	0	0	0	0	0	0
東吾妻町	0	0	0	0	0	0	0	0	0	0	0
片品村	0	0	0	0	0	0	0	0	0	0	0
川場村	0	0	0	0	0	0	0	0	0	0	0
昭和村	0	2	1	3	0	0	1	5	0	0	0
みなかみ町	0	0	0	1	0	0	0	1	0	0	0
玉村町	2	99	147	983	0	0	149	1,082	1	0	1
板倉町	0	5	244	969	0	0	244	974	0	0	1
明和町	0	6	290	1,494	0	0	290	1,500	1	0	1
千代田町	13	112	309	1,347	0	0	322	1,459	1	0	1
大泉町	98	564	276	1,955	0	0	375	2,519	1	0	6
邑楽町	35	308	357	1,612	0	0	392	1,920	1	0	1
県全体	4,861	22,743	6,314	28,896	16	36	11,191	51,676	35	14	365

※県全体は、四捨五入の関係で、各市町村の値を足し合わせた値と合わない場合がある。

表 3-1-6 建物被害棟数（太田断層、夏 12 時、強風）

市町村	建物被害計（棟）								火災被害		
	地震動		液状化		土砂災害		計		全出火 （件）	炎上出火 （件）	焼失棟数 （棟）
	全壊	半壊	全壊	半壊	全壊	半壊	全壊	半壊			
前橋市	244	2,153	953	3,839	0	1	1,198	5,993	5	2	8
高崎市	64	900	1,217	5,133	1	3	1,283	6,035	4	1	7
桐生市	921	4,476	145	501	10	23	1,076	5,000	4	2	8
伊勢崎市	1,131	4,805	984	4,384	0	0	2,115	9,189	7	3	15
太田市	2,118	6,994	478	2,625	1	1	2,597	9,620	9	5	164
沼田市	0	4	10	35	0	0	10	38	0	0	0
館林市	5	189	535	2,276	0	0	540	2,465	2	1	3
渋川市	0	62	264	1,293	0	0	265	1,355	1	0	1
藤岡市	67	815	60	271	2	6	129	1,092	1	0	2
富岡市	1	55	14	45	0	0	15	100	0	0	1
安中市	0	66	2	4	0	1	2	71	0	0	1
みどり市	160	1,107	9	42	0	1	169	1,150	2	1	4
榛東村	0	9	0	0	0	0	0	9	0	0	0
吉岡町	0	11	12	68	0	0	13	79	0	0	0
上野村	0	0	0	0	0	0	0	0	0	0	0
神流町	0	0	0	0	0	0	0	0	0	0	0
下仁田町	0	0	0	0	0	0	0	0	0	0	0
南牧村	0	0	0	0	0	0	0	0	0	0	0
甘楽町	0	9	6	22	0	0	6	31	0	0	0
中之条町	0	0	0	0	0	0	0	0	0	0	0
長野原町	0	0	0	0	0	0	0	0	0	0	0
嬭恋村	0	0	0	0	0	0	0	0	0	0	0
草津町	0	0	0	0	0	0	0	0	0	0	0
高山村	0	0	0	0	0	0	0	0	0	0	0
東吾妻町	0	0	0	0	0	0	0	0	0	0	0
片品村	0	0	0	0	0	0	0	0	0	0	0
川場村	0	0	0	0	0	0	0	0	0	0	0
昭和村	0	2	1	3	0	0	1	5	0	0	0
みなかみ町	0	0	0	1	0	0	0	1	0	0	0
玉村町	2	99	147	983	0	0	149	1,082	1	0	1
板倉町	0	5	244	969	0	0	244	974	0	0	1
明和町	0	6	290	1,494	0	0	290	1,500	1	0	1
千代田町	13	112	309	1,347	0	0	322	1,459	1	0	1
大泉町	98	564	276	1,955	0	0	375	2,519	1	0	4
邑楽町	35	308	357	1,612	0	0	392	1,920	1	0	2
県全体	4,861	22,751	6,314	28,899	16	36	11,190	51,686	42	17	224

※県全体は、四捨五入の関係で、各市町村の値を足し合わせた値と合わない場合がある。

表 3-1-7 建物被害棟数（片品川左岸断層、冬 18 時、強風）

市町村	建物被害計（棟）								火災被害		
	地震動		液状化		土砂災害		計		全出火 （件）	炎上出火 （件）	焼失棟数 （棟）
	全壊	半壊	全壊	半壊	全壊	半壊	全壊	半壊			
前橋市	0	59	204	841	0	0	204	900	2	1	3
高崎市	0	7	148	572	0	0	148	579	1	0	1
桐生市	1	142	65	232	1	2	67	377	2	1	3
伊勢崎市	0	32	146	654	0	0	146	686	1	0	2
太田市	0	28	47	266	0	0	47	294	1	0	1
沼田市	219	772	59	213	2	5	280	990	2	1	4
館林市	0	0	45	196	0	0	45	196	0	0	0
渋川市	1	60	104	523	0	1	105	584	1	0	1
藤岡市	0	0	1	3	0	0	1	3	0	0	0
富岡市	0	0	1	2	0	0	1	2	0	0	0
安中市	0	0	0	0	0	0	0	0	0	0	0
みどり市	0	47	6	26	0	0	6	73	1	0	1
榛東村	0	0	0	0	0	0	0	0	0	0	0
吉岡町	0	0	4	23	0	0	4	23	0	0	0
上野村	0	0	0	0	0	0	0	0	0	0	0
神流町	0	0	0	0	0	0	0	0	0	0	0
下仁田町	0	0	0	0	0	0	0	0	0	0	0
南牧村	0	0	0	0	0	0	0	0	0	0	0
甘楽町	0	0	0	0	0	0	0	0	0	0	0
中之条町	0	2	0	0	0	0	0	2	0	0	0
長野原町	0	0	0	0	0	0	0	0	0	0	0
嬭恋村	0	0	0	0	0	0	0	0	0	0	0
草津町	0	0	0	0	0	0	0	0	0	0	0
高山村	0	2	0	0	0	0	0	2	0	0	0
東吾妻町	0	0	0	0	0	0	0	0	0	0	0
片品村	905	809	18	49	4	8	927	865	3	2	16
川場村	11	58	6	29	0	1	17	87	0	0	0
昭和村	2	80	5	18	0	1	7	100	0	0	0
みなかみ町	0	49	2	8	0	0	2	57	0	0	0
玉村町	0	0	2	16	0	0	2	16	0	0	0
板倉町	0	0	19	144	0	0	19	144	0	0	0
明和町	0	0	18	84	0	0	18	84	0	0	0
千代田町	0	0	44	194	0	0	44	194	0	0	0
大泉町	0	0	25	183	0	0	25	183	0	0	0
邑楽町	0	0	35	146	0	0	35	146	0	0	0
県全体	1,139	2,147	1,000	4,422	9	18	2,148	6,587	14	6	35

※県全体は、四捨五入の関係で、各市町村の値を足し合わせた値と合わない場合がある。

表 3-1-8 建物被害棟数（片品川左岸断層、冬5時、強風）

市町村	建物被害計（棟）								火災被害		
	地震動		液状化		土砂災害		計		全出火 （件）	炎上出火 （件）	焼失棟数 （棟）
	全壊	半壊	全壊	半壊	全壊	半壊	全壊	半壊			
前橋市	0	59	204	841	0	0	204	900	1	0	1
高崎市	0	7	148	572	0	0	148	579	0	0	1
桐生市	1	142	65	232	1	2	67	377	1	0	1
伊勢崎市	0	32	146	654	0	0	146	686	0	0	1
太田市	0	28	47	266	0	0	47	294	0	0	0
沼田市	219	772	59	213	2	5	280	990	1	0	2
館林市	0	0	45	196	0	0	45	196	0	0	0
渋川市	1	60	104	523	0	1	105	584	0	0	1
藤岡市	0	0	1	3	0	0	1	3	0	0	0
富岡市	0	0	1	2	0	0	1	2	0	0	0
安中市	0	0	0	0	0	0	0	0	0	0	0
みどり市	0	47	6	26	0	0	6	73	0	0	1
榛東村	0	0	0	0	0	0	0	0	0	0	0
吉岡町	0	0	4	23	0	0	4	23	0	0	0
上野村	0	0	0	0	0	0	0	0	0	0	0
神流町	0	0	0	0	0	0	0	0	0	0	0
下仁田町	0	0	0	0	0	0	0	0	0	0	0
南牧村	0	0	0	0	0	0	0	0	0	0	0
甘楽町	0	0	0	0	0	0	0	0	0	0	0
中之条町	0	2	0	0	0	0	0	2	0	0	0
長野原町	0	0	0	0	0	0	0	0	0	0	0
嬭恋村	0	0	0	0	0	0	0	0	0	0	0
草津町	0	0	0	0	0	0	0	0	0	0	0
高山村	0	2	0	0	0	0	0	2	0	0	0
東吾妻町	0	0	0	0	0	0	0	0	0	0	0
片品村	905	811	18	49	4	8	927	868	1	1	6
川場村	11	58	6	29	0	1	17	87	0	0	0
昭和村	2	80	5	18	0	1	7	100	0	0	0
みなかみ町	0	49	2	8	0	0	2	57	0	0	0
玉村町	0	0	2	16	0	0	2	16	0	0	0
板倉町	0	0	19	144	0	0	19	144	0	0	0
明和町	0	0	18	84	0	0	18	84	0	0	0
千代田町	0	0	44	194	0	0	44	194	0	0	0
大泉町	0	0	25	183	0	0	25	183	0	0	0
邑楽町	0	0	35	146	0	0	35	146	0	0	0
県全体	1,139	2,149	1,000	4,422	9	18	2,148	6,590	7	3	15

※県全体は、四捨五入の関係で、各市町村の値を足し合わせた値と合わない場合がある。

表 3-1-9 建物被害棟数（片品川左岸断層、夏 12 時、強風）

市町村	建物被害計（棟）								火災被害		
	地震動		液状化		土砂災害		計		全出火 （件）	炎上出火 （件）	焼失棟数 （棟）
	全壊	半壊	全壊	半壊	全壊	半壊	全壊	半壊			
前橋市	0	59	204	841	0	0	204	900	1	0	2
高崎市	0	7	148	572	0	0	148	579	0	0	1
桐生市	1	142	65	232	1	2	67	377	1	0	1
伊勢崎市	0	32	146	654	0	0	146	686	1	0	1
太田市	0	28	47	266	0	0	47	294	0	0	1
沼田市	196	719	59	214	2	5	257	938	1	0	2
館林市	0	0	45	196	0	0	45	196	0	0	0
渋川市	1	59	104	523	0	1	105	583	1	0	1
藤岡市	0	0	1	3	0	0	1	3	0	0	0
富岡市	0	0	1	2	0	0	1	2	0	0	0
安中市	0	0	0	0	0	0	0	0	0	0	0
みどり市	0	47	6	26	0	0	6	73	0	0	1
榛東村	0	0	0	0	0	0	0	0	0	0	0
吉岡町	0	0	4	23	0	0	4	23	0	0	0
上野村	0	0	0	0	0	0	0	0	0	0	0
神流町	0	0	0	0	0	0	0	0	0	0	0
下仁田町	0	0	0	0	0	0	0	0	0	0	0
南牧村	0	0	0	0	0	0	0	0	0	0	0
甘楽町	0	0	0	0	0	0	0	0	0	0	0
中之条町	0	1	0	0	0	0	0	2	0	0	0
長野原町	0	0	0	0	0	0	0	0	0	0	0
嬭恋村	0	0	0	0	0	0	0	0	0	0	0
草津町	0	0	0	0	0	0	0	0	0	0	0
高山村	0	2	0	0	0	0	0	2	0	0	0
東吾妻町	0	0	0	0	0	0	0	0	0	0	0
片品村	807	704	18	50	5	8	830	762	1	1	7
川場村	11	55	6	29	0	1	17	85	0	0	0
昭和村	2	80	5	18	0	1	7	100	0	0	0
みなかみ町	0	46	2	8	0	0	2	55	0	0	0
玉村町	0	0	2	16	0	0	2	16	0	0	0
板倉町	0	0	19	144	0	0	19	144	0	0	0
明和町	0	0	18	84	0	0	18	84	0	0	0
千代田町	0	0	44	194	0	0	44	194	0	0	0
大泉町	0	0	25	183	0	0	25	183	0	0	0
邑楽町	0	0	35	146	0	0	35	146	0	0	0
県全体	1,018	1,983	1,000	4,424	9	19	2,027	6,425	8	3	17

※県全体は、四捨五入の関係で、各市町村の値を足し合わせた値と合わない場合がある。

表 3-1-10 建物被害棟数（大久保断層、冬 18 時、強風）

市町村	建物被害計（棟）								火災被害		
	地震動		液状化		土砂災害		計		全出火 （件）	炎上出火 （件）	焼失棟数 （棟）
	全壊	半壊	全壊	半壊	全壊	半壊	全壊	半壊			
前橋市	1,489	5,041	1,008	4,052	0	1	2,498	9,094	15	7	348
高崎市	19	802	1,322	5,604	1	2	1,342	6,407	8	3	382
桐生市	12,075	8,626	293	819	33	60	12,400	9,505	50	37	9,314
伊勢崎市	1,469	4,281	579	2,674	0	0	2,048	6,955	15	8	477
太田市	879	3,216	389	2,117	1	1	1,269	5,334	13	6	276
沼田市	45	444	36	127	2	4	83	575	1	0	2
館林市	0	25	526	2,273	0	0	526	2,298	2	1	5
渋川市	24	466	381	1,795	1	2	406	2,263	3	1	4
藤岡市	1	134	34	145	0	0	35	279	1	0	2
富岡市	0	26	5	18	0	0	5	44	0	0	1
安中市	1	123	3	11	0	1	5	134	1	0	1
みどり市	5,125	3,701	22	92	5	10	5,151	3,803	24	19	1,817
榛東村	0	17	0	0	0	0	0	17	0	0	0
吉岡町	0	30	23	130	0	0	23	160	0	0	0
上野村	0	0	0	0	0	0	0	0	0	0	0
神流町	0	0	0	0	0	0	0	0	0	0	0
下仁田町	0	0	0	0	0	0	0	0	0	0	0
南牧村	0	0	0	0	0	0	0	0	0	0	0
甘楽町	0	3	6	23	0	0	6	26	0	0	0
中之条町	0	3	0	0	0	0	0	3	0	0	0
長野原町	0	0	0	0	0	0	0	0	0	0	0
嬭恋村	0	0	0	0	0	0	0	0	0	0	0
草津町	0	1	0	0	0	0	0	1	0	0	0
高山村	0	3	0	0	0	0	0	3	0	0	0
東吾妻町	0	6	0	0	0	0	0	6	0	0	0
片品村	24	97	11	35	0	0	36	131	0	0	0
川場村	2	20	2	11	0	0	4	32	0	0	0
昭和村	10	142	4	13	1	2	14	157	0	0	1
みなかみ町	0	12	1	2	0	0	1	14	0	0	0
玉村町	0	42	85	582	0	0	85	624	1	0	1
板倉町	0	1	209	862	0	0	209	863	1	0	1
明和町	0	0	199	1,049	0	0	199	1,049	0	0	1
千代田町	0	14	268	1,174	0	0	268	1,188	1	0	1
大泉町	2	87	200	1,434	0	0	202	1,521	1	0	7
邑楽町	0	55	259	1,197	0	0	260	1,252	1	0	3
県全体	21,165	27,416	5,866	26,239	44	83	27,075	53,739	141	84	12,646

※県全体は、四捨五入の関係で、各市町村の値を足し合わせた値と合わない場合がある。

表 3-1-11 建物被害棟数（大久保断層、冬5時、強風）

市町村	建物被害計（棟）								火災被害		
	地震動		液状化		土砂災害		計		全出火 （件）	炎上出火 （件）	焼失棟数 （棟）
	全壊	半壊	全壊	半壊	全壊	半壊	全壊	半壊			
前橋市	1,489	5,052	1,008	4,080	0	1	2,498	9,132	7	3	31
高崎市	19	804	1,322	5,628	1	2	1,342	6,433	4	1	33
桐生市	12,075	9,587	293	863	33	62	12,400	10,512	20	15	4,671
伊勢崎市	1,469	4,319	579	2,684	0	0	2,048	7,003	6	3	87
太田市	879	3,228	389	2,120	1	1	1,269	5,349	5	2	27
沼田市	45	444	36	127	2	4	83	575	1	0	1
館林市	0	25	526	2,274	0	0	526	2,299	1	0	2
渋川市	24	466	381	1,796	1	2	406	2,264	1	0	2
藤岡市	1	134	34	145	0	0	35	279	0	0	1
富岡市	0	26	5	18	0	0	5	44	0	0	0
安中市	1	123	3	11	0	1	5	134	0	0	1
みどり市	5,125	3,900	22	92	5	10	5,151	4,003	9	7	825
榛東村	0	17	0	0	0	0	0	17	0	0	0
吉岡町	0	30	23	130	0	0	23	160	0	0	0
上野村	0	0	0	0	0	0	0	0	0	0	0
神流町	0	0	0	0	0	0	0	0	0	0	0
下仁田町	0	0	0	0	0	0	0	0	0	0	0
南牧村	0	0	0	0	0	0	0	0	0	0	0
甘楽町	0	3	6	23	0	0	6	26	0	0	0
中之条町	0	3	0	0	0	0	0	3	0	0	0
長野原町	0	0	0	0	0	0	0	0	0	0	0
嬭恋村	0	0	0	0	0	0	0	0	0	0	0
草津町	0	1	0	0	0	0	0	1	0	0	0
高山村	0	3	0	0	0	0	0	3	0	0	0
東吾妻町	0	6	0	0	0	0	0	6	0	0	0
片品村	24	97	11	35	0	0	36	131	0	0	0
川場村	2	20	2	11	0	0	4	32	0	0	0
昭和村	10	142	4	13	1	2	14	157	0	0	0
みなかみ町	0	12	1	2	0	0	1	14	0	0	0
玉村町	0	42	85	583	0	0	85	624	0	0	1
板倉町	0	1	209	862	0	0	209	863	0	0	0
明和町	0	0	199	1,049	0	0	199	1,050	0	0	0
千代田町	0	14	268	1,174	0	0	268	1,188	1	0	1
大泉町	2	87	200	1,434	0	0	202	1,521	1	0	1
邑楽町	0	55	259	1,198	0	0	260	1,252	1	0	1
県全体	21,165	28,640	5,866	26,351	44	85	27,075	55,076	58	34	5,686

※県全体は、四捨五入の関係で、各市町村の値を足し合わせた値と合わない場合がある。

表 3-1-12 建物被害棟数（大久保断層、夏 12 時、強風）

市町村	建物被害計（棟）								火災被害		
	地震動		液状化		土砂災害		計		全出火 （件）	炎上出火 （件）	焼失棟数 （棟）
	全壊	半壊	全壊	半壊	全壊	半壊	全壊	半壊			
前橋市	1,489	5,052	1,008	4,081	0	1	2,498	9,134	8	4	16
高崎市	19	801	1,322	5,629	1	2	1,342	6,433	5	2	8
桐生市	12,075	9,461	293	858	33	62	12,400	10,381	26	19	5,249
伊勢崎市	1,469	4,323	579	2,685	0	0	2,048	7,008	7	3	51
太田市	879	3,228	389	2,120	1	1	1,269	5,349	6	3	18
沼田市	40	415	36	127	2	4	78	546	1	0	1
館林市	0	25	526	2,274	0	0	526	2,299	1	0	2
渋川市	24	457	381	1,796	1	2	406	2,254	2	1	2
藤岡市	1	134	34	145	0	0	35	279	1	0	1
富岡市	0	26	5	18	0	0	5	44	0	0	0
安中市	1	123	3	11	0	1	5	134	0	0	1
みどり市	5,125	3,860	22	92	5	10	5,151	3,963	13	10	1,021
榛東村	0	16	0	0	0	0	0	16	0	0	0
吉岡町	0	29	23	130	0	0	23	160	0	0	0
上野村	0	0	0	0	0	0	0	0	0	0	0
神流町	0	0	0	0	0	0	0	0	0	0	0
下仁田町	0	0	0	0	0	0	0	0	0	0	0
南牧村	0	0	0	0	0	0	0	0	0	0	0
甘楽町	0	3	6	23	0	0	6	26	0	0	0
中之条町	0	3	0	0	0	0	0	3	0	0	0
長野原町	0	0	0	0	0	0	0	0	0	0	0
嬭恋村	0	0	0	0	0	0	0	0	0	0	0
草津町	0	1	0	0	0	0	0	1	0	0	0
高山村	0	3	0	0	0	0	0	3	0	0	0
東吾妻町	0	6	0	0	0	0	0	6	0	0	0
片品村	19	83	11	35	0	0	31	118	0	0	0
川場村	2	19	2	11	0	0	4	31	0	0	0
昭和村	10	142	4	13	1	2	14	157	0	0	0
みなかみ町	0	11	1	2	0	0	1	14	0	0	0
玉村町	0	42	85	583	0	0	85	624	0	0	1
板倉町	0	1	209	862	0	0	209	863	0	0	1
明和町	0	0	199	1,049	0	0	199	1,050	0	0	0
千代田町	0	14	268	1,174	0	0	268	1,188	1	0	1
大泉町	2	87	200	1,434	0	0	202	1,521	1	0	1
邑楽町	0	55	259	1,197	0	0	260	1,252	1	0	1
県全体	21,155	28,420	5,866	26,350	44	85	27,065	54,854	74	44	6,377

※県全体は、四捨五入の関係で、各市町村の値を足し合わせた値と合わない場合がある。

表 3-1-13 建物被害棟数（六日町断層帯、冬 18 時、強風）

市町村	建物被害計（棟）								火災被害		
	地震動		液状化		土砂災害		計		全出火 （件）	炎上出火 （件）	焼失棟数 （棟）
	全壊	半壊	全壊	半壊	全壊	半壊	全壊	半壊			
前橋市	0	2	76	257	0	0	76	259	0	0	1
高崎市	0	0	108	392	0	0	108	392	0	0	1
桐生市	0	2	5	16	0	0	5	18	0	0	0
伊勢崎市	0	1	74	357	0	0	74	358	0	0	1
太田市	0	0	25	146	0	0	25	146	0	0	0
沼田市	0	38	24	85	0	1	24	123	1	0	1
館林市	0	0	26	119	0	0	26	119	0	0	0
渋川市	0	11	26	117	0	0	26	128	0	0	1
藤岡市	0	0	1	3	0	0	1	3	0	0	0
富岡市	0	0	3	11	0	0	3	11	0	0	0
安中市	0	0	4	11	0	0	4	11	0	0	0
みどり市	0	1	1	2	0	0	1	3	0	0	0
榛東村	0	0	0	0	0	0	0	0	0	0	0
吉岡町	0	0	0	1	0	0	0	1	0	0	0
上野村	0	0	0	0	0	0	0	0	0	0	0
神流町	0	0	0	0	0	0	0	0	0	0	0
下仁田町	0	0	0	0	0	0	0	0	0	0	0
南牧村	0	0	0	0	0	0	0	0	0	0	0
甘楽町	0	0	0	0	0	0	0	0	0	0	0
中之条町	0	24	0	0	0	1	1	25	0	0	0
長野原町	0	5	0	0	0	0	0	5	0	0	0
嬭恋村	0	3	0	0	0	0	0	3	0	0	0
草津町	7	87	0	0	1	2	8	89	1	0	1
高山村	0	1	0	0	0	0	0	1	0	0	0
東吾妻町	0	2	0	0	0	0	0	2	0	0	0
片品村	1	28	11	34	0	1	12	63	0	0	0
川場村	0	7	2	10	0	0	3	17	0	0	0
昭和村	0	4	1	4	0	0	1	9	0	0	0
みなかみ町	0	65	8	27	0	1	9	93	0	0	1
玉村町	0	0	0	2	0	0	0	2	0	0	0
板倉町	0	0	8	27	0	0	8	27	0	0	0
明和町	0	0	2	11	0	0	2	11	0	0	0
千代田町	0	0	13	63	0	0	13	63	0	0	0
大泉町	0	0	0	3	0	0	0	3	0	0	0
邑楽町	0	0	0	0	0	0	0	0	0	0	0
県全体	9	281	419	1,698	2	5	430	1,984	4	1	7

※県全体は、四捨五入の関係で、各市町村の値を足し合わせた値と合わない場合がある。

表 3-1-14 建物被害棟数（六日町断層帯、冬5時、強風）

市町村	建物被害計（棟）								火災被害		
	地震動		液状化		土砂災害		計		全出火 （件）	炎上出火 （件）	焼失棟数 （棟）
	全壊	半壊	全壊	半壊	全壊	半壊	全壊	半壊			
前橋市	0	2	76	257	0	0	76	259	0	0	0
高崎市	0	0	108	392	0	0	108	392	0	0	0
桐生市	0	2	5	16	0	0	5	18	0	0	0
伊勢崎市	0	1	74	358	0	0	74	358	0	0	0
太田市	0	0	25	146	0	0	25	146	0	0	0
沼田市	0	38	24	85	0	1	24	123	0	0	0
館林市	0	0	26	119	0	0	26	119	0	0	0
渋川市	0	11	26	117	0	0	26	128	0	0	0
藤岡市	0	0	1	3	0	0	1	3	0	0	0
富岡市	0	0	3	11	0	0	3	11	0	0	0
安中市	0	0	4	11	0	0	4	11	0	0	0
みどり市	0	1	1	2	0	0	1	3	0	0	0
榛東村	0	0	0	0	0	0	0	0	0	0	0
吉岡町	0	0	0	1	0	0	0	1	0	0	0
上野村	0	0	0	0	0	0	0	0	0	0	0
神流町	0	0	0	0	0	0	0	0	0	0	0
下仁田町	0	0	0	0	0	0	0	0	0	0	0
南牧村	0	0	0	0	0	0	0	0	0	0	0
甘楽町	0	0	0	0	0	0	0	0	0	0	0
中之条町	0	24	0	0	0	1	1	25	0	0	0
長野原町	0	5	0	0	0	0	0	5	0	0	0
嬭恋村	0	3	0	0	0	0	0	3	0	0	0
草津町	7	88	0	0	1	2	8	89	0	0	0
高山村	0	1	0	0	0	0	0	1	0	0	0
東吾妻町	0	2	0	0	0	0	0	2	0	0	0
片品村	1	28	11	34	0	1	12	63	0	0	0
川場村	0	7	2	10	0	0	3	17	0	0	0
昭和村	0	4	1	4	0	0	1	9	0	0	0
みなかみ町	0	65	8	27	0	1	9	93	0	0	0
玉村町	0	0	0	2	0	0	0	2	0	0	0
板倉町	0	0	8	27	0	0	8	27	0	0	0
明和町	0	0	2	11	0	0	2	11	0	0	0
千代田町	0	0	13	63	0	0	13	63	0	0	0
大泉町	0	0	0	3	0	0	0	3	0	0	0
邑楽町	0	0	0	0	0	0	0	0	0	0	0
県全体	9	281	419	1,698	2	5	430	1,985	2	1	3

※県全体は、四捨五入の関係で、各市町村の値を足し合わせた値と合わない場合がある。

表 3-1-15 建物被害棟数（六日町断層帯、夏 12 時、強風）

市町村	建物被害計（棟）								火災被害		
	地震動		液状化		土砂災害		計		全出火 （件）	炎上出火 （件）	焼失棟数 （棟）
	全壊	半壊	全壊	半壊	全壊	半壊	全壊	半壊			
前橋市	0	2	76	257	0	0	76	259	0	0	0
高崎市	0	0	108	392	0	0	108	392	0	0	0
桐生市	0	2	5	16	0	0	5	18	0	0	0
伊勢崎市	0	1	74	357	0	0	74	358	0	0	0
太田市	0	0	25	146	0	0	25	146	0	0	0
沼田市	0	37	24	85	0	1	24	122	0	0	0
館林市	0	0	26	119	0	0	26	119	0	0	0
渋川市	0	11	26	117	0	0	26	128	0	0	0
藤岡市	0	0	1	3	0	0	1	3	0	0	0
富岡市	0	0	3	11	0	0	3	11	0	0	0
安中市	0	0	4	11	0	0	4	11	0	0	0
みどり市	0	1	1	2	0	0	1	3	0	0	0
榛東村	0	0	0	0	0	0	0	0	0	0	0
吉岡町	0	0	0	1	0	0	0	1	0	0	0
上野村	0	0	0	0	0	0	0	0	0	0	0
神流町	0	0	0	0	0	0	0	0	0	0	0
下仁田町	0	0	0	0	0	0	0	0	0	0	0
南牧村	0	0	0	0	0	0	0	0	0	0	0
甘楽町	0	0	0	0	0	0	0	0	0	0	0
中之条町	0	22	0	0	0	1	1	23	0	0	0
長野原町	0	5	0	0	0	0	0	5	0	0	0
嬭恋村	0	2	0	0	0	0	0	2	0	0	0
草津町	7	82	0	0	1	2	8	84	0	0	0
高山村	0	1	0	0	0	0	0	1	0	0	0
東吾妻町	0	2	0	0	0	0	0	2	0	0	0
片品村	1	25	11	34	0	1	12	60	0	0	0
川場村	0	7	2	10	0	0	3	17	0	0	0
昭和村	0	4	1	4	0	0	1	9	0	0	0
みなかみ町	0	63	8	27	0	1	9	91	0	0	0
玉村町	0	0	0	2	0	0	0	2	0	0	0
板倉町	0	0	8	27	0	0	8	27	0	0	0
明和町	0	0	2	11	0	0	2	11	0	0	0
千代田町	0	0	13	63	0	0	13	63	0	0	0
大泉町	0	0	0	3	0	0	0	3	0	0	0
邑楽町	0	0	0	0	0	0	0	0	0	0	0
県全体	8	266	419	1,698	2	5	429	1,970	3	1	4

※県全体は、四捨五入の関係で、各市町村の値を足し合わせた値と合わない場合がある。

表 3-1-16 建物被害棟数（長野盆地西縁断層帯、冬 18 時、強風）

市町村	建物被害計（棟）								火災被害		
	地震動		液状化		土砂災害		計		全出火 （件）	炎上出火 （件）	焼失棟数 （棟）
	全壊	半壊	全壊	半壊	全壊	半壊	全壊	半壊			
前橋市	0	191	74	284	0	0	75	475	1	0	2
高崎市	17	441	422	1,705	1	3	441	2,149	3	1	6
桐生市	0	46	7	23	0	0	7	69	1	0	1
伊勢崎市	0	33	121	567	0	0	121	600	1	0	2
太田市	0	9	26	150	0	0	26	159	0	0	1
沼田市	4	138	12	42	0	1	17	181	1	0	1
館林市	0	0	89	403	0	0	89	403	0	0	0
渋川市	2	127	38	177	0	1	40	305	1	0	1
藤岡市	2	53	9	31	1	1	12	85	0	0	1
富岡市	3	107	40	142	1	2	44	251	1	0	1
安中市	9	290	20	57	1	2	30	349	1	0	2
みどり市	0	6	1	3	0	0	1	8	0	0	0
榛東村	0	10	0	0	0	0	0	10	0	0	0
吉岡町	0	8	0	2	0	0	1	10	0	0	0
上野村	0	0	0	0	0	0	0	0	0	0	0
神流町	0	0	0	0	0	0	0	0	0	0	0
下仁田町	0	18	0	0	1	1	1	19	0	0	0
南牧村	0	5	0	0	0	1	0	6	0	0	0
甘楽町	0	4	2	6	0	0	2	11	0	0	0
中之条町	23	238	0	0	4	9	27	247	0	0	1
長野原町	76	229	0	0	3	5	79	234	1	0	4
嬭恋村	147	575	0	0	1	1	148	577	2	1	11
草津町	492	477	0	0	2	4	495	481	3	2	197
高山村	0	7	0	0	0	1	0	8	0	0	0
東吾妻町	8	165	0	0	2	5	10	169	0	0	1
片品村	0	1	0	0	0	0	0	1	0	0	0
川場村	0	4	1	6	0	0	1	10	0	0	0
昭和村	0	18	1	3	0	1	2	22	0	0	0
みなかみ町	0	27	2	7	0	0	2	34	0	0	0
玉村町	0	2	1	5	0	0	1	6	0	0	0
板倉町	0	0	48	260	0	0	48	260	0	0	0
明和町	0	0	2	8	0	0	2	8	0	0	0
千代田町	0	0	71	305	0	0	71	305	0	0	0
大泉町	0	0	3	18	0	0	3	18	0	0	0
邑楽町	0	0	1	2	0	0	1	2	0	0	0
県全体	786	3,229	991	4,208	18	39	1,794	7,476	18	7	233

※県全体は、四捨五入の関係で、各市町村の値を足し合わせた値と合わない場合がある。

表 3-1-17 建物被害棟数（長野盆地西縁断層帯、冬5時、強風）

市町村	建物被害計（棟）								火災被害		
	地震動		液状化		土砂災害		計		全出火 （件）	炎上出火 （件）	焼失棟数 （棟）
	全壊	半壊	全壊	半壊	全壊	半壊	全壊	半壊			
前橋市	0	191	74	285	0	0	75	475	0	0	1
高崎市	17	441	422	1,705	1	3	441	2,149	1	0	2
桐生市	0	46	7	23	0	0	7	69	0	0	0
伊勢崎市	0	33	121	568	0	0	121	600	0	0	1
太田市	0	9	26	150	0	0	26	159	0	0	0
沼田市	4	138	12	42	0	1	17	181	0	0	0
館林市	0	0	89	403	0	0	89	403	0	0	0
渋川市	2	127	38	177	0	1	40	305	0	0	0
藤岡市	2	53	9	31	1	1	12	85	0	0	0
富岡市	3	107	40	142	1	2	44	251	0	0	0
安中市	9	290	20	57	1	2	30	349	1	0	1
みどり市	0	6	1	3	0	0	1	8	0	0	0
榛東村	0	10	0	0	0	0	0	10	0	0	0
吉岡町	0	8	0	2	0	0	1	10	0	0	0
上野村	0	0	0	0	0	0	0	0	0	0	0
神流町	0	0	0	0	0	0	0	0	0	0	0
下仁田町	0	18	0	0	1	1	1	19	0	0	0
南牧村	0	5	0	0	0	1	0	6	0	0	0
甘楽町	0	4	2	6	0	0	2	11	0	0	0
中之条町	23	238	0	0	4	9	27	247	0	0	0
長野原町	76	230	0	0	3	5	79	235	0	0	0
嬭恋村	147	576	0	0	1	1	148	577	1	0	2
草津町	492	497	0	0	2	5	495	501	1	1	52
高山村	0	7	0	0	0	1	0	8	0	0	0
東吾妻町	8	165	0	0	2	5	10	169	0	0	0
片品村	0	1	0	0	0	0	0	1	0	0	0
川場村	0	4	1	6	0	0	1	10	0	0	0
昭和村	0	18	1	3	0	1	2	22	0	0	0
みなかみ町	0	27	2	7	0	0	2	34	0	0	0
玉村町	0	2	1	5	0	0	1	6	0	0	0
板倉町	0	0	48	260	0	0	48	260	0	0	0
明和町	0	0	2	8	0	0	2	8	0	0	0
千代田町	0	0	71	305	0	0	71	305	0	0	0
大泉町	0	0	3	18	0	0	3	18	0	0	0
邑楽町	0	0	1	2	0	0	1	2	0	0	0
県全体	786	3,250	991	4,209	18	39	1,794	7,497	6	3	61

※県全体は、四捨五入の関係で、各市町村の値を足し合わせた値と合わない場合がある。

表 3-1-18 建物被害棟数（長野盆地西縁断層帯、夏 12 時、強風）

市町村	建物被害計（棟）								火災被害		
	地震動		液状化		土砂災害		計		全出火 （件）	炎上出火 （件）	焼失棟数 （棟）
	全壊	半壊	全壊	半壊	全壊	半壊	全壊	半壊			
前橋市	0	191	74	285	0	0	75	475	1	0	1
高崎市	16	420	422	1,705	1	3	440	2,128	2	1	2
桐生市	0	46	7	23	0	0	7	69	0	0	0
伊勢崎市	0	33	121	568	0	0	121	600	0	0	1
太田市	0	9	26	150	0	0	26	159	0	0	0
沼田市	4	129	12	42	0	1	16	173	0	0	0
館林市	0	0	89	403	0	0	89	403	0	0	0
渋川市	2	123	38	177	0	1	40	302	0	0	1
藤岡市	2	53	9	31	1	1	12	85	0	0	0
富岡市	3	107	40	142	1	2	44	251	0	0	1
安中市	9	290	20	57	1	2	30	349	1	0	1
みどり市	0	6	1	3	0	0	1	8	0	0	0
榛東村	0	10	0	0	0	0	0	10	0	0	0
吉岡町	0	8	0	2	0	0	1	10	0	0	0
上野村	0	0	0	0	0	0	0	0	0	0	0
神流町	0	0	0	0	0	0	0	0	0	0	0
下仁田町	0	18	0	0	1	1	1	19	0	0	0
南牧村	0	5	0	0	0	1	0	6	0	0	0
甘楽町	0	4	2	6	0	0	2	11	0	0	0
中之条町	20	219	0	0	4	9	24	229	0	0	0
長野原町	70	212	0	0	3	5	73	217	0	0	1
嬭恋村	136	535	0	0	1	1	137	537	1	0	4
草津町	471	475	0	0	2	5	473	479	2	1	50
高山村	0	7	0	0	0	1	0	8	0	0	0
東吾妻町	7	151	0	0	2	5	9	156	0	0	0
片品村	0	1	0	0	0	0	0	1	0	0	0
川場村	0	4	1	6	0	0	1	10	0	0	0
昭和村	0	18	1	3	0	1	2	22	0	0	0
みなかみ町	0	26	2	7	0	0	2	33	0	0	0
玉村町	0	2	1	5	0	0	1	6	0	0	0
板倉町	0	0	48	260	0	0	48	260	0	0	0
明和町	0	0	2	8	0	0	2	8	0	0	0
千代田町	0	0	71	305	0	0	71	305	0	0	0
大泉町	0	0	3	18	0	0	3	18	0	0	0
邑楽町	0	0	1	2	0	0	1	2	0	0	0
県全体	742	3,102	991	4,208	18	39	1,750	7,350	9	4	65

※県全体は、四捨五入の関係で、各市町村の値を足し合わせた値と合わない場合がある。



図 3-1-1 揺れによる全壊棟数（深谷断層帯・綾瀬川断層、冬 18 時、強風）



図 3-1-2 揺れによる半壊棟数（深谷断層帯・綾瀬川断層、冬 18 時、強風）

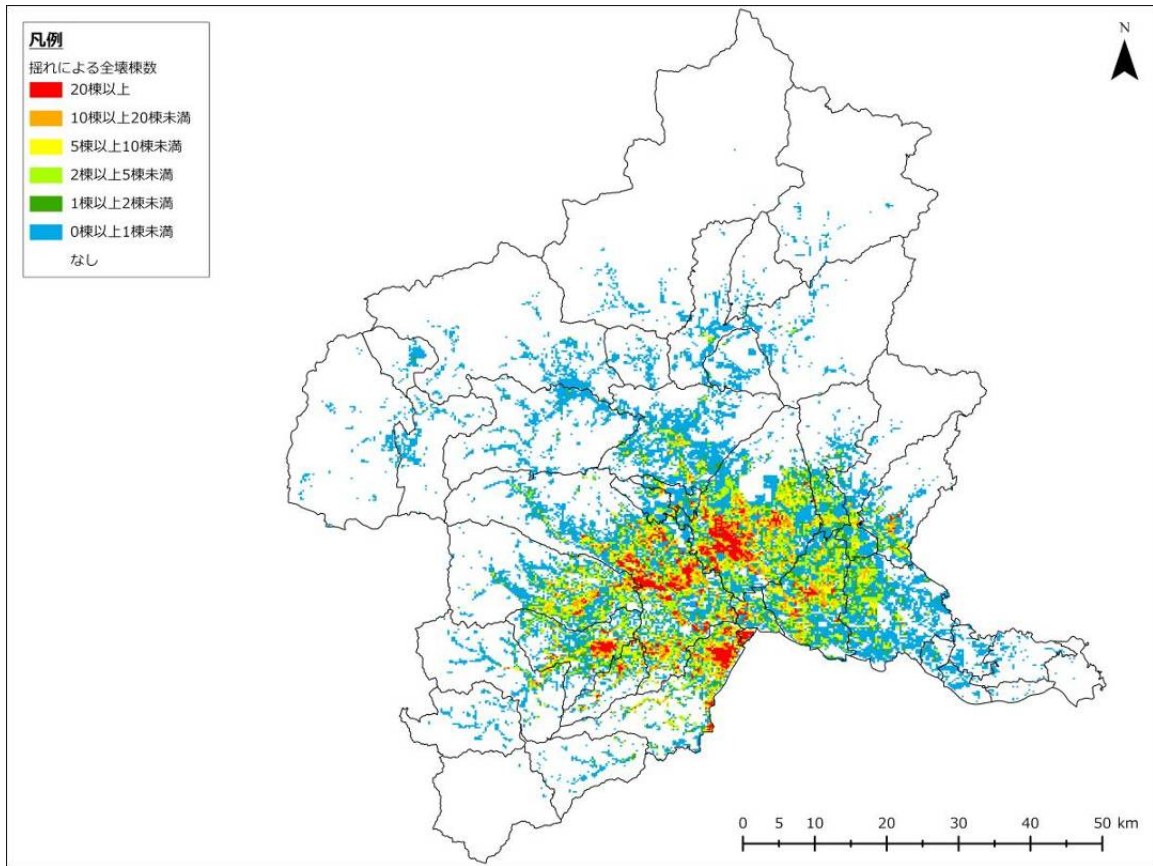

図 3-1-3 揺れによる全壊棟数（深谷断層帯・綾瀬川断層、冬 5 時、強風）

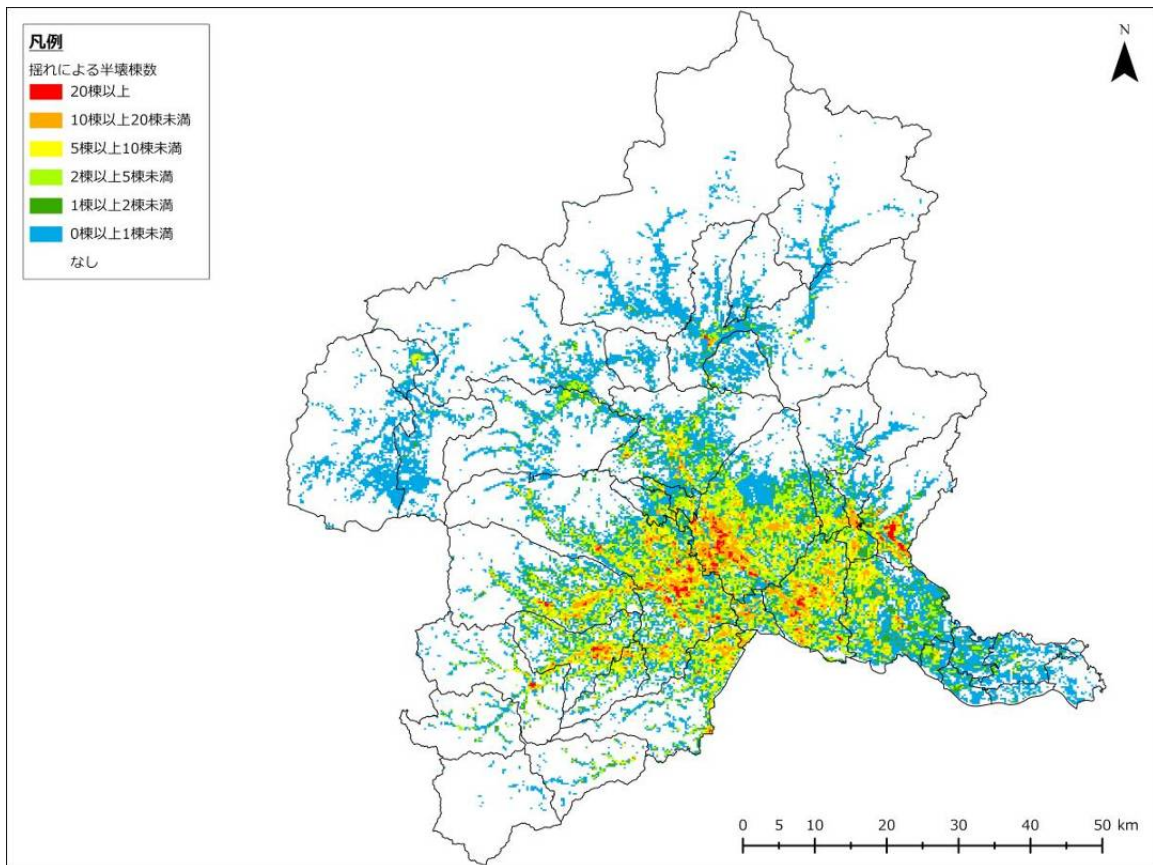

図 3-1-4 揺れによる半壊棟数（深谷断層帯・綾瀬川断層、冬 5 時、強風）

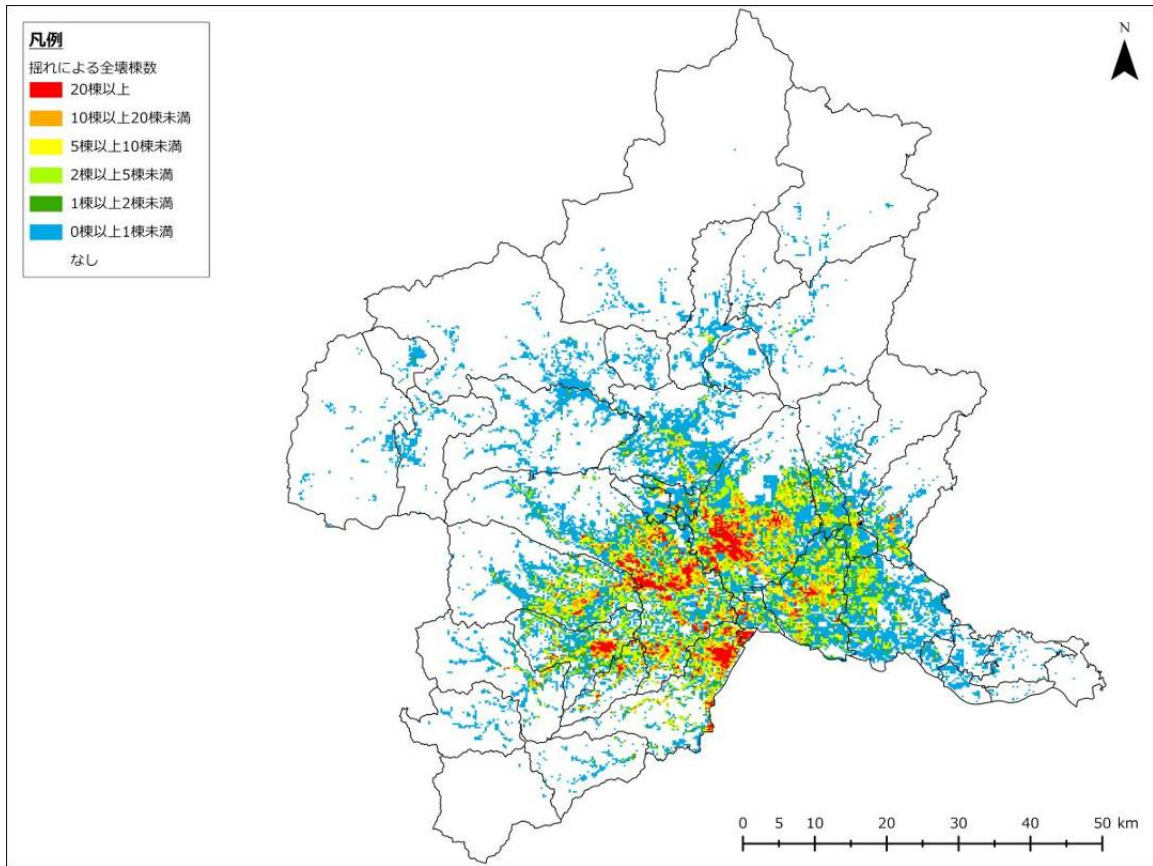

図 3-1-5 揺れによる全壊棟数（深谷断層帯・綾瀬川断層、夏 12 時、強風）

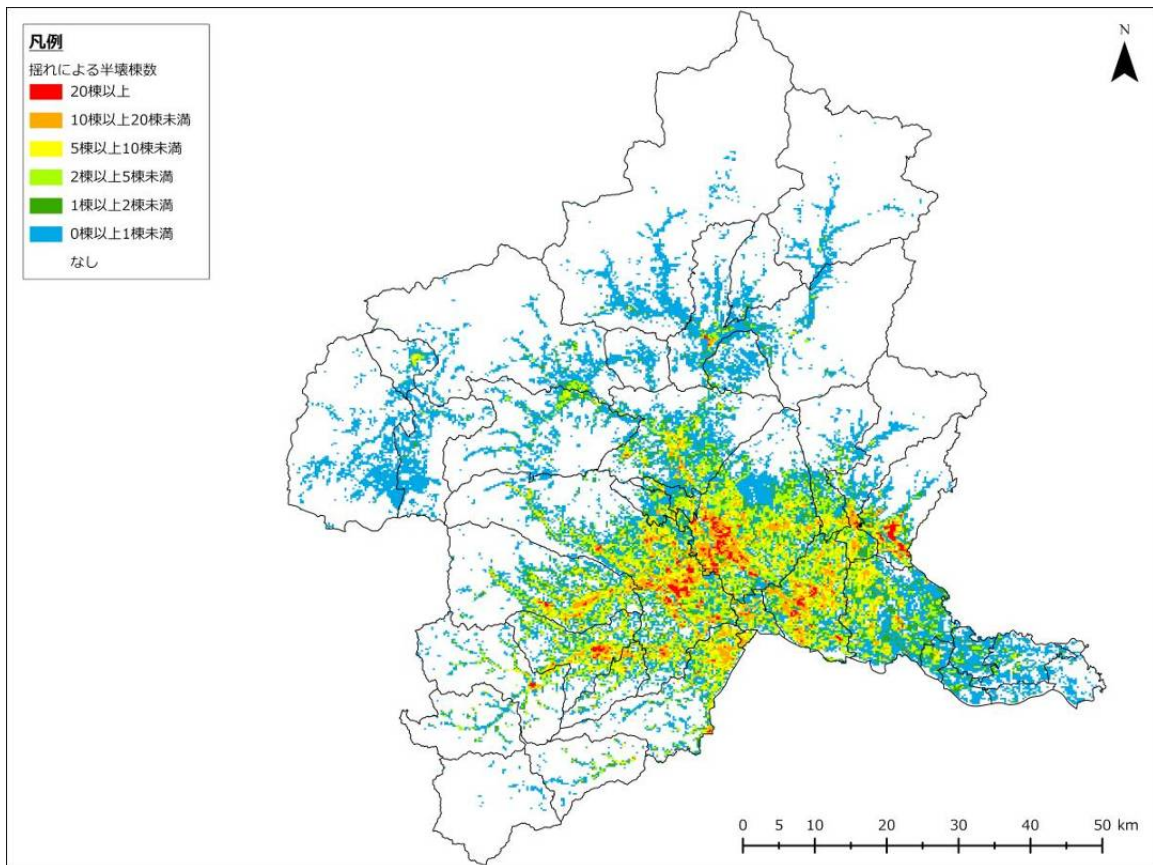

図 3-1-6 揺れによる半壊棟数（深谷断層帯・綾瀬川断層、夏 12 時、強風）

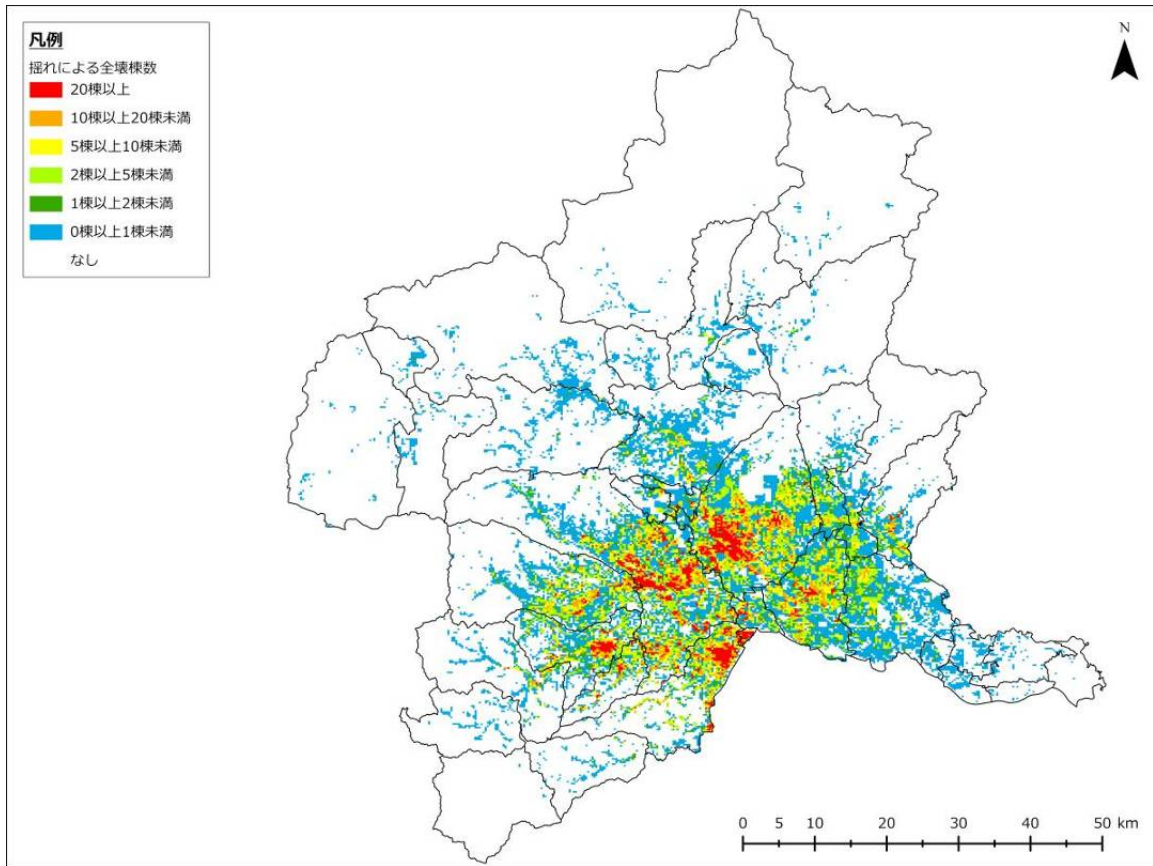

図 3-1-7 揺れによる全壊棟数（太田断層、冬 18 時、強風）

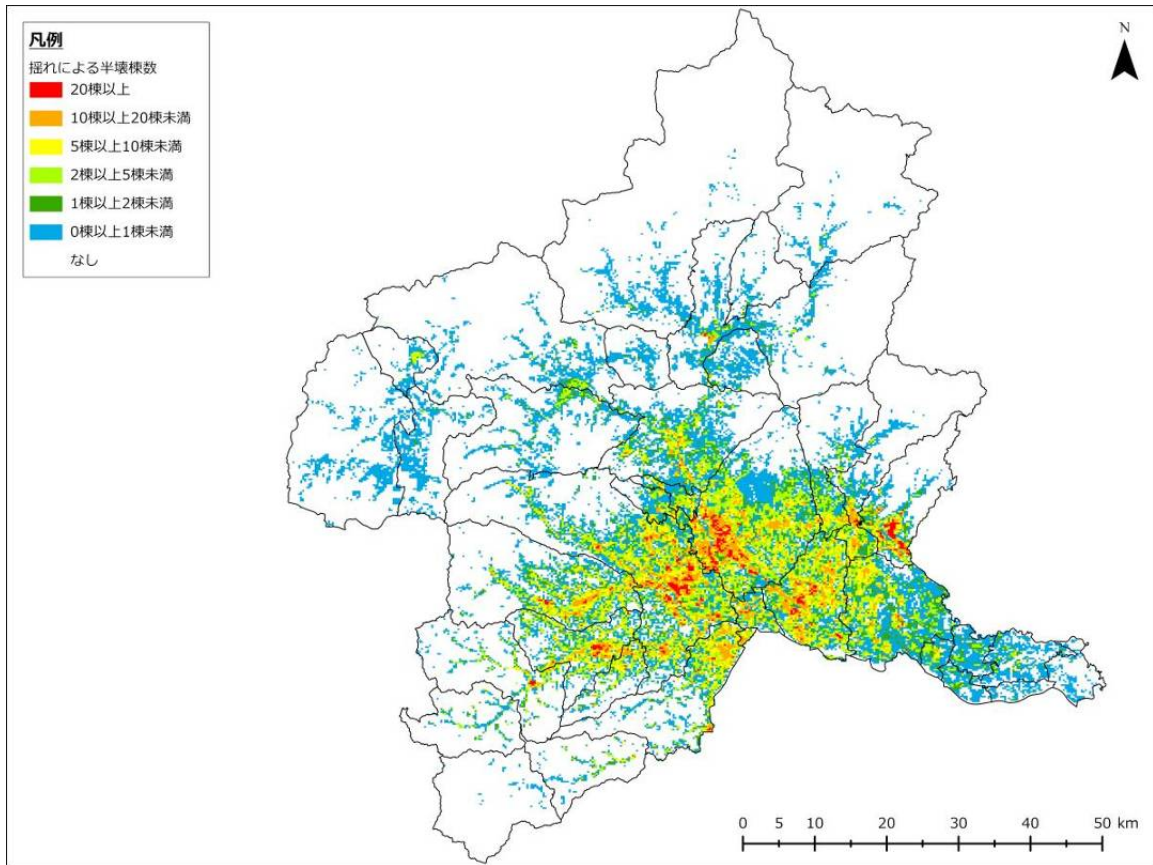

図 3-1-8 揺れによる半壊棟数（太田断層、冬 18 時、強風）

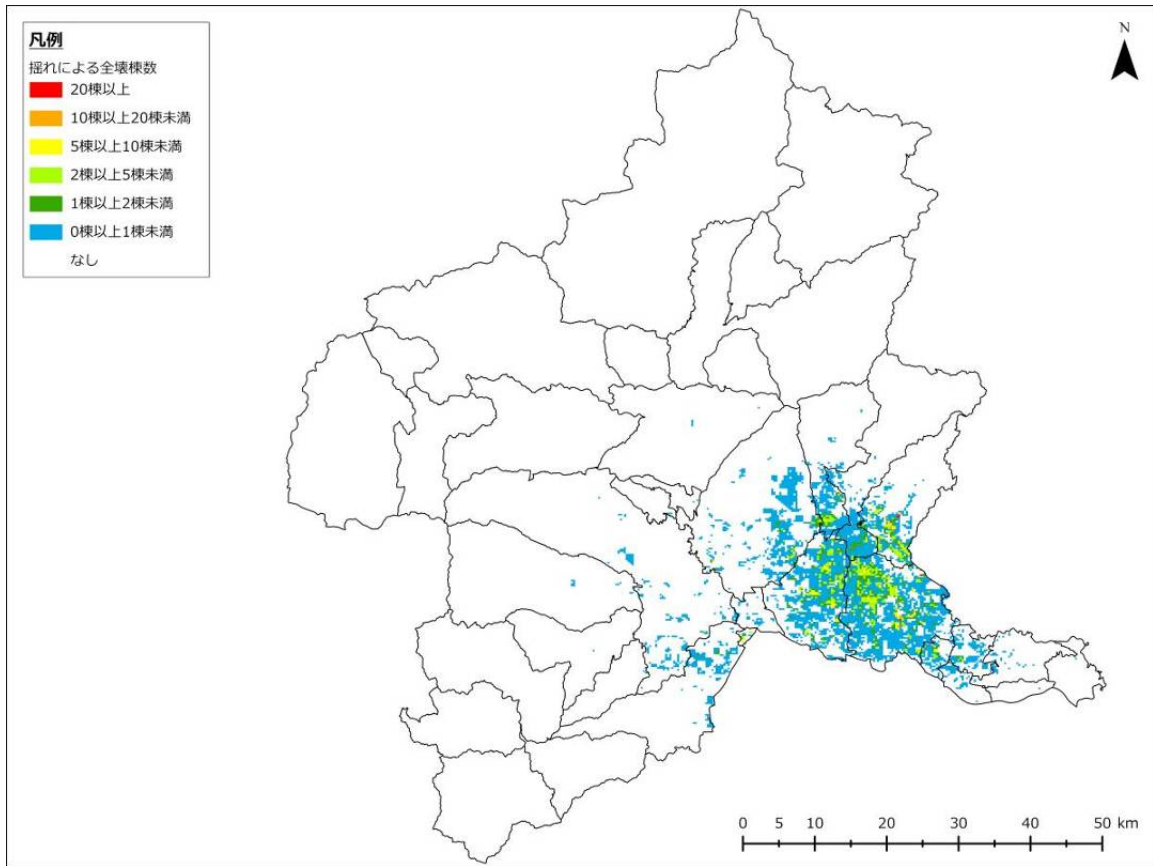

図 3-1-9 揺れによる全壊棟数（太田断層、冬 5 時、強風）

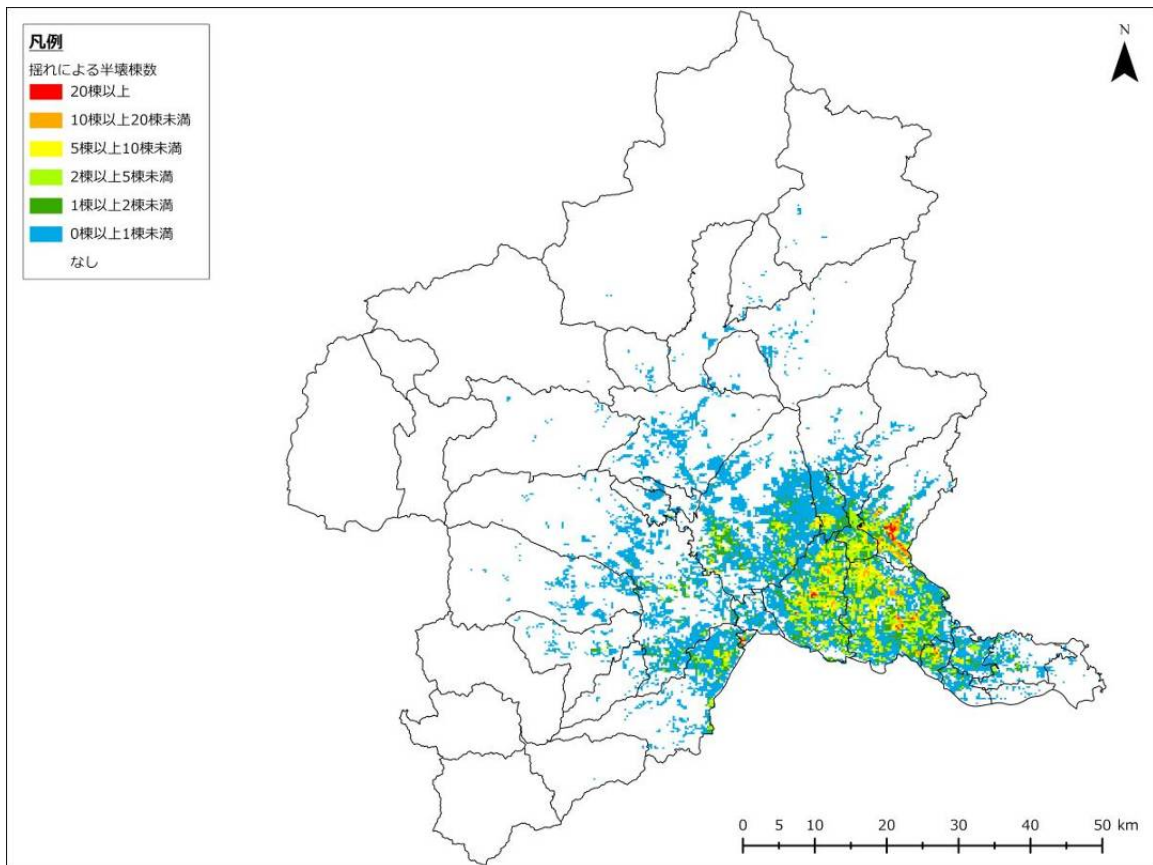

図 3-1-10 揺れによる半壊棟数（太田断層、冬 5 時、強風）

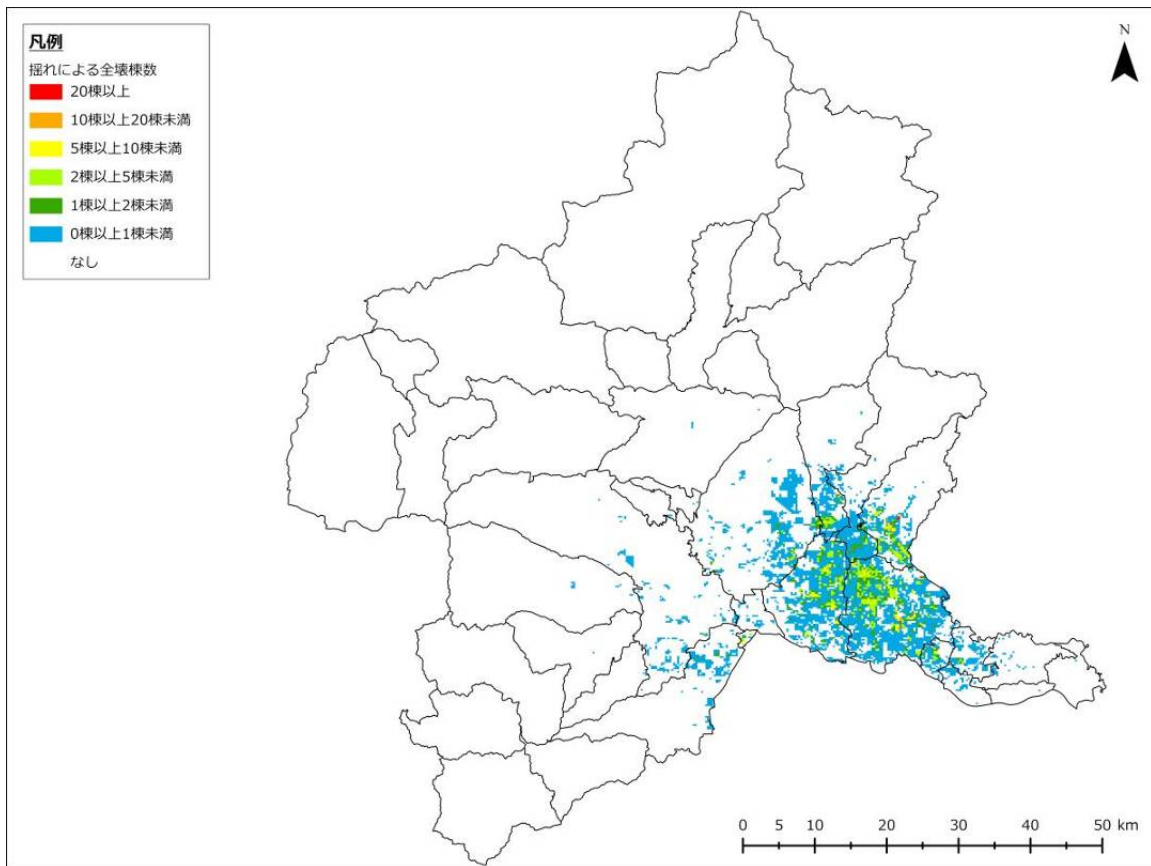

図 3-1-11 揺れによる全壊棟数（太田断層、夏 12 時、強風）

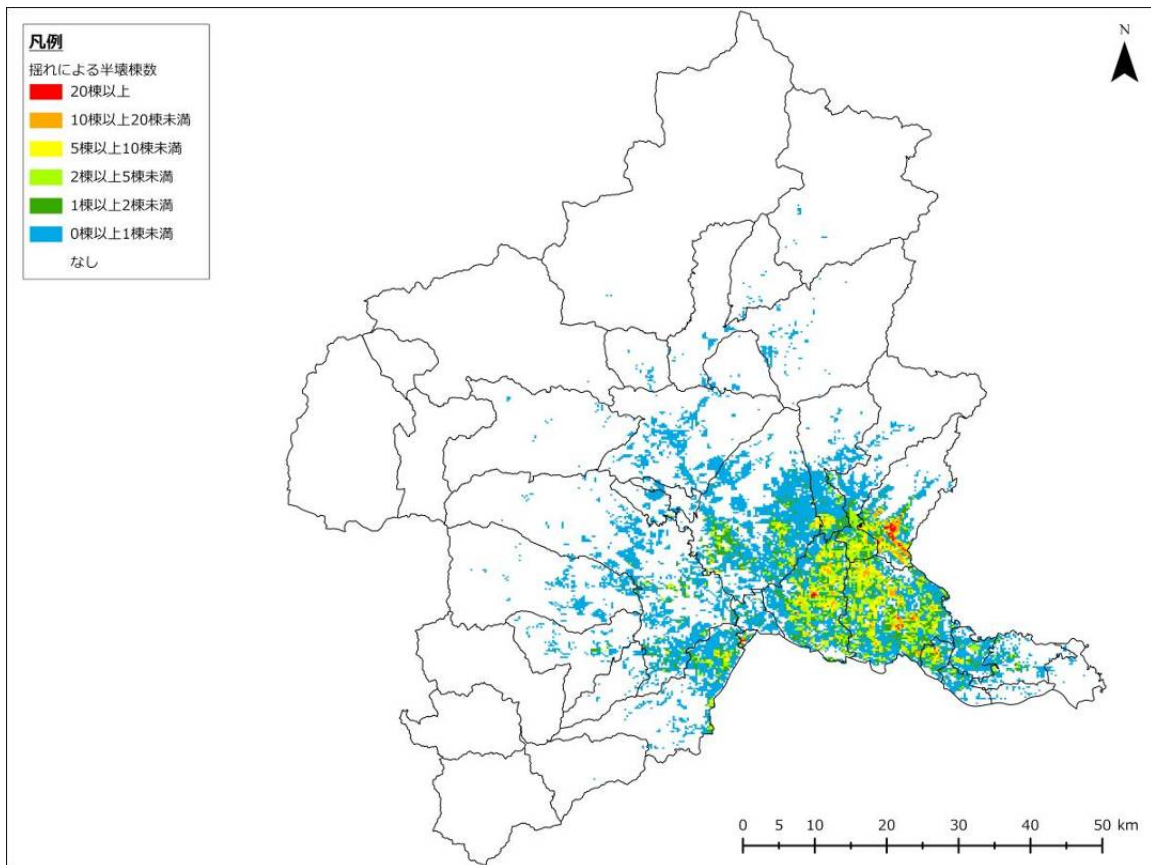

図 3-1-12 揺れによる半壊棟数（太田断層、夏 12 時、強風）

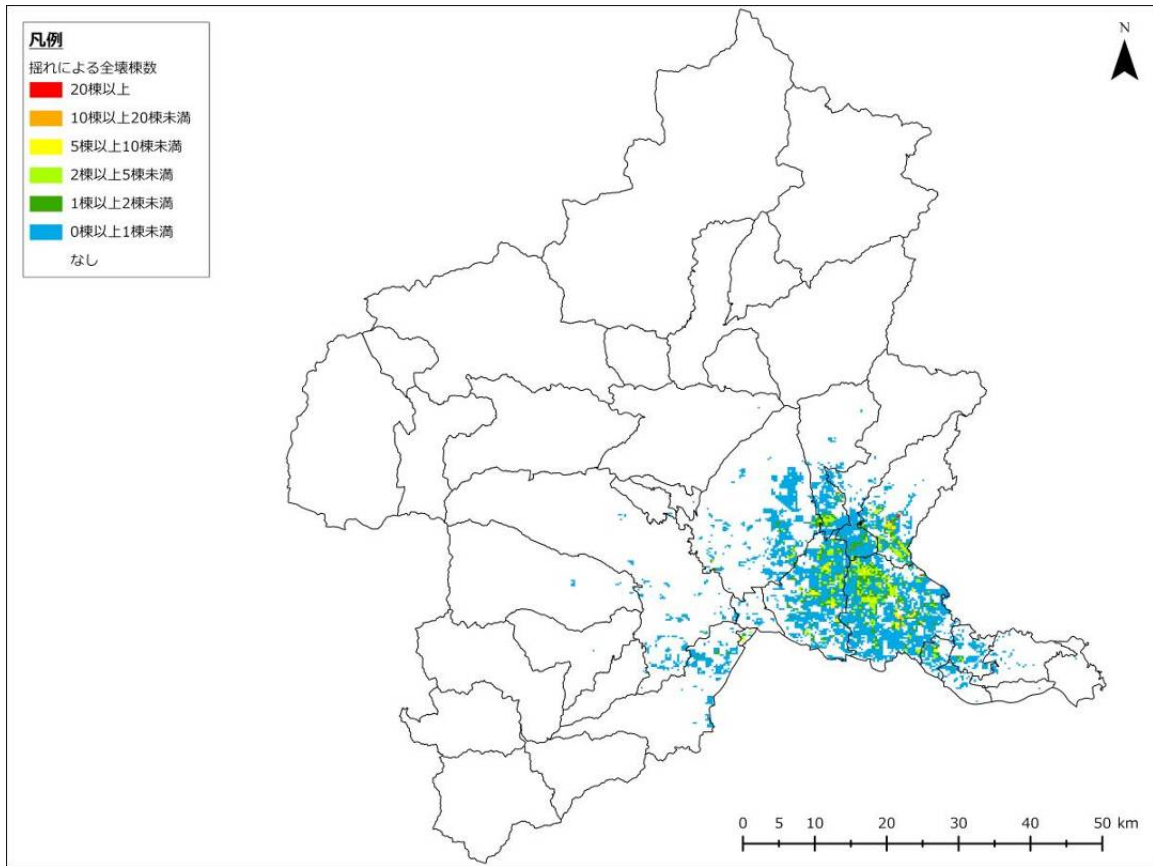

図 3-1-13 揺れによる全壊棟数（片品川左岸断層、冬 18 時、強風）

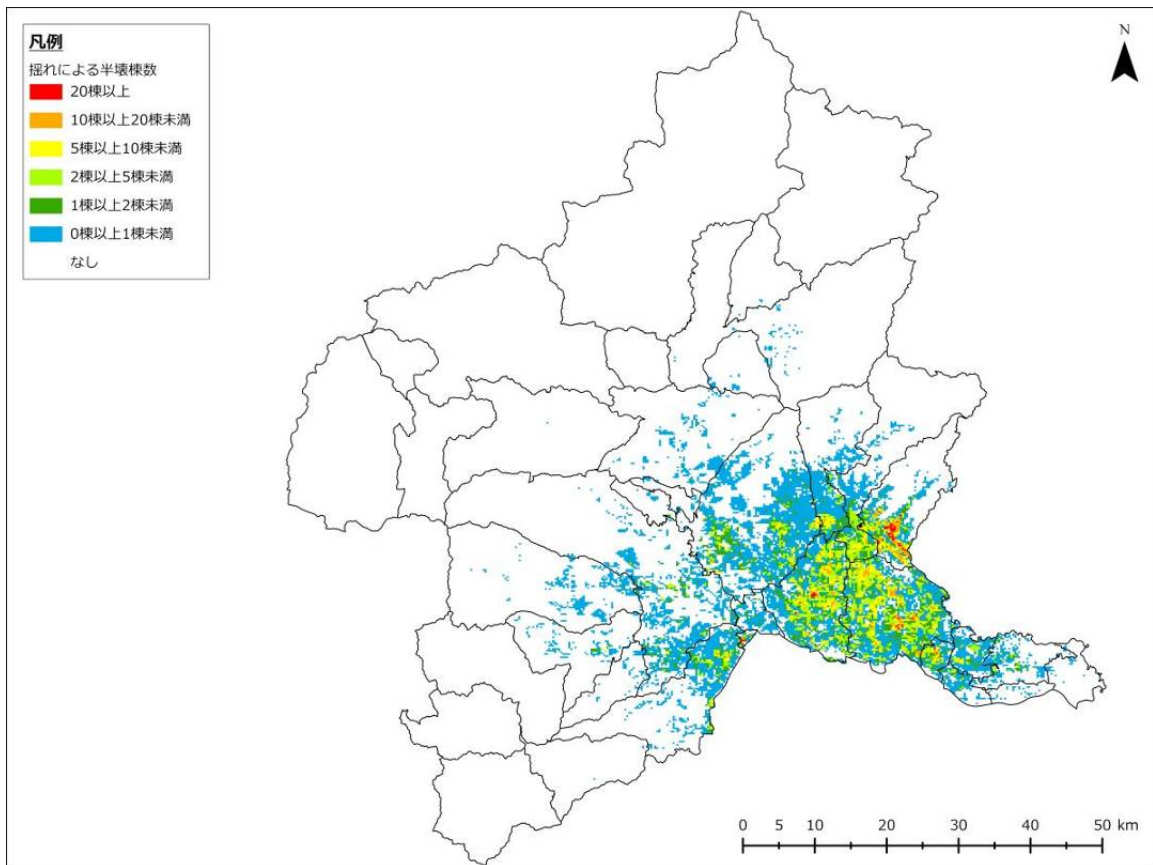

図 3-1-14 揺れによる半壊棟数（片品川左岸断層、冬 18 時、強風）

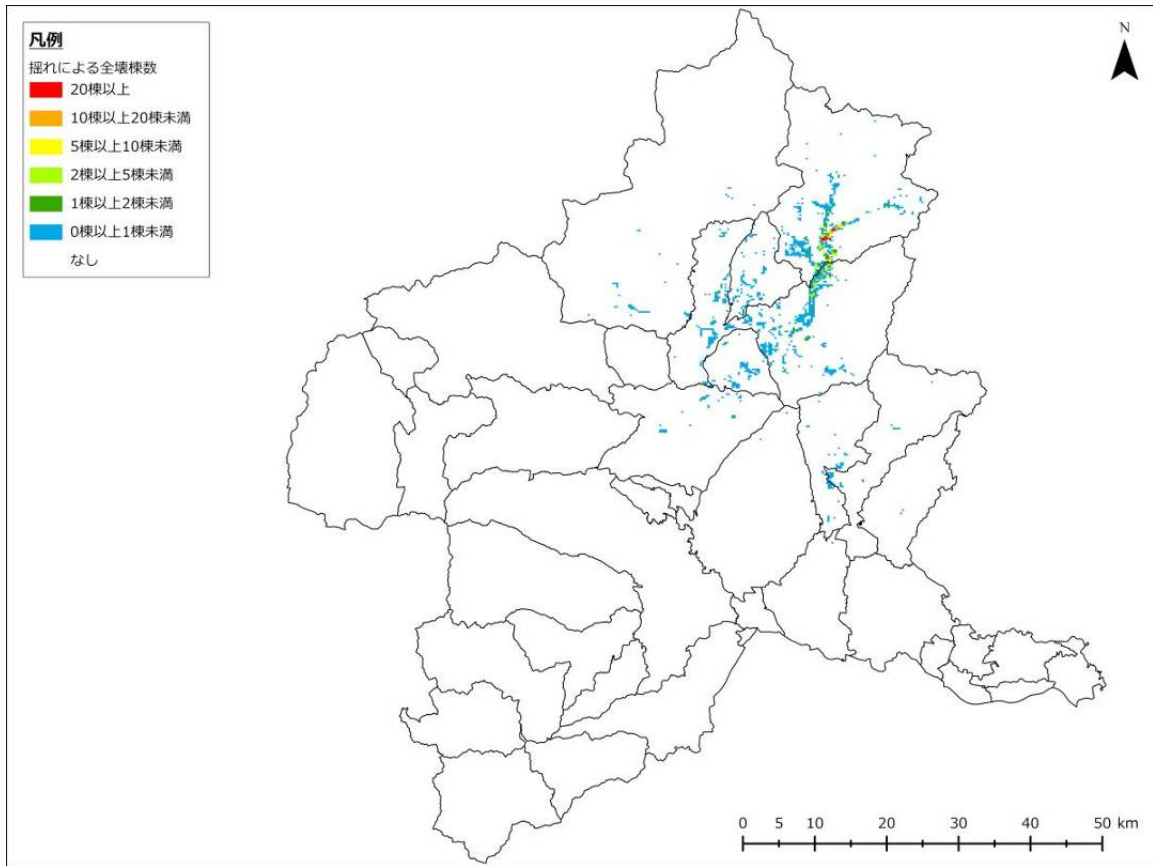

図 3-1-15 揺れによる全壊棟数（片品川左岸断層、冬 5 時、強風）

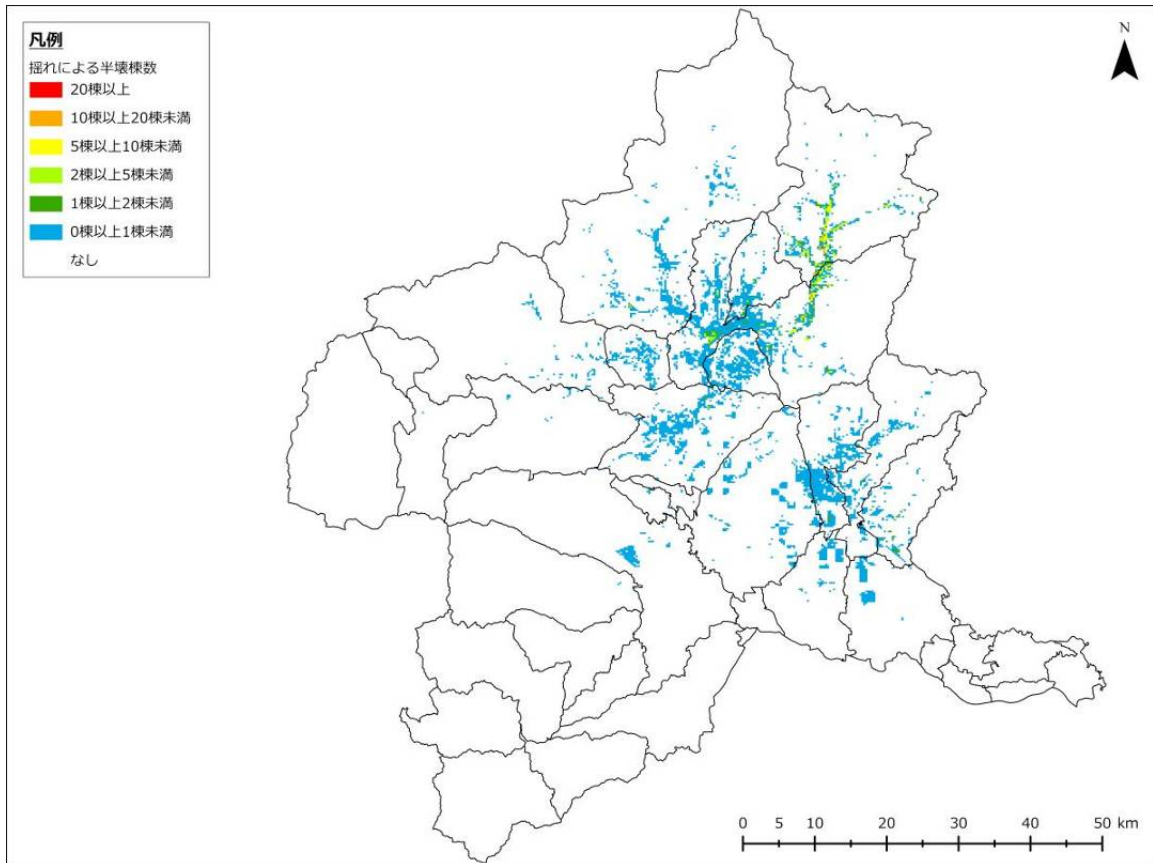

図 3-1-16 揺れによる半壊棟数（片品川左岸断層、冬 5 時、強風）

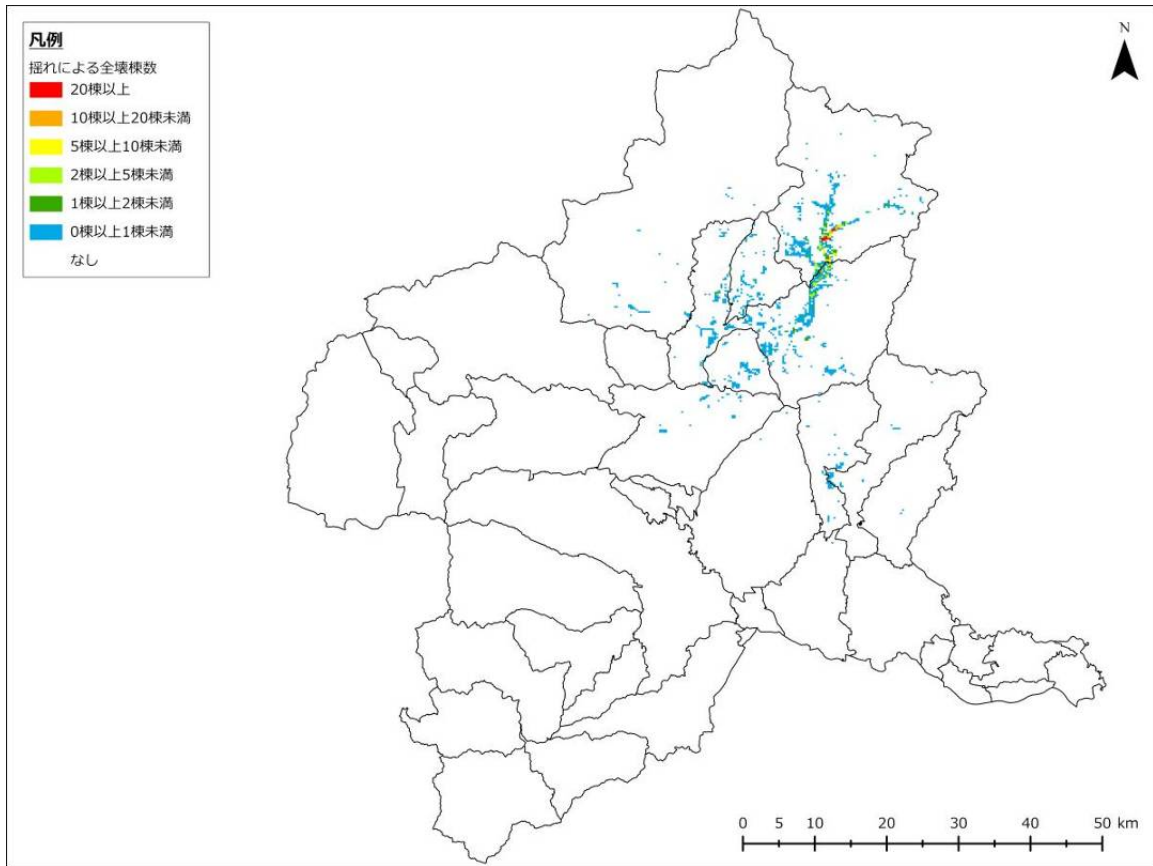

図 3-1-17 揺れによる全壊棟数（片品川左岸断層、夏 12 時、強風）

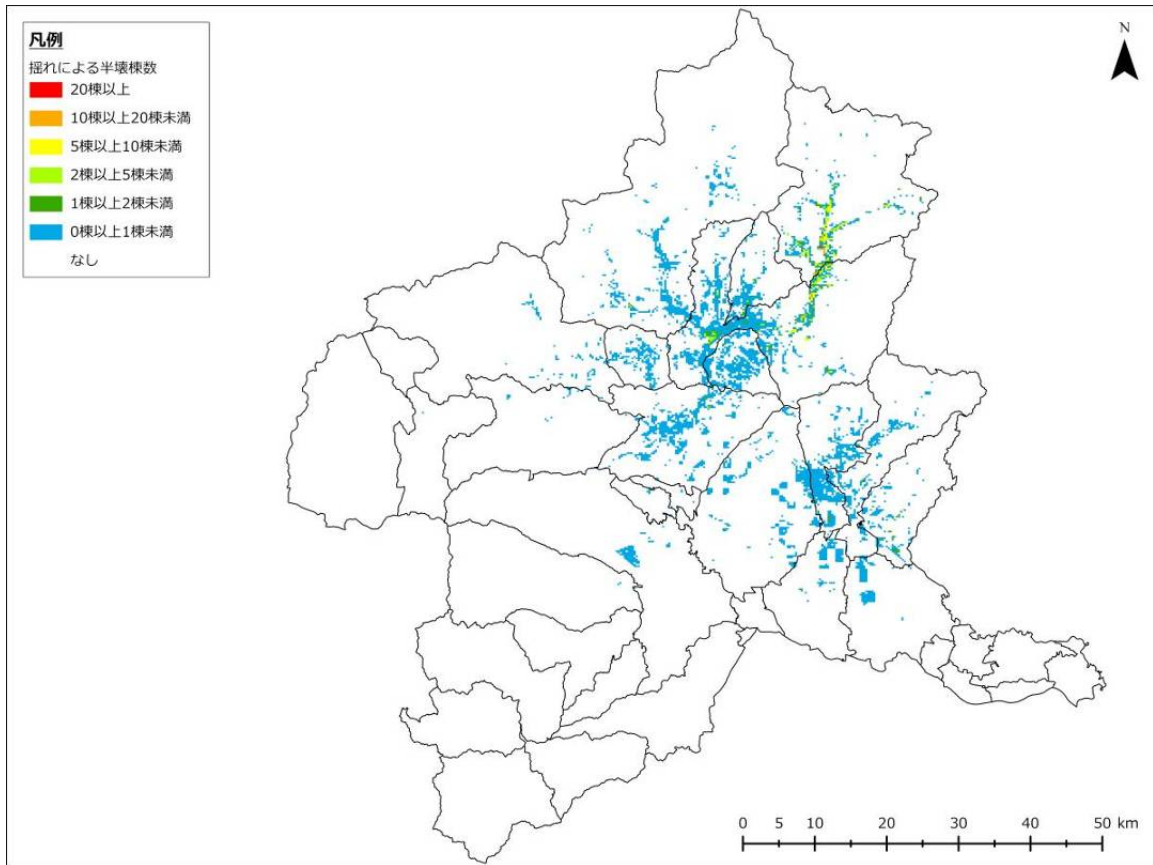

図 3-1-18 揺れによる半壊棟数（片品川左岸断層、夏 12 時、強風）

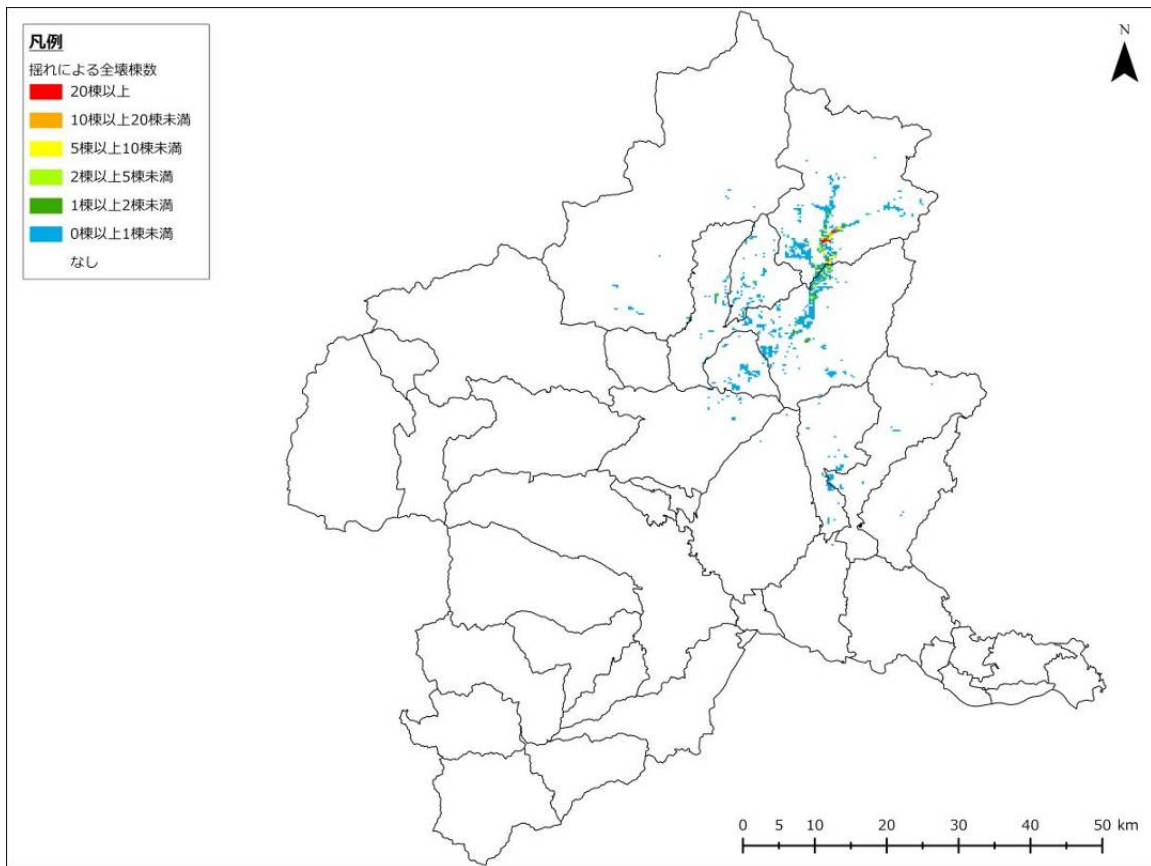

図 3-1-19 揺れによる全壊棟数（大久保断層、冬 18 時、強風）

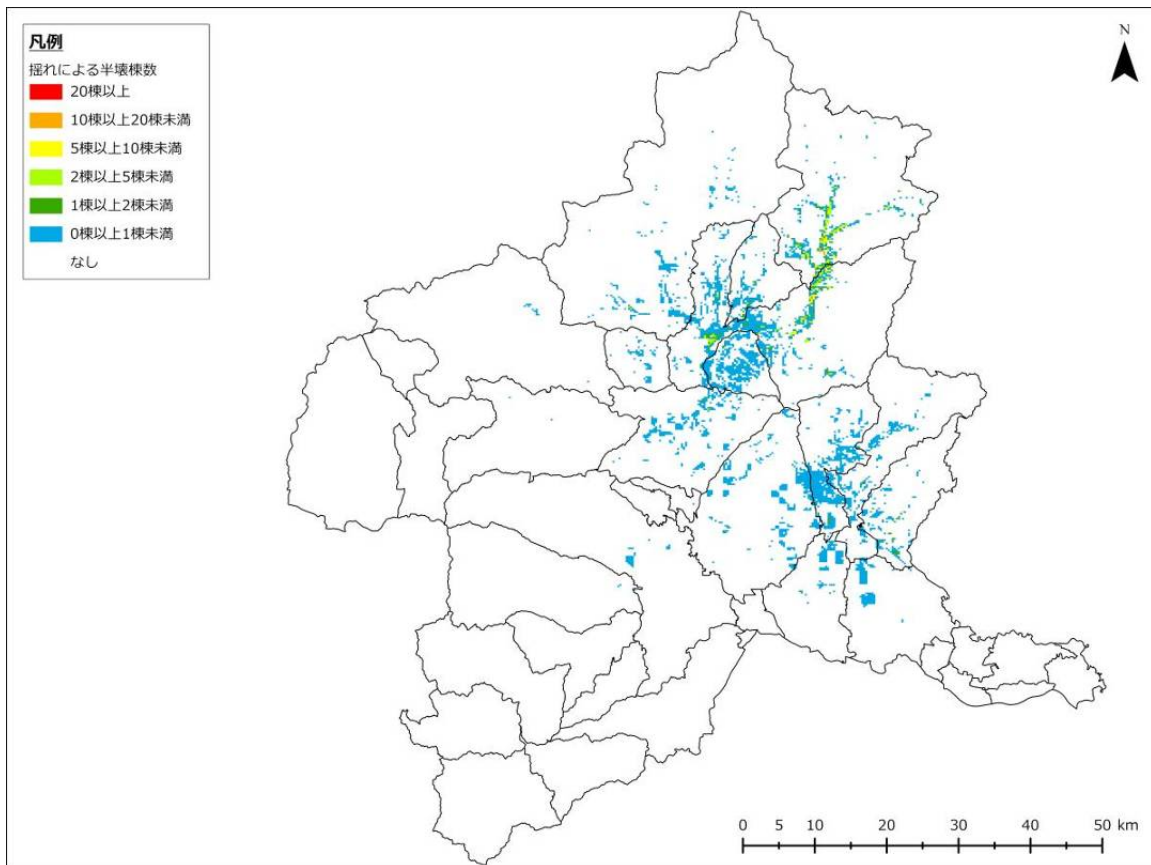

図 3-1-20 揺れによる半壊棟数（大久保断層、冬 18 時、強風）

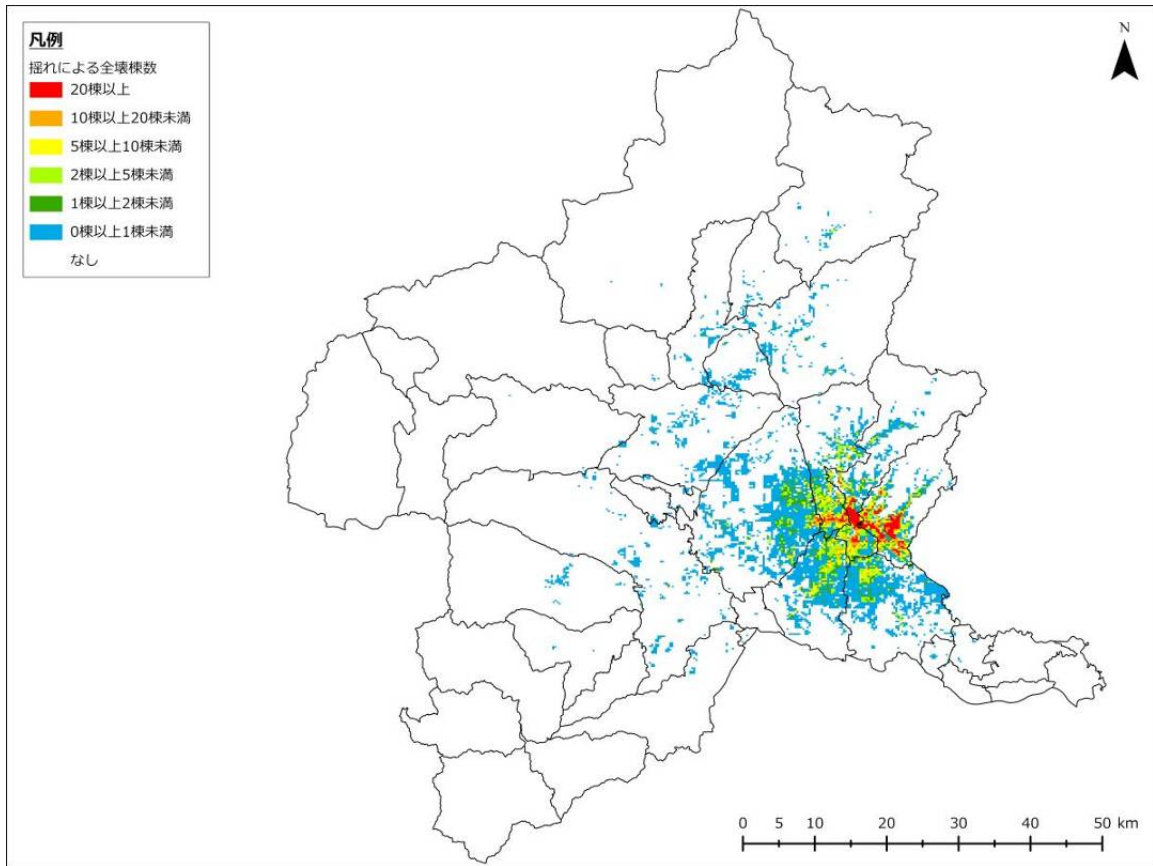

図 3-1-21 揺れによる全壊棟数（大久保断層、冬 5 時、強風）

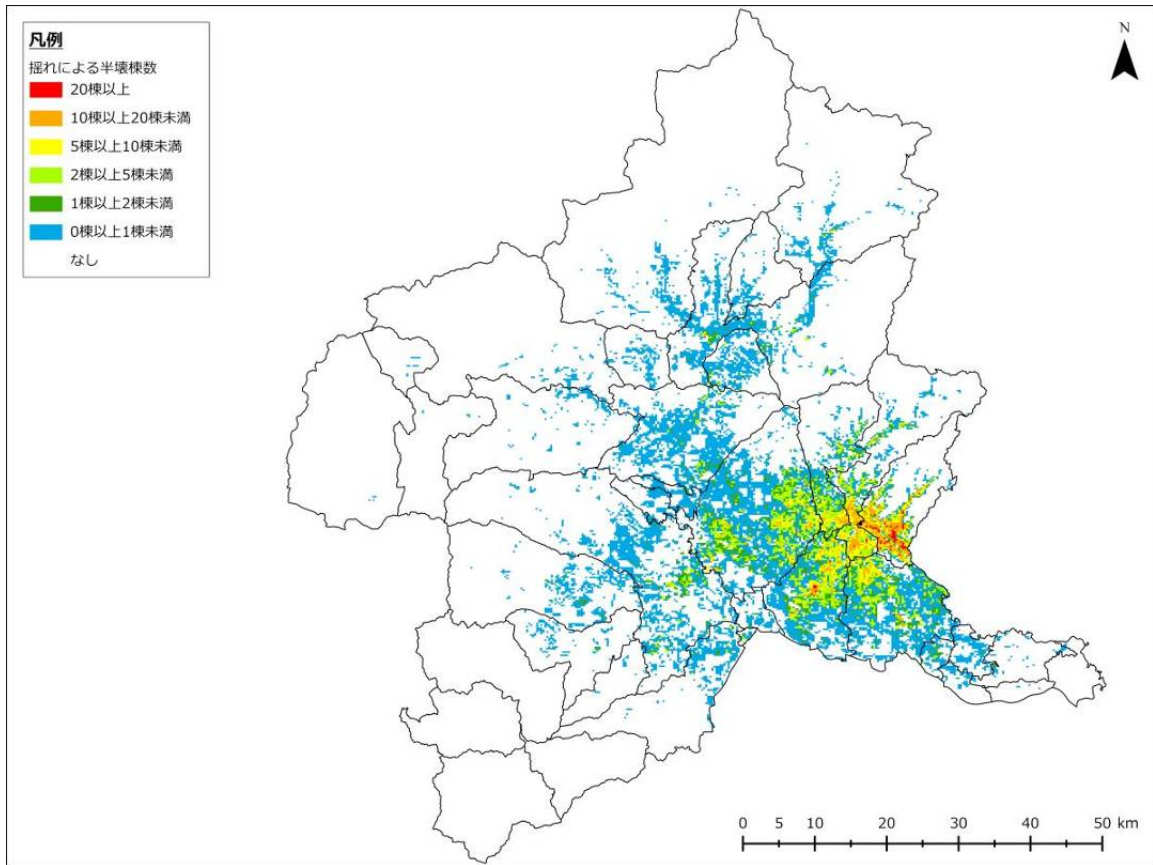

図 3-1-22 揺れによる半壊棟数（大久保断層、冬 5 時、強風）

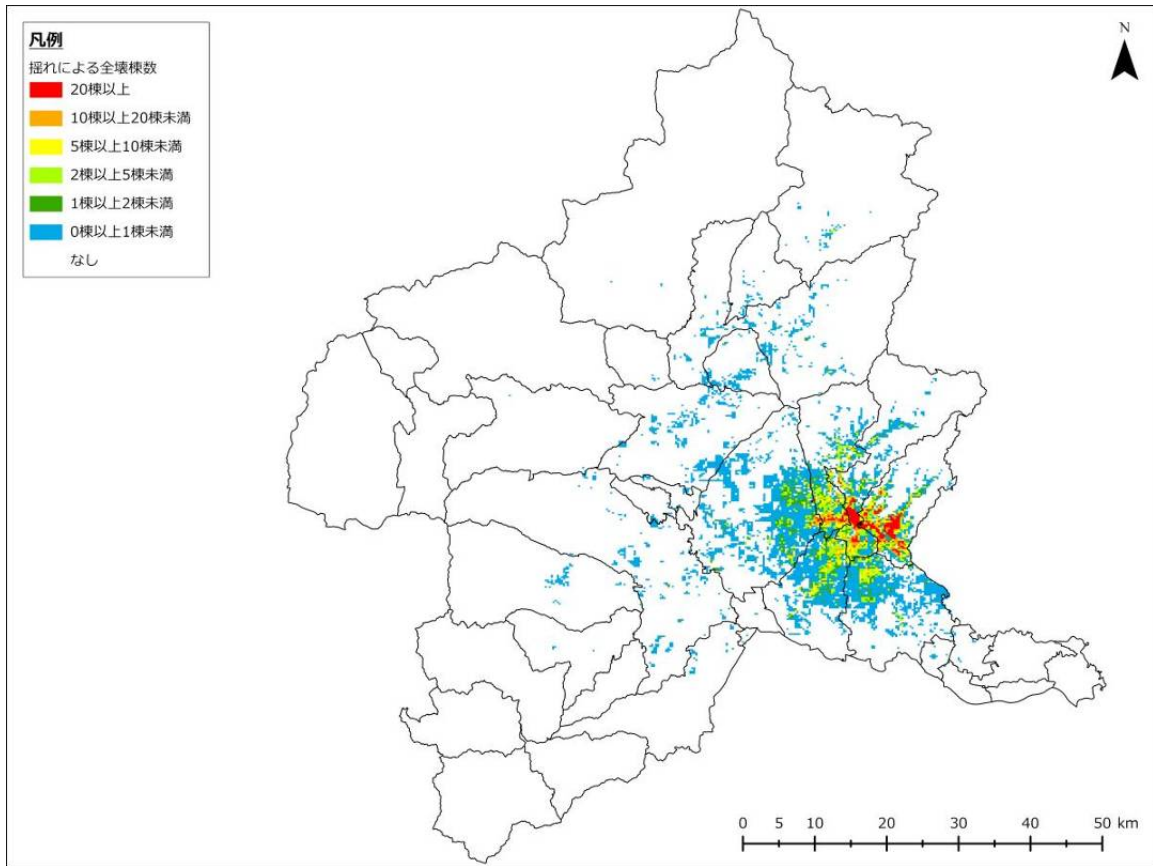

図 3-1-23 揺れによる全壊棟数（大久保断層、夏 12 時、強風）

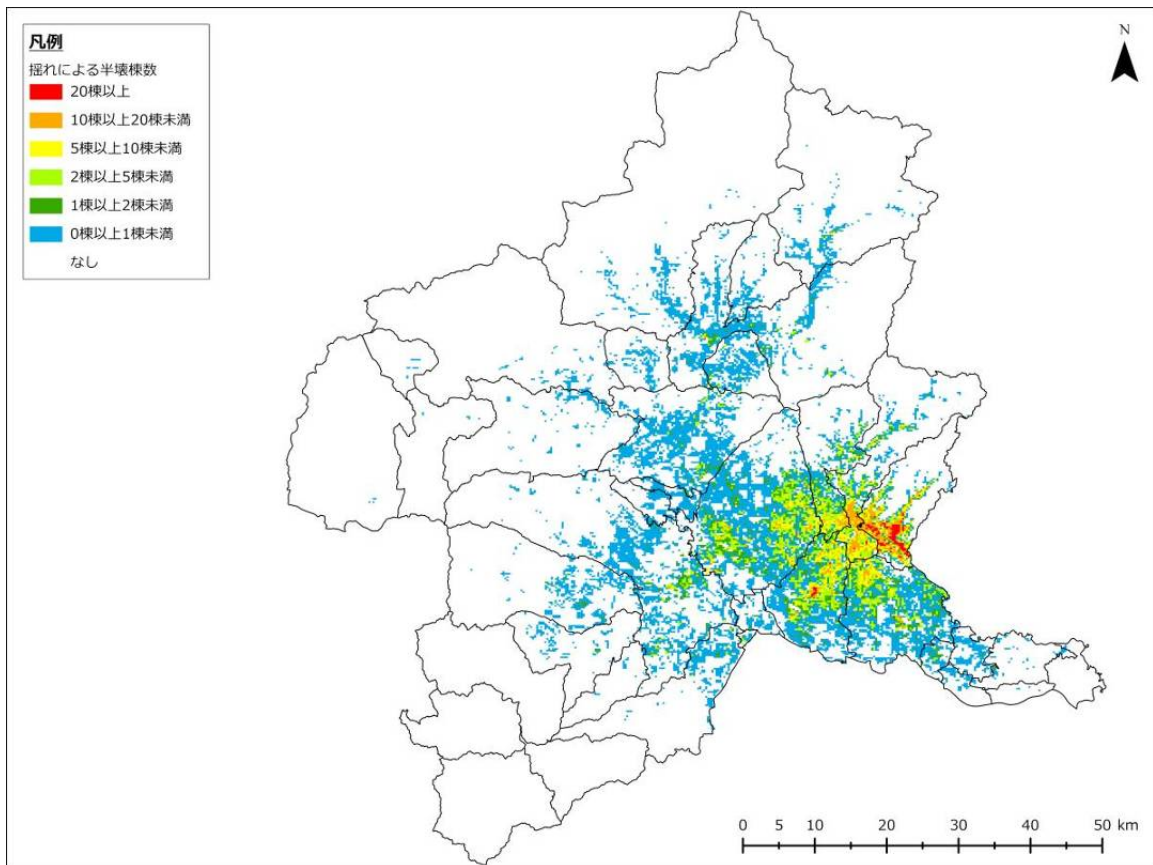

図 3-1-24 揺れによる半壊棟数（大久保断層、夏 12 時、強風）

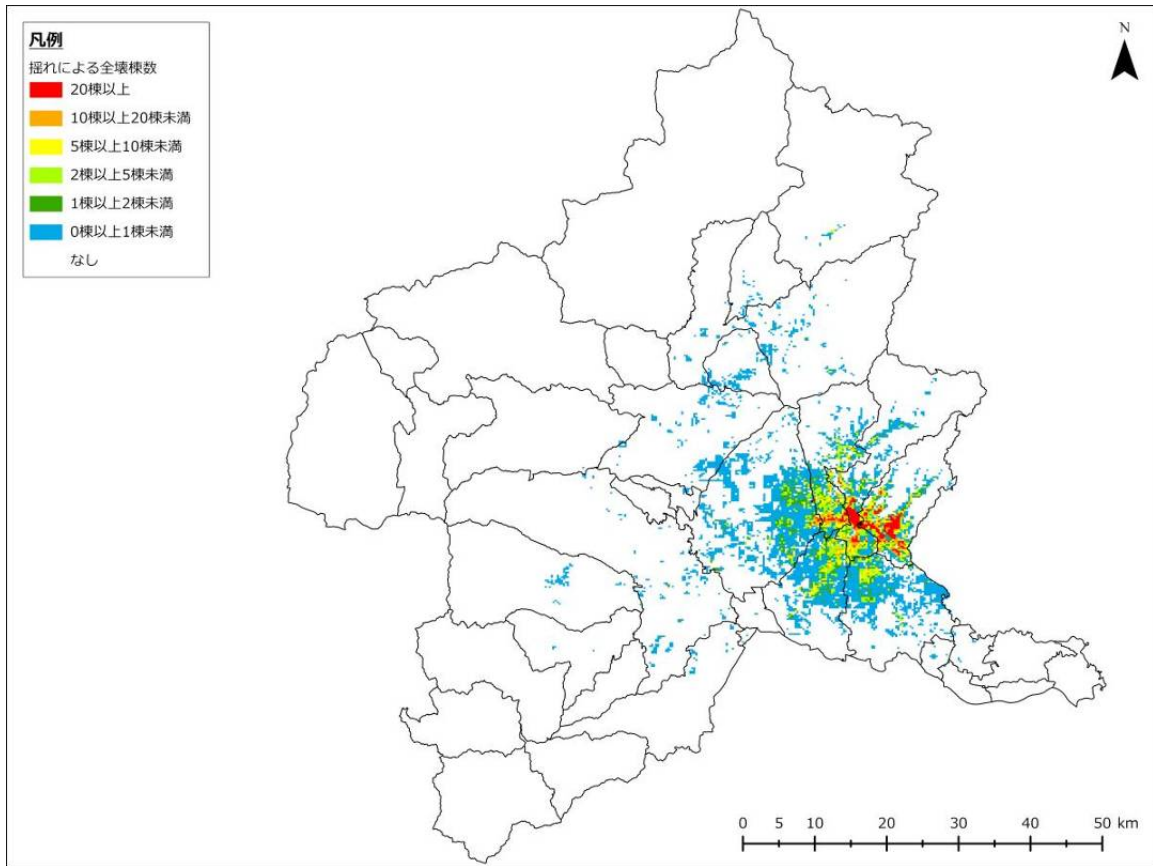

図 3-1-25 揺れによる全壊棟数（六日町断層帯、冬 18 時、強風）

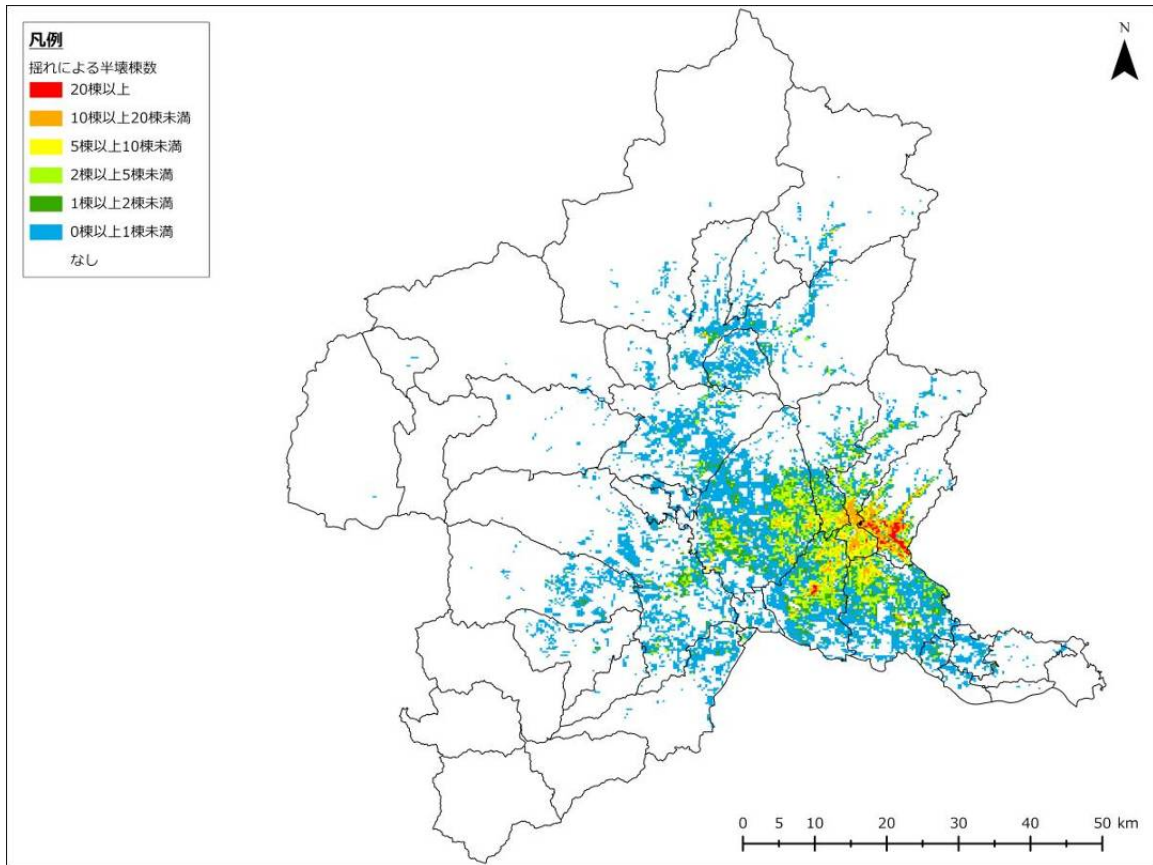

図 3-1-26 揺れによる半壊棟数（六日町断層帯、冬 18 時、強風）

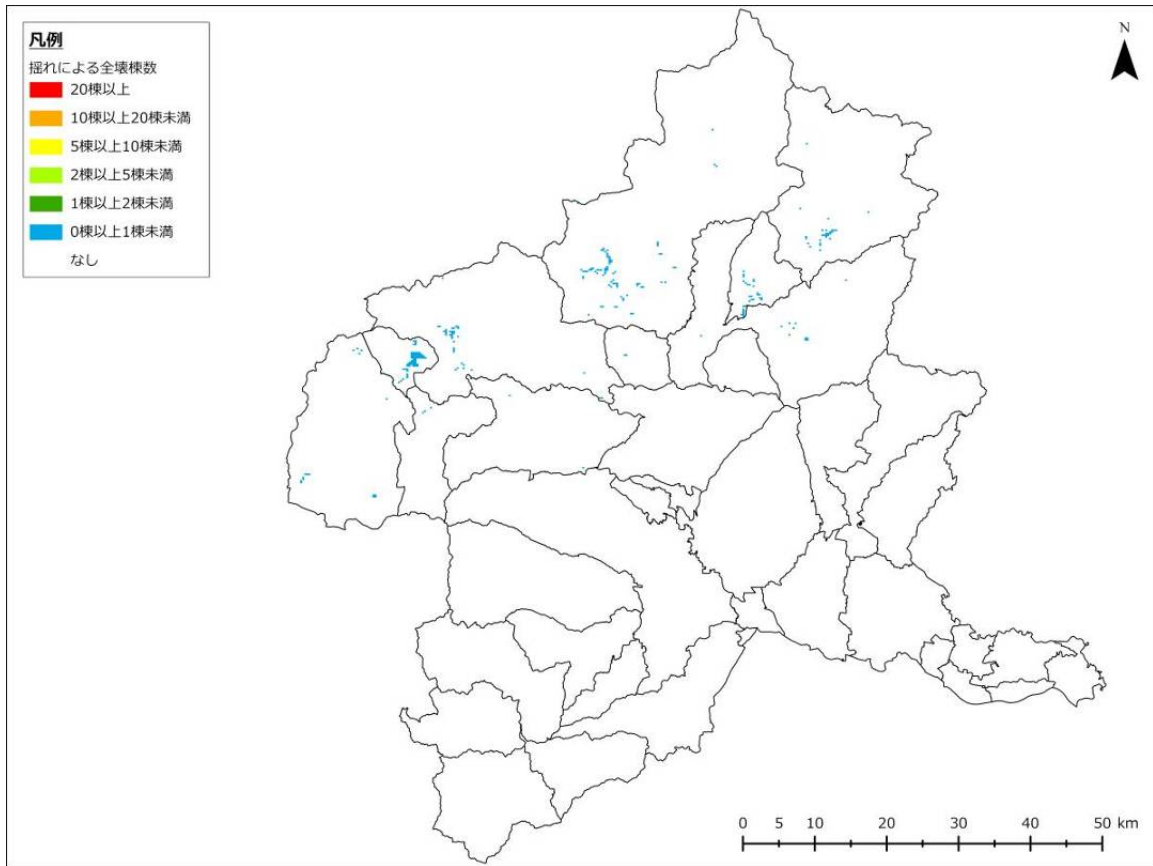

図 3-1-27 揺れによる全壊棟数（六日町断層帯、冬 5 時、強風）

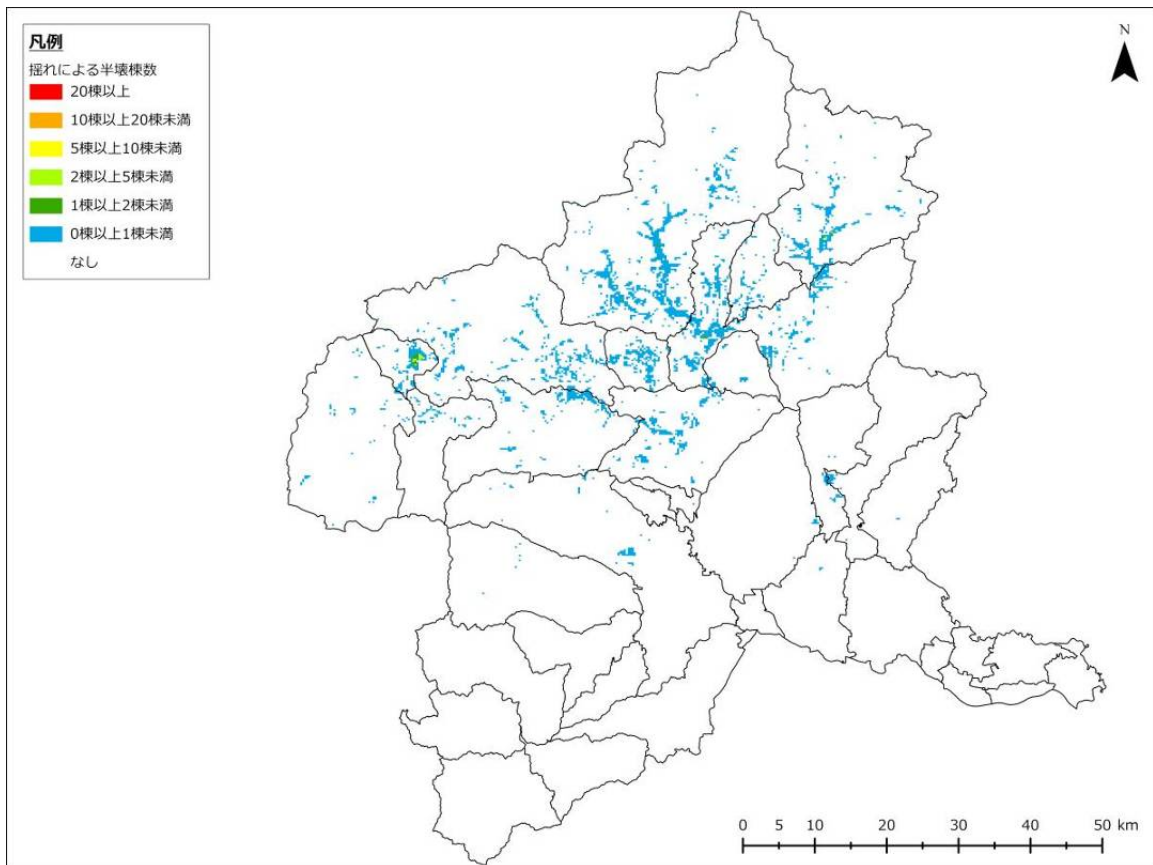

図 3-1-28 揺れによる半壊棟数（六日町断層帯、冬 5 時、強風）

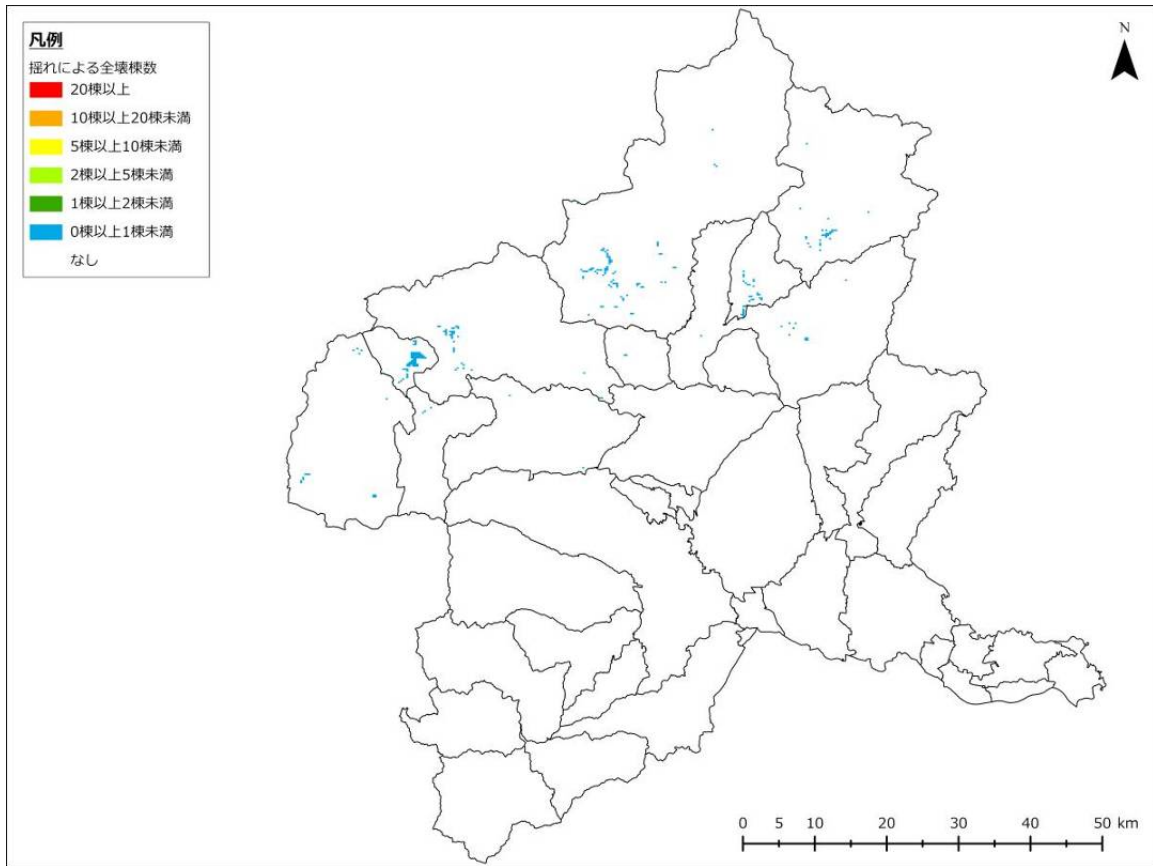

図 3-1-29 揺れによる全壊棟数（六日町断層帯、夏 12 時、強風）

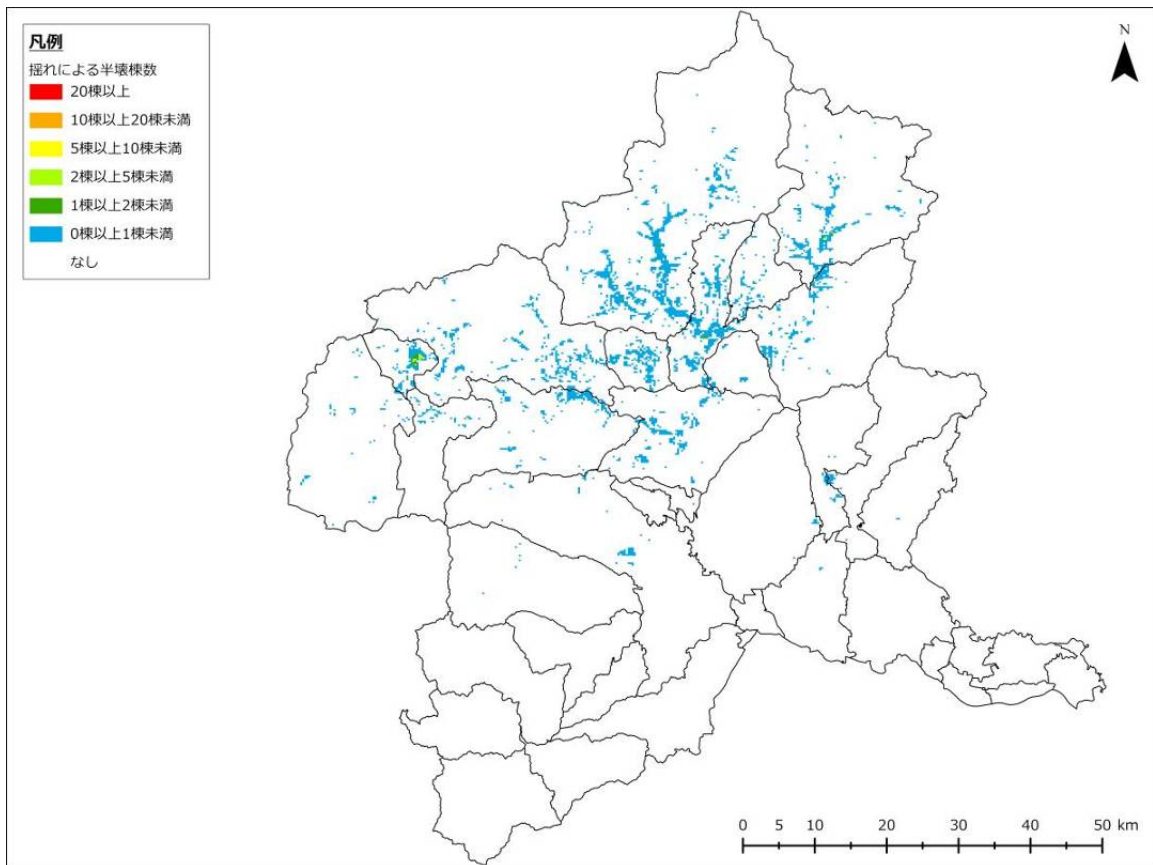

図 3-1-30 揺れによる半壊棟数（六日町断層帯、夏 12 時、強風）

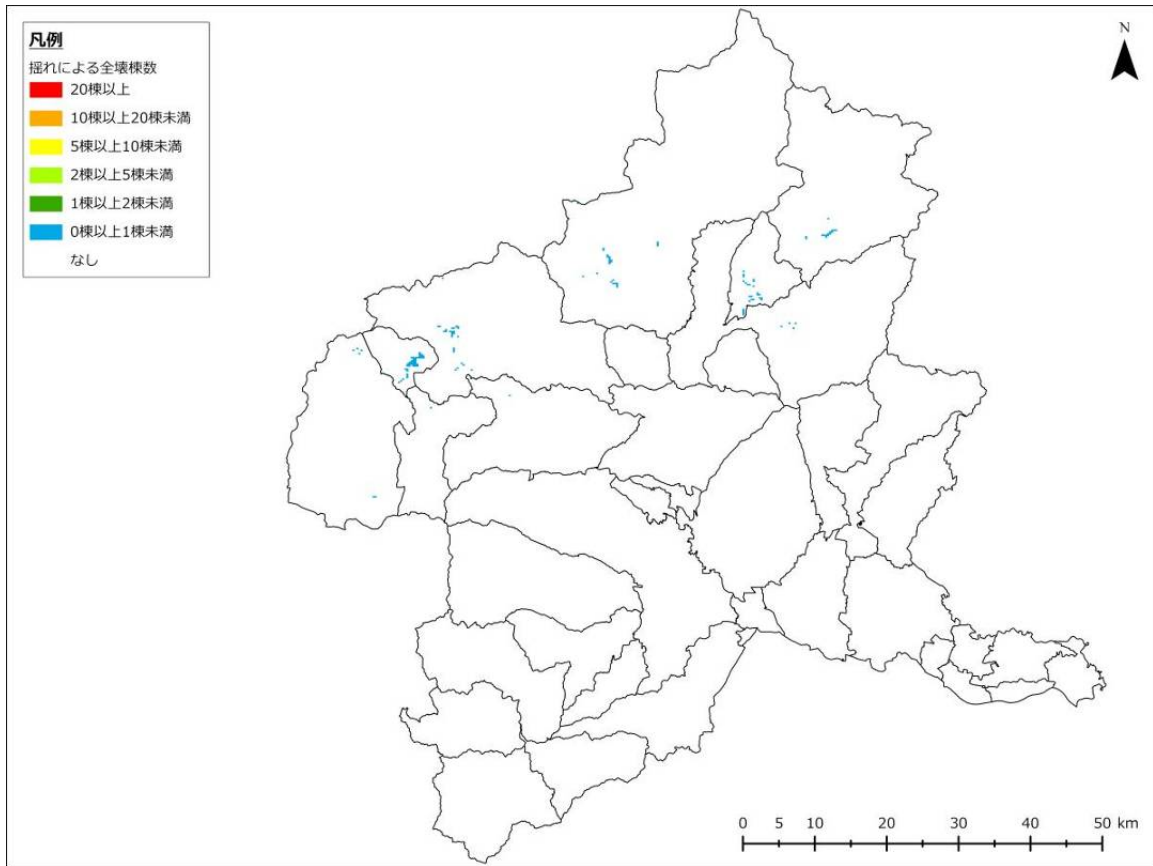

図 3-1-31 揺れによる全壊棟数（長野盆地西縁断層帯、冬 18 時、強風）

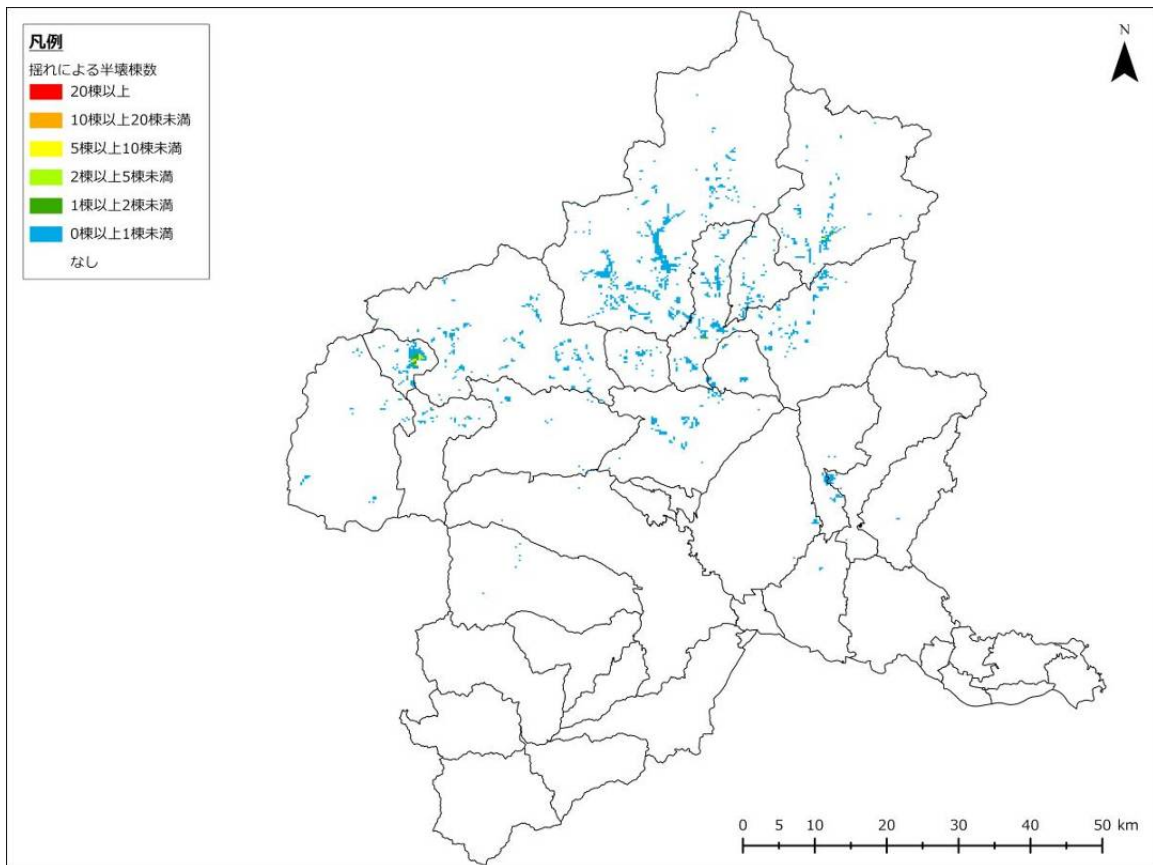

図 3-1-32 揺れによる半壊棟数（長野盆地西縁断層帯、冬 18 時、強風）

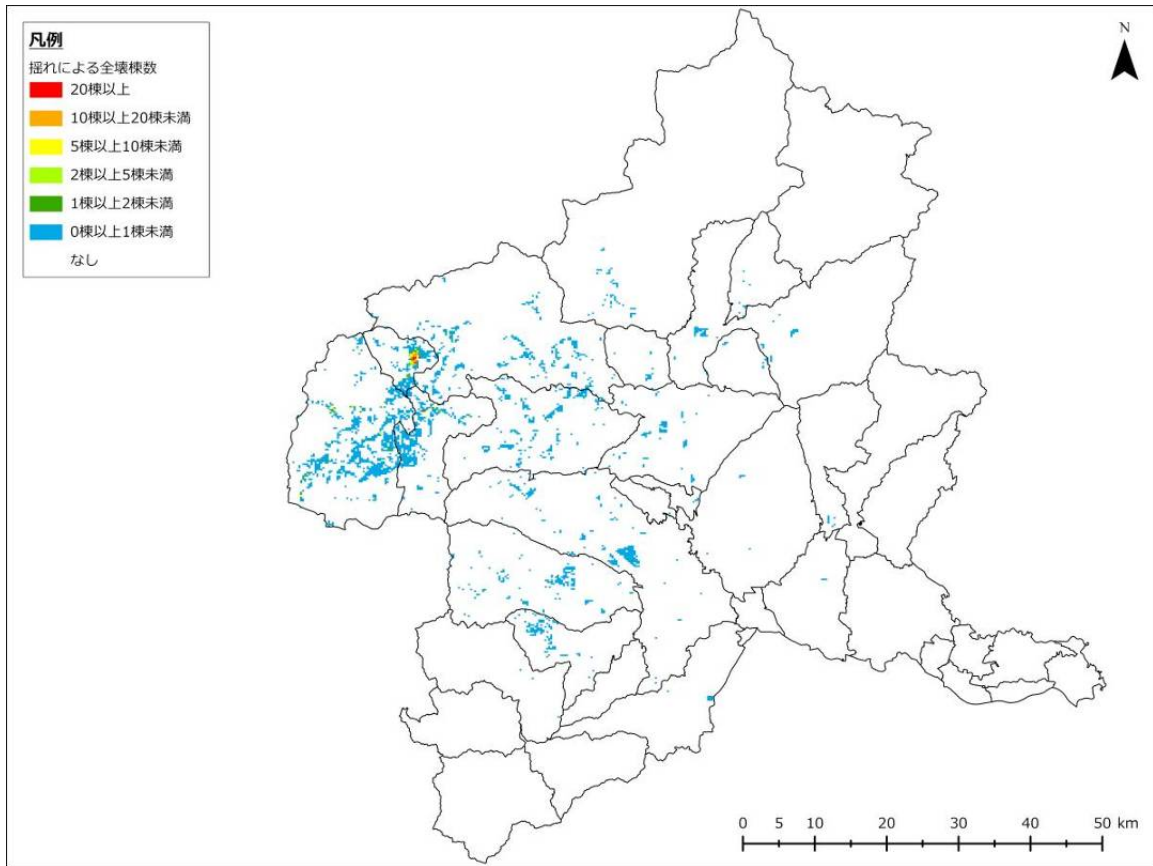

図 3-1-33 揺れによる全壊棟数（長野盆地西縁断層帯、冬 5 時、強風）

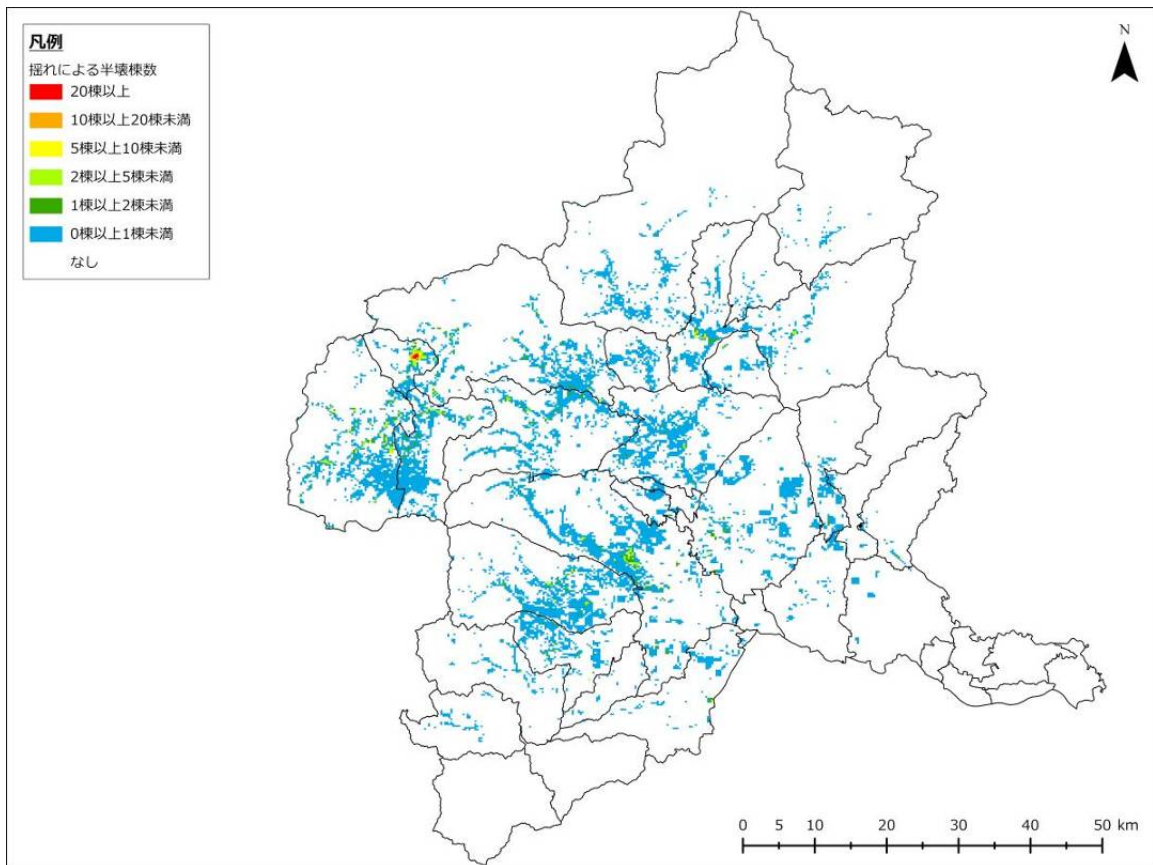

図 3-1-34 揺れによる半壊棟数（長野盆地西縁断層帯、冬 5 時、強風）

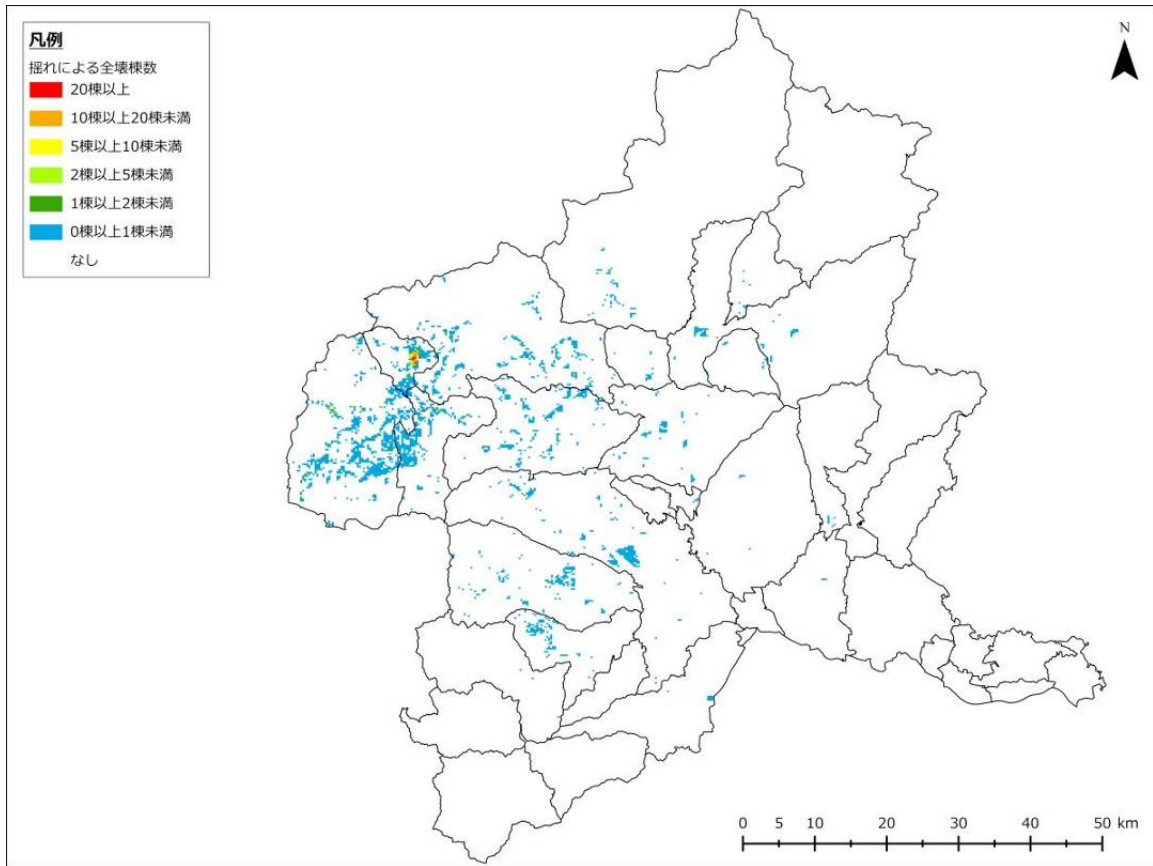

図 3-1-35 揺れによる全壊棟数（長野盆地西縁断層帯、夏 12 時、強風）

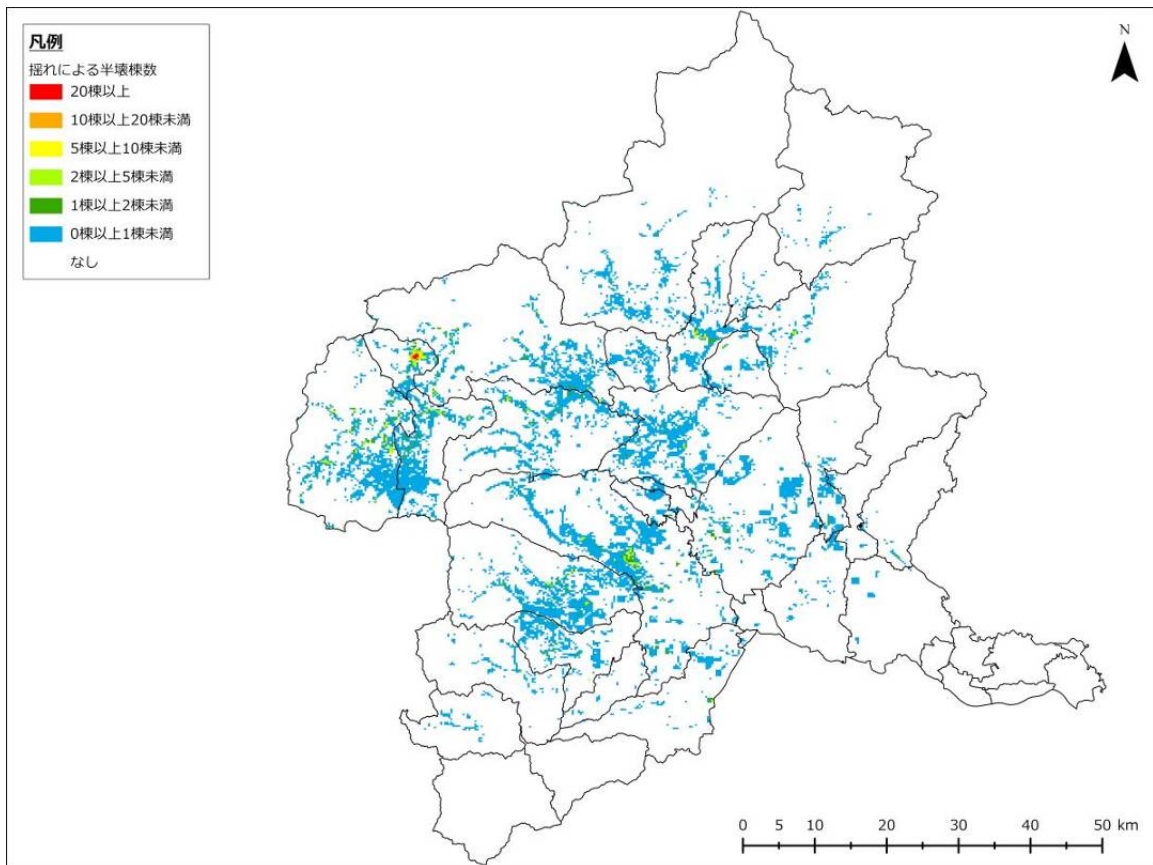

図 3-1-36 揺れによる半壊棟数（長野盆地西縁断層帯、夏 12 時、強風）

第 2 人的被害予測結果

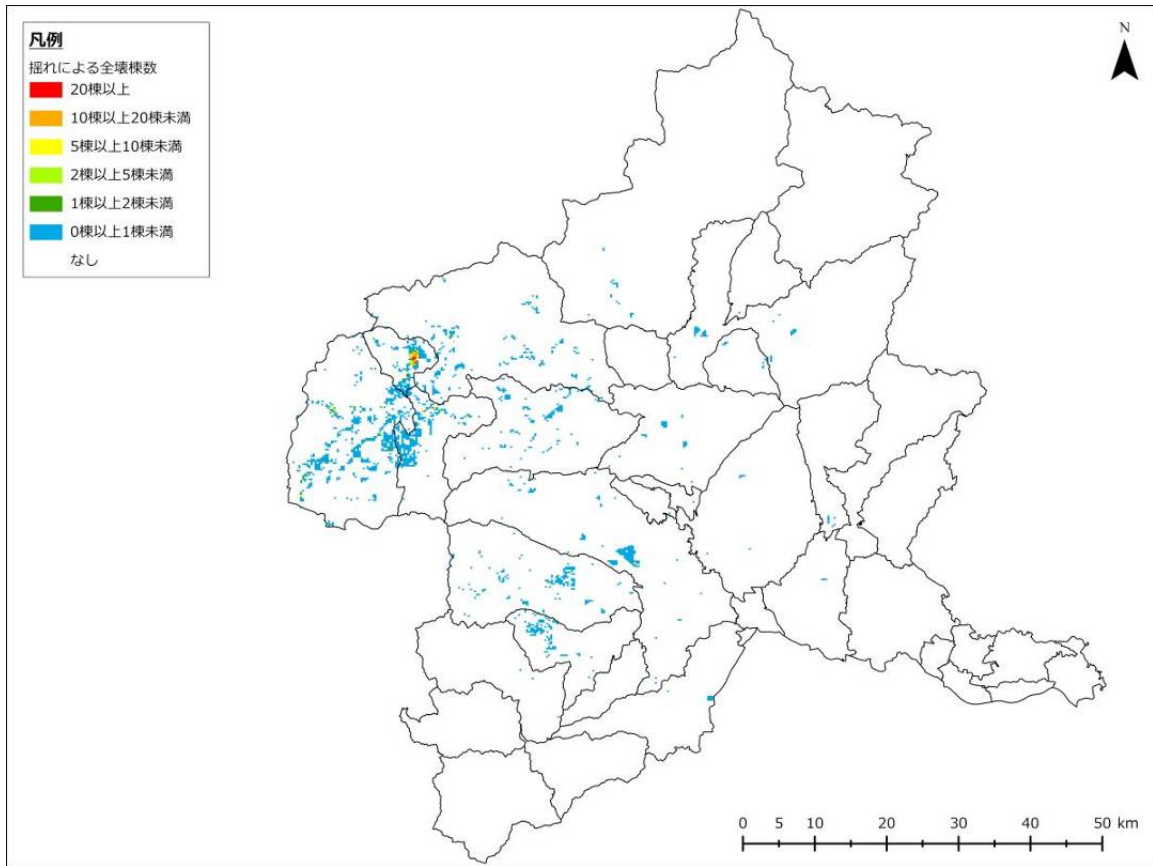
6つの想定地震（深谷断層帯・綾瀬川断層の地震、太田断層の地震、片品川左岸断層の地震、大久保断層の地震、六日町断層帯の地震、長野盆地西縁断層帯の地震）における強風時の人的被害予測結果を示す。表番号は以下に示すとおり。

死傷者数の表番号一覧

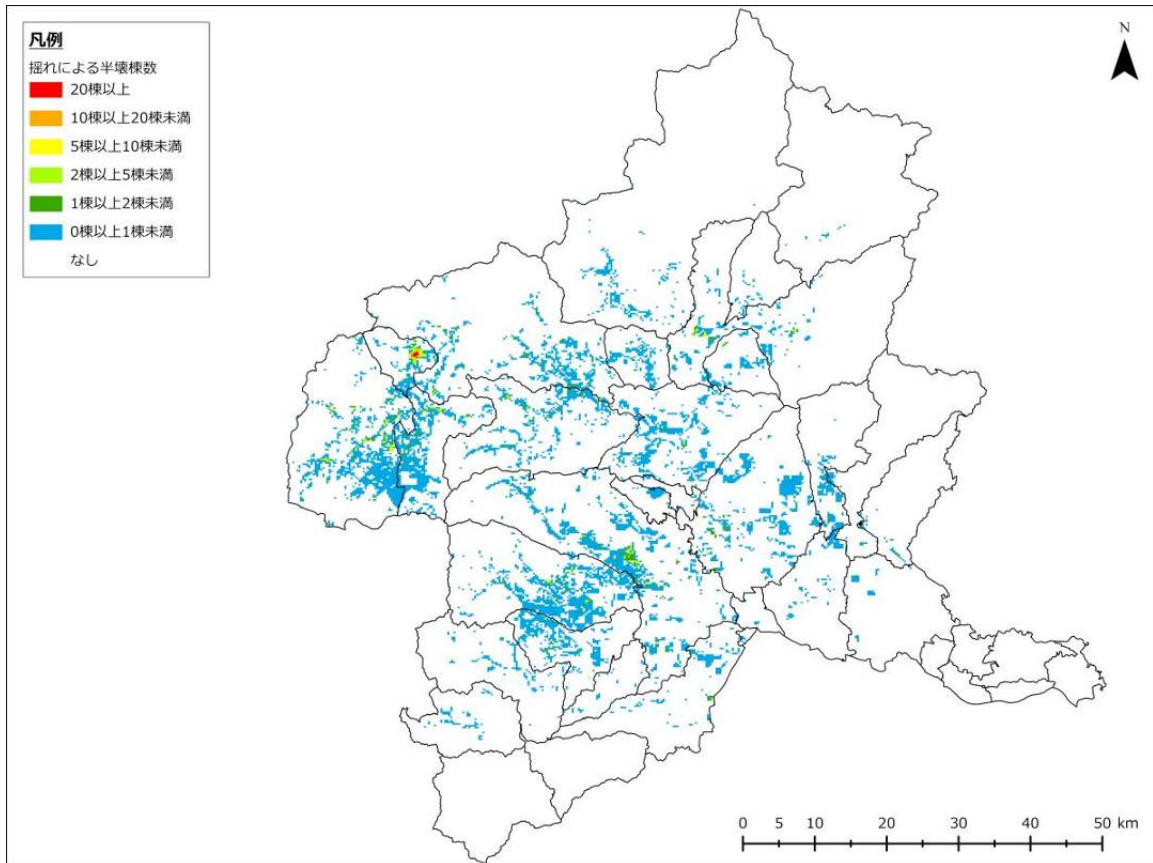
想定地震名	シーン	風速	表番号	
			死者、負傷者	重傷者、軽傷者
深谷断層帯・綾瀬川断層の地震	冬 18 時	強風	表 3-2-1	表 3-2-2
	冬 5 時	強風	表 3-2-3	表 3-2-4
	夏 12 時	強風	表 3-2-5	表 3-2-6
太田断層の地震	冬 18 時	強風	表 3-2-7	表 3-2-8
	冬 5 時	強風	表 3-2-9	表 3-2-10
	夏 12 時	強風	表 3-2-11	表 3-2-12
片品川左岸断層の地震	冬 18 時	強風	表 3-2-13	表 3-2-14
	冬 5 時	強風	表 3-2-15	表 3-2-16
	夏 12 時	強風	表 3-2-17	表 3-2-18
大久保断層の地震	冬 18 時	強風	表 3-2-19	表 3-2-20
	冬 5 時	強風	表 3-2-21	表 3-2-22
	夏 12 時	強風	表 3-2-23	表 3-2-24
六日町断層帯の地震	冬 18 時	強風	表 3-2-25	表 3-2-26
	冬 5 時	強風	表 3-2-27	表 3-2-28
	夏 12 時	強風	表 3-2-29	表 3-2-30
長野盆地西縁断層帯の地震	冬 18 時	強風	表 3-2-31	表 3-2-32
	冬 5 時	強風	表 3-2-33	表 3-2-34
	夏 12 時	強風	表 3-2-35	表 3-2-36

【結果の見方】

- ・死者数、負傷者数、重傷者数、軽傷者数を、要因別に示す。
- ・「建物倒壊」は、揺れによる建物倒壊に伴う死傷者数を示す。「うち屋内転倒物落下物」は、建物倒壊による死傷者のうち、屋内転倒物・落下物による死傷者数を示す。
- ・「土砂災害」は、土砂災害による建物倒壊に伴う死傷者数を示す。
- ・「火災」は、火災による死傷者数を示す。
- ・「屋外転倒物落下物」は、屋外転倒物・落下物による死傷者数を示す。
- ・「要救助者」は、揺れによる建物被害に伴う自力脱出困難者数を示す。

表 3-2-1 死者、負傷者（深谷断層帯・綾瀬川断層、冬 18 時、強風）

市町村	死者数（人）						負傷者数（人）					
	建物倒壊		土砂災害	火災	屋外転倒 物落下物	合計	建物倒壊		土砂災害	火災	屋外転倒 物落下物	合計
	計	うち屋内 転倒物落下物					計	うち屋内 転倒物落下物				
前橋市	935	75	0	105	1	1,040	7,068	1,443	0	259	26	7,353
高崎市	924	72	1	147	2	1,073	7,650	1,434	1	405	58	8,115
桐生市	111	6	1	10	0	122	1,218	128	1	75	9	1,302
伊勢崎市	267	22	0	18	1	286	3,125	465	0	97	29	3,251
太田市	97	9	0	2	1	100	1,289	185	0	30	23	1,342
沼田市	4	0	0	0	0	4	237	13	0	0	1	238
館林市	0	0	0	0	0	1	58	13	0	5	5	68
渋川市	55	4	0	1	0	56	857	80	0	6	3	866
藤岡市	508	27	1	131	0	641	2,413	444	2	121	7	2,543
富岡市	178	10	1	16	0	194	1,605	196	1	32	4	1,642
安中市	259	11	1	12	0	272	1,734	187	1	23	4	1,762
みどり市	38	3	0	1	0	40	520	54	0	12	2	535
榛東村	24	1	0	0	0	24	186	24	0	2	1	189
吉岡町	20	2	0	0	0	20	234	35	0	2	1	238
上野村	0	0	0	0	0	0	5	0	0	0	0	5
神流町	3	0	0	0	0	4	58	2	1	0	0	59
下仁田町	24	1	1	0	0	25	278	13	1	1	0	280
南牧村	1	0	0	0	0	1	41	1	1	0	0	42
甘楽町	63	4	0	6	0	69	549	68	0	10	1	561
中之条町	2	0	0	0	0	2	90	5	0	0	0	91
長野原町	0	0	0	0	0	0	21	2	0	0	0	21
嬭恋村	0	0	0	0	0	0	81	3	0	0	0	81
草津町	1	0	0	0	0	1	36	3	0	0	0	37
高山村	0	0	0	0	0	0	14	1	0	0	0	14
東吾妻町	3	0	0	0	0	3	122	6	0	0	0	122
片品村	0	0	0	0	0	0	11	1	0	0	0	11
川場村	1	0	0	0	0	1	17	1	0	0	0	17
昭和村	1	0	0	0	0	1	50	2	0	0	0	50
みなかみ町	0	0	0	0	0	0	26	3	0	0	0	26
玉村町	44	4	0	2	0	46	572	84	0	10	4	585
板倉町	0	0	0	0	0	0	5	2	0	0	0	6
明和町	0	0	0	0	0	0	7	2	0	0	0	8
千代田町	0	0	0	0	0	0	42	3	0	0	1	43
大泉町	1	0	0	0	0	2	105	13	0	1	6	112
邑楽町	1	0	0	0	0	1	59	7	0	1	2	62
県全体	3,563	254	7	453	5	4,028	30,386	4,922	9	1,093	186	31,674

※県全体は、四捨五入の関係で、各市町村の値を足し合わせた値と合わない場合がある。

表 3-2-2 重傷者、軽傷者（深谷断層帯・綾瀬川断層、冬 18 時、強風）

市町村	重傷者数（人）						軽傷者数（人）						要救助者
	建物倒壊		土砂災害	火災	屋外転倒 物落下物	合計	建物倒壊		土砂災害	火災	屋外転倒 物落下物	合計	
	計	うち屋内 転倒物落下物					計	うち屋内 転倒物落下物					
前橋市	1,969	311	0	73	9	2,051	5,099	1,132	0	186	17	5,302	4,856
高崎市	2,127	308	1	114	21	2,262	5,524	1,126	1	291	37	5,853	4,707
桐生市	220	27	0	21	3	245	998	102	0	54	5	1,057	424
伊勢崎市	637	99	0	27	11	675	2,488	366	0	70	18	2,575	1,455
太田市	190	38	0	8	9	207	1,100	147	0	21	14	1,135	502
沼田市	17	2	0	0	0	17	220	10	0	0	1	221	16
館林市	1	1	0	1	2	4	57	12	0	3	3	63	2
渋川市	146	17	0	2	1	149	712	64	0	4	2	718	250
藤岡市	899	96	1	34	3	936	1,514	348	1	87	5	1,606	1,784
富岡市	430	42	0	9	1	441	1,175	154	0	23	3	1,201	699
安中市	445	40	0	7	2	454	1,289	147	0	17	3	1,309	752
みどり市	78	11	0	3	1	83	442	43	0	9	1	452	150
榛東村	42	5	0	0	0	42	145	19	0	1	0	146	85
吉岡町	47	7	0	1	1	49	187	28	0	2	1	189	108
上野村	0	0	0	0	0	0	5	0	0	0	0	5	0
神流町	8	0	0	0	0	8	50	1	0	0	0	50	5
下仁田町	56	3	0	0	0	57	222	10	0	1	0	223	50
南牧村	3	0	0	0	0	3	38	1	0	0	0	39	1
甘楽町	156	15	0	3	0	159	393	54	0	7	0	401	244
中之条町	5	1	0	0	0	5	86	4	0	0	0	86	5
長野原町	1	0	0	0	0	1	20	1	0	0	0	20	1
嬭恋村	1	0	0	0	0	1	80	2	0	0	0	80	0
草津町	3	1	0	0	0	3	33	2	0	0	0	34	3
高山村	1	0	0	0	0	1	13	1	0	0	0	13	0
東吾妻町	10	1	0	0	0	11	111	5	0	0	0	112	9
片品村	0	0	0	0	0	1	11	1	0	0	0	11	0
川場村	2	0	0	0	0	2	15	1	0	0	0	15	2
昭和村	3	0	0	0	0	3	47	2	0	0	0	47	3
みなかみ町	0	0	0	0	0	0	25	3	0	0	0	25	0
玉村町	125	18	0	3	1	129	446	66	0	7	2	456	253
板倉町	0	0	0	0	0	0	5	2	0	0	0	5	0
明和町	0	0	0	0	0	0	7	2	0	0	0	7	0
千代田町	3	1	0	0	0	3	40	3	0	0	0	40	2
大泉町	8	2	0	0	2	10	98	10	0	0	3	101	13
邑楽町	2	1	0	0	1	3	57	6	0	0	1	58	3
県全体	7,636	1,049	5	307	68	8,016	22,750	3,873	5	786	118	23,658	16,387

※県全体は、四捨五入の関係で、各市町村の値を足し合わせた値と合わない場合がある。

表 3-2-3 死者、負傷者（深谷断層帯・綾瀬川断層、冬5時、強風）

市町村	死者数（人）						負傷者数（人）					
	建物倒壊		土砂災害	火災	屋外転倒 物落下物	合計	建物倒壊		土砂災害	火災	屋外転倒 物落下物	合計
	計	うち屋内 転倒物落下物					計	うち屋内 転倒物落下物				
前橋市	1,447	125	0	73	0	1,520	7,210	1,873	0	135	0	7,345
高崎市	1,512	127	2	109	0	1,623	7,573	1,859	2	214	1	7,790
桐生市	150	10	1	4	0	155	1,418	163	1	24	0	1,443
伊勢崎市	426	39	0	9	0	435	3,112	598	0	38	0	3,150
太田市	125	14	0	1	0	126	1,420	234	0	8	0	1,428
沼田市	6	1	0	0	0	6	155	15	0	0	0	155
館林市	0	0	0	0	0	0	45	16	0	1	0	47
渋川市	85	6	0	0	0	85	831	102	0	2	0	833
藤岡市	644	40	2	96	0	742	2,655	577	2	77	0	2,734
富岡市	278	17	1	9	0	288	1,449	253	1	14	0	1,464
安中市	327	16	1	6	0	334	1,973	240	1	10	0	1,984
みどり市	50	4	0	0	0	50	547	69	0	2	0	550
榛東村	30	2	0	0	0	30	211	30	0	1	0	212
吉岡町	29	3	0	0	0	29	201	45	0	1	0	202
上野村	0	0	0	0	0	0	1	0	0	0	0	1
神流町	4	0	1	0	0	5	46	2	1	0	0	47
下仁田町	34	1	1	0	0	35	274	16	1	0	0	275
南牧村	1	0	1	0	0	2	37	1	1	0	0	37
甘楽町	97	6	0	4	0	101	473	89	0	4	0	478
中之条町	2	0	0	0	0	2	64	6	0	0	0	64
長野原町	0	0	0	0	0	1	18	2	0	0	0	18
嬭恋村	0	0	0	0	0	0	12	3	0	0	0	12
草津町	1	0	0	0	0	1	38	4	0	0	0	38
高山村	0	0	0	0	0	0	9	1	0	0	0	9
東吾妻町	4	0	0	0	0	4	89	7	0	0	0	90
片品村	0	0	0	0	0	0	11	1	0	0	0	11
川場村	1	0	0	0	0	1	8	1	0	0	0	8
昭和村	1	0	0	0	0	1	26	3	0	0	0	26
みなかみ町	0	0	0	0	0	0	19	4	0	0	0	19
玉村町	72	7	0	1	0	73	453	108	0	4	0	457
板倉町	0	0	0	0	0	0	5	2	0	0	0	5
明和町	0	0	0	0	0	0	4	2	0	0	0	4
千代田町	0	0	0	0	0	0	21	4	0	0	0	22
大泉町	2	1	0	0	0	2	69	15	0	0	0	69
邑楽町	1	0	0	0	0	1	43	8	0	0	0	43
県全体	5,330	422	11	312	0	5,653	30,519	6,353	13	536	3	31,071

※県全体は、四捨五入の関係で、各市町村の値を足し合わせた値と合わない場合がある。

表 3-2-4 重傷者、軽傷者（深谷断層帯・綾瀬川断層、冬5時、強風）

市町村	重傷者数（人）						軽傷者数（人）						要救助者
	建物倒壊		土砂災害	火災	屋外転倒 物落下物	合計	建物倒壊		土砂災害	火災	屋外転倒 物落下物	合計	
	計	うち屋内 転倒物落下物					計	うち屋内 転倒物落下物					
前橋市	2,389	405	0	38	0	2,427	4,821	1,468	0	97	0	4,918	6,446
高崎市	2,524	401	1	60	0	2,586	5,049	1,458	1	154	1	5,205	6,538
桐生市	244	34	1	7	0	252	1,174	128	1	17	0	1,192	514
伊勢崎市	719	128	0	11	0	729	2,393	469	0	27	0	2,421	1,953
太田市	213	49	0	2	0	215	1,207	185	0	6	0	1,213	588
沼田市	10	3	0	0	0	10	145	12	0	0	0	145	19
館林市	1	1	0	0	0	1	45	15	0	1	0	46	2
渋川市	139	21	0	0	0	139	693	80	0	1	0	694	326
藤岡市	1,049	125	1	22	0	1,072	1,606	452	1	55	0	1,662	2,121
富岡市	443	55	1	4	0	447	1,006	199	1	10	0	1,017	956
安中市	529	52	1	3	0	533	1,443	188	1	7	0	1,451	900
みどり市	82	14	0	1	0	82	466	54	0	1	0	467	178
榛東村	49	6	0	0	0	50	162	24	0	0	0	162	101
吉岡町	47	10	0	0	0	47	154	35	0	1	0	154	135
上野村	0	0	0	0	0	0	1	0	0	0	0	1	0
神流町	7	0	0	0	0	7	39	2	0	0	0	40	7
下仁田町	54	3	1	0	0	55	220	13	1	0	0	221	66
南牧村	2	0	0	0	0	2	35	1	0	0	0	35	1
甘楽町	159	19	0	1	0	161	314	69	0	3	0	317	334
中之条町	3	1	0	0	0	4	61	5	0	0	0	61	6
長野原町	1	0	0	0	0	1	17	2	0	0	0	17	1
嬭恋村	0	0	0	0	0	0	12	3	0	0	0	12	0
草津町	2	1	0	0	0	2	36	3	0	0	0	36	3
高山村	0	0	0	0	0	0	9	1	0	0	0	9	0
東吾妻町	6	1	0	0	0	6	83	6	0	0	0	84	10
片品村	0	0	0	0	0	0	10	1	0	0	0	10	1
川場村	1	0	0	0	0	1	7	1	0	0	0	7	2
昭和村	2	0	0	0	0	2	25	2	0	0	0	25	3
みなかみ町	0	0	0	0	0	0	19	3	0	0	0	19	1
玉村町	119	23	0	1	0	120	334	85	0	3	0	337	334
板倉町	0	0	0	0	0	0	5	2	0	0	0	5	0
明和町	0	0	0	0	0	0	4	2	0	0	0	4	0
千代田町	1	1	0	0	0	1	21	3	0	0	0	21	2
大泉町	4	3	0	0	0	4	65	12	0	0	0	65	11
邑楽町	1	1	0	0	0	1	42	7	0	0	0	42	3
県全体	8,800	1,361	7	151	1	8,959	21,718	4,992	7	386	2	22,112	21,563

※県全体は、四捨五入の関係で、各市町村の値を足し合わせた値と合わない場合がある。

表 3-2-5 死者、負傷者（深谷断層帯・綾瀬川断層、夏 12 時、強風）

市町村	死者数（人）						負傷者数（人）					
	建物倒壊		土砂災害	火災	屋外転倒 物落下物	合計	建物倒壊		土砂災害	火災	屋外転倒 物落下物	合計
	計	うち屋内 転倒物落下物					計	うち屋内 転倒物落下物				
前橋市	802	69	0	50	0	853	8,889	1,491	0	144	10	9,043
高崎市	752	65	1	72	1	825	10,155	1,481	1	239	21	10,417
桐生市	103	6	1	3	0	107	1,400	132	1	26	3	1,430
伊勢崎市	224	20	0	7	0	232	4,046	479	0	45	10	4,101
太田市	92	9	0	1	0	93	1,427	191	0	8	8	1,443
沼田市	3	0	0	0	0	3	344	13	0	0	0	345
館林市	0	0	0	0	0	0	69	14	0	0	2	71
渋川市	44	3	0	0	0	44	1,115	83	0	1	1	1,117
藤岡市	489	27	1	84	0	575	2,754	459	2	83	3	2,841
富岡市	151	9	0	8	0	160	2,227	202	1	19	2	2,248
安中市	250	11	1	6	0	257	1,904	193	1	13	1	1,919
みどり市	36	3	0	0	0	37	613	56	0	3	1	617
榛東村	21	1	0	0	0	21	195	24	0	1	0	195
吉岡町	17	2	0	0	0	17	305	36	0	1	0	306
上野村	0	0	0	0	0	0	9	0	0	0	0	9
神流町	3	0	0	0	0	3	83	2	0	0	0	83
下仁田町	21	1	1	0	0	22	365	13	1	1	0	366
南牧村	1	0	0	0	0	1	54	1	1	0	0	54
甘楽町	54	3	0	3	0	57	779	71	0	5	0	785
中之条町	1	0	0	0	0	1	123	5	0	0	0	124
長野原町	0	0	0	0	0	0	24	2	0	0	0	25
嬭恋村	0	0	0	0	0	0	143	3	0	0	0	143
草津町	1	0	0	0	0	1	41	3	0	0	0	41
高山村	0	0	0	0	0	0	19	1	0	0	0	19
東吾妻町	2	0	0	0	0	2	169	6	0	0	0	169
片品村	0	0	0	0	0	0	12	1	0	0	0	12
川場村	0	0	0	0	0	0	27	1	0	0	0	27
昭和村	1	0	0	0	0	1	79	2	0	0	0	79
みなかみ町	0	0	0	0	0	0	31	3	0	0	0	31
玉村町	37	4	0	1	0	38	806	86	0	5	1	812
板倉町	0	0	0	0	0	0	5	2	0	0	0	6
明和町	0	0	0	0	0	0	9	2	0	0	0	10
千代田町	0	0	0	0	0	0	64	3	0	0	0	65
大泉町	1	0	0	0	0	1	145	13	0	0	2	148
邑楽町	1	0	0	0	0	1	77	7	0	0	1	78
県全体	3,110	236	7	236	2	3,354	38,509	5,082	8	595	67	39,179

※県全体は、四捨五入の関係で、各市町村の値を足し合わせた値と合わない場合がある。

表 3-2-6 重傷者、軽傷者（深谷断層帯・綾瀬川断層、夏 12 時、強風）

市町村	重傷者数（人）						軽傷者数（人）						要救助者
	建物倒壊		土砂災害	火災	屋外転倒 物落下物	合計	建物倒壊		土砂災害	火災	屋外転倒 物落下物	合計	
	計	うち屋内 転倒物落下物					計	うち屋内 転倒物落下物					
前橋市	2,267	321	0	40	3	2,311	6,622	1,170	0	103	6	6,732	4,568
高崎市	2,574	319	1	67	8	2,649	7,582	1,163	1	172	13	7,768	4,280
桐生市	250	28	0	7	1	259	1,150	105	0	18	2	1,171	416
伊勢崎市	779	102	0	13	4	795	3,268	377	0	32	6	3,306	1,361
太田市	207	39	0	2	3	212	1,220	151	0	6	5	1,231	502
沼田市	25	2	0	0	0	25	320	11	0	0	0	320	15
館林市	1	1	0	0	1	2	68	12	0	0	1	69	2
渋川市	190	17	0	0	0	190	925	66	0	1	1	927	224
藤岡市	960	99	1	23	1	985	1,794	360	1	60	2	1,856	1,771
富岡市	562	44	0	5	1	568	1,666	159	0	14	1	1,680	647
安中市	471	41	0	4	1	476	1,433	151	0	9	1	1,444	744
みどり市	91	12	0	1	0	92	522	44	0	2	0	525	149
榛東村	41	5	0	0	0	41	153	19	0	0	0	154	78
吉岡町	58	8	0	0	0	59	247	29	0	1	0	248	99
上野村	0	0	0	0	0	0	9	0	0	0	0	9	0
神流町	11	0	0	0	0	12	71	1	0	0	0	72	5
下仁田町	74	3	0	0	0	75	291	11	0	0	0	292	48
南牧村	5	0	0	0	0	5	49	1	0	0	0	49	1
甘楽町	205	15	0	2	0	206	574	55	0	4	0	579	226
中之条町	7	1	0	0	0	7	117	4	0	0	0	117	5
長野原町	1	0	0	0	0	1	23	1	0	0	0	24	1
嬭恋村	1	0	0	0	0	1	141	2	0	0	0	141	0
草津町	4	1	0	0	0	4	37	2	0	0	0	38	3
高山村	1	0	0	0	0	1	18	1	0	0	0	18	0
東吾妻町	15	1	0	0	0	15	153	5	0	0	0	153	8
片品村	1	0	0	0	0	1	11	1	0	0	0	11	0
川場村	3	0	0	0	0	3	24	1	0	0	0	24	2
昭和村	4	0	0	0	0	4	74	2	0	0	0	74	3
みなかみ町	0	0	0	0	0	0	31	3	0	0	0	31	0
玉村町	166	18	0	1	0	168	640	68	0	3	1	644	239
板倉町	0	0	0	0	0	0	5	2	0	0	0	5	0
明和町	0	0	0	0	0	0	9	2	0	0	0	9	0
千代田町	4	1	0	0	0	4	60	3	0	0	0	60	3
大泉町	11	2	0	0	1	12	134	11	0	0	1	136	14
邑楽町	3	1	0	0	0	3	74	6	0	0	0	74	4
県全体	8,992	1,084	4	167	25	9,188	29,517	3,997	4	428	42	29,991	15,420

※県全体は、四捨五入の関係で、各市町村の値を足し合わせた値と合わない場合がある。

表 3-2-7 死者、負傷者（太田断層、冬 18 時、強風）

市町村	死者数（人）						負傷者数（人）					
	建物倒壊		土砂災害	火災	屋外転倒 物落下物	合計	建物倒壊		土砂災害	火災	屋外転倒 物落下物	合計
	計	うち屋内 転倒物落下物					計	うち屋内 転倒物落下物				
前橋市	7	2	0	0	0	8	540	63	0	2	8	550
高崎市	2	1	0	0	0	2	317	35	0	12	11	340
桐生市	34	2	1	2	0	36	723	59	1	34	9	766
伊勢崎市	34	4	0	1	1	36	1,054	116	0	20	23	1,097
太田市	87	8	0	2	1	90	1,319	175	0	33	29	1,381
沼田市	0	0	0	0	0	0	3	1	0	0	0	3
館林市	0	0	0	0	0	0	34	9	0	2	4	40
渋川市	0	0	0	0	0	0	37	5	0	0	1	38
藤岡市	2	1	0	0	0	3	165	18	0	5	2	172
富岡市	0	0	0	0	0	0	30	3	0	0	0	30
安中市	0	0	0	0	0	0	22	5	0	0	1	23
みどり市	6	1	0	0	0	6	230	22	0	1	2	233
榛東村	0	0	0	0	0	0	2	1	0	0	0	2
吉岡町	0	0	0	0	0	0	5	1	0	0	0	5
上野村	0	0	0	0	0	0	0	0	0	0	0	0
神流町	0	0	0	0	0	0	0	0	0	0	0	0
下仁田町	0	0	0	0	0	0	0	0	0	0	0	0
南牧村	0	0	0	0	0	0	0	0	0	0	0	0
甘楽町	0	0	0	0	0	0	6	1	0	0	0	6
中之条町	0	0	0	0	0	0	0	0	0	0	0	0
長野原町	0	0	0	0	0	0	0	0	0	0	0	0
嬭恋村	0	0	0	0	0	0	0	0	0	0	0	0
草津町	0	0	0	0	0	0	0	0	0	0	0	0
高山村	0	0	0	0	0	0	0	0	0	0	0	0
東吾妻町	0	0	0	0	0	0	0	0	0	0	0	0
片品村	0	0	0	0	0	0	0	0	0	0	0	0
川場村	0	0	0	0	0	0	0	0	0	0	0	0
昭和村	0	0	0	0	0	0	1	0	0	0	0	1
みなかみ町	0	0	0	0	0	0	0	0	0	0	0	0
玉村町	0	0	0	0	0	0	49	5	0	0	1	50
板倉町	0	0	0	0	0	0	1	1	0	0	0	1
明和町	0	0	0	0	0	0	2	1	0	0	0	2
千代田町	0	0	0	0	0	0	33	2	0	0	0	34
大泉町	3	1	0	0	0	3	134	16	0	1	6	141
邑楽町	1	0	0	0	0	1	62	8	0	1	2	65
県全体	178	21	1	5	3	187	4,768	547	1	111	100	4,980

※県全体は、四捨五入の関係で、各市町村の値を足し合わせた値と合わない場合がある。

表 3-2-8 重傷者、軽傷者（太田断層、冬 18 時、強風）

市町村	重傷者数（人）						軽傷者数（人）						要救助者
	建物倒壊		土砂災害	火災	屋外転倒 物落下物	合計	建物倒壊		土砂災害	火災	屋外転倒 物落下物	合計	
	計	うち屋内 転倒物落下物					計	うち屋内 転倒物落下物					
前橋市	23	11	0	0	3	27	517	52	0	1	5	523	46
高崎市	8	6	0	0	3	4	309	29	0	9	6	324	12
桐生市	80	12	0	0	10	3	643	48	0	25	5	674	138
伊勢崎市	117	23	0	0	6	9	937	93	0	14	14	965	217
太田市	176	36	0	0	9	11	1,143	140	0	23	18	1,184	459
沼田市	0	0	0	0	0	0	3	1	0	0	0	3	0
館林市	1	1	0	0	1	2	33	8	0	1	3	37	1
渋川市	0	0	0	0	0	0	37	5	0	0	0	38	0
藤岡市	8	3	0	0	1	1	157	14	0	4	1	162	11
富岡市	0	0	0	0	0	0	30	3	0	0	0	30	0
安中市	0	0	0	0	0	0	22	5	0	0	0	22	0
みどり市	19	4	0	0	0	1	211	17	0	1	1	213	27
榛東村	0	0	0	0	0	0	2	1	0	0	0	2	0
吉岡町	0	0	0	0	0	0	5	1	0	0	0	5	0
上野村	0	0	0	0	0	0	0	0	0	0	0	0	0
神流町	0	0	0	0	0	0	0	0	0	0	0	0	0
下仁田町	0	0	0	0	0	0	0	0	0	0	0	0	0
南牧村	0	0	0	0	0	0	0	0	0	0	0	0	0
甘楽町	0	0	0	0	0	0	6	1	0	0	0	6	0
中之条町	0	0	0	0	0	0	0	0	0	0	0	0	0
長野原町	0	0	0	0	0	0	0	0	0	0	0	0	0
嬭恋村	0	0	0	0	0	0	0	0	0	0	0	0	0
草津町	0	0	0	0	0	0	0	0	0	0	0	0	0
高山村	0	0	0	0	0	0	0	0	0	0	0	0	0
東吾妻町	0	0	0	0	0	0	0	0	0	0	0	0	0
片品村	0	0	0	0	0	0	0	0	0	0	0	0	0
川場村	0	0	0	0	0	0	0	0	0	0	0	0	0
昭和村	0	0	0	0	0	0	1	0	0	0	0	1	0
みなかみ町	0	0	0	0	0	0	0	0	0	0	0	0	0
玉村町	0	0	0	0	0	1	49	4	0	0	1	49	0
板倉町	0	0	0	0	0	0	1	1	0	0	0	1	0
明和町	0	0	0	0	0	0	2	1	0	0	0	2	0
千代田町	2	0	0	0	0	3	31	2	0	0	0	31	2
大泉町	13	3	0	0	0	2	120	13	0	1	4	125	24
邑楽町	4	1	0	0	0	1	59	6	0	1	1	60	6
県全体	452	101	0	0	31	39	4,316	446	0	80	61	4,458	945

※県全体は、四捨五入の関係で、各市町村の値を足し合わせた値と合わない場合がある。

表 3-2-9 死者、負傷者（太田断層、冬5時、強風）

市町村	死者数（人）						負傷者数（人）					
	建物倒壊		土砂災害	火災	屋外転倒 物落下物	合計	建物倒壊		土砂災害	火災	屋外転倒 物落下物	合計
	計	うち屋内 転倒物落下物					計	うち屋内 転倒物落下物				
前橋市	11	3	0	0	0	11	329	76	0	1	0	330
高崎市	3	2	0	0	0	3	130	42	0	1	0	131
桐生市	45	4	1	0	0	46	798	73	1	2	0	801
伊勢崎市	54	8	0	0	0	54	881	145	0	3	0	885
太田市	113	13	0	1	0	113	1,474	221	0	8	0	1,482
沼田市	0	0	0	0	0	0	0	0	0	0	0	0
館林市	0	0	0	0	0	0	25	11	0	0	0	25
渋川市	0	0	0	0	0	0	5	5	0	0	0	5
藤岡市	3	1	0	0	0	3	132	21	0	0	0	132
富岡市	0	0	0	0	0	0	6	4	0	0	0	6
安中市	0	0	0	0	0	0	7	5	0	0	0	7
みどり市	7	1	0	0	0	7	188	26	0	0	0	188
榛東村	0	0	0	0	0	0	1	1	0	0	0	1
吉岡町	0	0	0	0	0	0	1	1	0	0	0	1
上野村	0	0	0	0	0	0	0	0	0	0	0	0
神流町	0	0	0	0	0	0	0	0	0	0	0	0
下仁田町	0	0	0	0	0	0	0	0	0	0	0	0
南牧村	0	0	0	0	0	0	0	0	0	0	0	0
甘楽町	0	0	0	0	0	0	1	1	0	0	0	1
中之条町	0	0	0	0	0	0	0	0	0	0	0	0
長野原町	0	0	0	0	0	0	0	0	0	0	0	0
嬭恋村	0	0	0	0	0	0	0	0	0	0	0	0
草津町	0	0	0	0	0	0	0	0	0	0	0	0
高山村	0	0	0	0	0	0	0	0	0	0	0	0
東吾妻町	0	0	0	0	0	0	0	0	0	0	0	0
片品村	0	0	0	0	0	0	0	0	0	0	0	0
川場村	0	0	0	0	0	0	0	0	0	0	0	0
昭和村	0	0	0	0	0	0	0	0	0	0	0	0
みなかみ町	0	0	0	0	0	0	0	0	0	0	0	0
玉村町	0	0	0	0	0	0	10	6	0	0	0	10
板倉町	0	0	0	0	0	0	1	1	0	0	0	1
明和町	0	0	0	0	0	0	1	1	0	0	0	1
千代田町	0	0	0	0	0	0	16	3	0	0	0	17
大泉町	4	1	0	0	0	4	101	19	0	0	0	102
邑楽町	2	0	0	0	0	2	50	9	0	0	0	50
県全体	243	33	1	1	0	245	4,157	670	1	16	2	4,176

※県全体は、四捨五入の関係で、各市町村の値を足し合わせた値と合わない場合がある。

表 3-2-10 重傷者、軽傷者（太田断層、冬 5 時、強風）

市町村	重傷者数（人）						軽傷者数（人）						要救助者
	建物倒壊		土砂災害	火災	屋外転倒 物落下物	合計	建物倒壊		土砂災害	火災	屋外転倒 物落下物	合計	
	計	うち屋内 転倒物落下物					計	うち屋内 転倒物落下物					
前橋市	20	14	0	0	0	20	309	62	0	0	0	310	53
高崎市	5	5	0	0	0	6	124	37	0	1	0	125	14
桐生市	76	15	0	1	0	77	722	58	0	2	0	725	160
伊勢崎市	95	29	0	1	0	96	787	115	0	2	0	789	257
太田市	193	46	0	2	0	195	1,281	175	0	6	0	1,287	533
沼田市	0	0	0	0	0	0	0	0	0	0	0	0	0
館林市	0	0	0	0	0	0	25	10	0	0	0	25	1
渋川市	0	0	0	0	0	0	5	5	0	0	0	5	0
藤岡市	5	4	0	0	0	5	126	17	0	0	0	126	11
富岡市	0	0	0	0	0	0	6	4	0	0	0	6	0
安中市	0	0	0	0	0	0	7	5	0	0	0	7	0
みどり市	13	5	0	0	0	13	175	21	0	0	0	175	28
榛東村	0	0	0	0	0	0	1	1	0	0	0	1	0
吉岡町	0	0	0	0	0	0	1	1	0	0	0	1	0
上野村	0	0	0	0	0	0	0	0	0	0	0	0	0
神流町	0	0	0	0	0	0	0	0	0	0	0	0	0
下仁田町	0	0	0	0	0	0	0	0	0	0	0	0	0
南牧村	0	0	0	0	0	0	0	0	0	0	0	0	0
甘楽町	0	0	0	0	0	0	1	1	0	0	0	1	0
中之条町	0	0	0	0	0	0	0	0	0	0	0	0	0
長野原町	0	0	0	0	0	0	0	0	0	0	0	0	0
嬭恋村	0	0	0	0	0	0	0	0	0	0	0	0	0
草津町	0	0	0	0	0	0	0	0	0	0	0	0	0
高山村	0	0	0	0	0	0	0	0	0	0	0	0	0
東吾妻町	0	0	0	0	0	0	0	0	0	0	0	0	0
片品村	0	0	0	0	0	0	0	0	0	0	0	0	0
川場村	0	0	0	0	0	0	0	0	0	0	0	0	0
昭和村	0	0	0	0	0	0	0	0	0	0	0	0	0
みなかみ町	0	0	0	0	0	0	0	0	0	0	0	0	0
玉村町	0	0	0	0	0	0	10	6	0	0	0	10	0
板倉町	0	0	0	0	0	0	1	1	0	0	0	1	0
明和町	0	0	0	0	0	0	1	1	0	0	0	1	0
千代田町	1	1	0	0	0	1	15	2	0	0	0	16	2
大泉町	8	4	0	0	0	8	93	16	0	0	0	93	24
邑楽町	3	2	0	0	0	3	47	7	0	0	0	47	6
県全体	419	124	1	5	1	425	3,738	546	1	12	1	3,751	1,089

※県全体は、四捨五入の関係で、各市町村の値を足し合わせた値と合わない場合がある。

表 3-2-11 死者、負傷者（太田断層、夏 12 時、強風）

市町村	死者数（人）						負傷者数（人）					
	建物倒壊		土砂災害	火災	屋外転倒 物落下物	合計	建物倒壊		土砂災害	火災	屋外転倒 物落下物	合計
	計	うち屋内 転倒物落下物					計	うち屋内 転倒物落下物				
前橋市	7	2	0	0	0	7	756	64	0	1	3	759
高崎市	2	1	0	0	0	2	486	36	0	1	4	490
桐生市	32	2	0	0	0	32	847	61	1	1	3	851
伊勢崎市	29	4	0	0	0	30	1,422	119	0	1	8	1,432
太田市	83	8	0	1	0	84	1,451	181	0	7	11	1,469
沼田市	0	0	0	0	0	0	5	1	0	0	0	5
館林市	0	0	0	0	0	0	41	9	0	0	1	43
渋川市	0	0	0	0	0	0	63	5	0	0	0	63
藤岡市	2	1	0	0	0	3	208	18	0	0	1	209
富岡市	0	0	0	0	0	0	51	3	0	0	0	51
安中市	0	0	0	0	0	0	33	5	0	0	0	33
みどり市	6	1	0	0	0	6	295	22	0	0	1	296
榛東村	0	0	0	0	0	0	3	1	0	0	0	3
吉岡町	0	0	0	0	0	0	8	1	0	0	0	8
上野村	0	0	0	0	0	0	0	0	0	0	0	0
神流町	0	0	0	0	0	0	0	0	0	0	0	0
下仁田町	0	0	0	0	0	0	0	0	0	0	0	0
南牧村	0	0	0	0	0	0	0	0	0	0	0	0
甘楽町	0	0	0	0	0	0	10	1	0	0	0	10
中之条町	0	0	0	0	0	0	0	0	0	0	0	0
長野原町	0	0	0	0	0	0	0	0	0	0	0	0
嬭恋村	0	0	0	0	0	0	0	0	0	0	0	0
草津町	0	0	0	0	0	0	0	0	0	0	0	0
高山村	0	0	0	0	0	0	0	0	0	0	0	0
東吾妻町	0	0	0	0	0	0	0	0	0	0	0	0
片品村	0	0	0	0	0	0	0	0	0	0	0	0
川場村	0	0	0	0	0	0	0	0	0	0	0	0
昭和村	0	0	0	0	0	0	2	0	0	0	0	2
みなかみ町	0	0	0	0	0	0	0	0	0	0	0	0
玉村町	0	0	0	0	0	0	80	5	0	0	0	81
板倉町	0	0	0	0	0	0	1	1	0	0	0	1
明和町	0	0	0	0	0	0	2	1	0	0	0	2
千代田町	0	0	0	0	0	0	50	2	0	0	0	51
大泉町	3	1	0	0	0	3	178	16	0	0	2	181
邑楽町	1	0	0	0	0	1	79	8	0	0	1	80
県全体	164	19	1	1	1	167	6,070	561	1	12	36	6,120

※県全体は、四捨五入の関係で、各市町村の値を足し合わせた値と合わない場合がある。

表 3-2-12 重傷者、軽傷者（太田断層、夏 12 時、強風）

市町村	重傷者数（人）						軽傷者数（人）						要救助者
	建物倒壊		土砂災害	火災	屋外転倒 物落下物	合計	建物倒壊		土砂災害	火災	屋外転倒 物落下物	合計	
	計	うち屋内 転倒物落下物					計	うち屋内 転倒物落下物					
前橋市	30	12	0	0	1	31	726	53	0	1	2	728	46
高崎市	12	6	0	0	1	13	474	30	0	0	2	477	13
桐生市	97	12	0	0	1	98	750	49	0	0	2	753	139
伊勢崎市	159	24	0	0	3	162	1,264	96	0	1	5	1,270	215
太田市	194	37	0	2	4	200	1,257	143	0	5	7	1,268	461
沼田市	0	0	0	0	0	0	5	1	0	0	0	5	0
館林市	1	1	0	0	1	1	41	9	0	0	1	42	1
渋川市	0	0	0	0	0	0	63	5	0	0	0	63	0
藤岡市	10	3	0	0	0	11	198	15	0	0	0	198	12
富岡市	0	0	0	0	0	0	50	3	0	0	0	51	0
安中市	0	0	0	0	0	0	33	5	0	0	0	33	0
みどり市	26	4	0	0	0	26	269	18	0	0	0	270	29
榛東村	0	0	0	0	0	0	3	1	0	0	0	3	0
吉岡町	0	0	0	0	0	0	8	1	0	0	0	8	0
上野村	0	0	0	0	0	0	0	0	0	0	0	0	0
神流町	0	0	0	0	0	0	0	0	0	0	0	0	0
下仁田町	0	0	0	0	0	0	0	0	0	0	0	0	0
南牧村	0	0	0	0	0	0	0	0	0	0	0	0	0
甘楽町	0	0	0	0	0	0	10	1	0	0	0	10	0
中之条町	0	0	0	0	0	0	0	0	0	0	0	0	0
長野原町	0	0	0	0	0	0	0	0	0	0	0	0	0
嬭恋村	0	0	0	0	0	0	0	0	0	0	0	0	0
草津町	0	0	0	0	0	0	0	0	0	0	0	0	0
高山村	0	0	0	0	0	0	0	0	0	0	0	0	0
東吾妻町	0	0	0	0	0	0	0	0	0	0	0	0	0
片品村	0	0	0	0	0	0	0	0	0	0	0	0	0
川場村	0	0	0	0	0	0	0	0	0	0	0	0	0
昭和村	0	0	0	0	0	0	2	0	0	0	0	2	0
みなかみ町	0	0	0	0	0	0	0	0	0	0	0	0	0
玉村町	1	1	0	0	0	1	79	4	0	0	0	80	1
板倉町	0	0	0	0	0	0	1	1	0	0	0	1	0
明和町	0	0	0	0	0	0	2	1	0	0	0	2	0
千代田町	4	0	0	0	0	4	47	2	0	0	0	47	2
大泉町	19	3	0	0	1	20	160	13	0	0	1	161	26
邑楽町	4	1	0	0	0	5	74	6	0	0	0	75	6
県全体	555	105	0	3	14	573	5,515	456	0	9	22	5,546	951

※県全体は、四捨五入の関係で、各市町村の値を足し合わせた値と合わない場合がある。

表 3-2-13 死者、負傷者（片品川左岸断層、冬 18 時、強風）

市町村	死者数（人）						負傷者数（人）					
	建物倒壊		土砂災害	火災	屋外転倒 物落下物	合計	建物倒壊		土砂災害	火災	屋外転倒 物落下物	合計
	計	うち屋内 転倒物落下物					計	うち屋内 転倒物落下物				
前橋市	0	0	0	0	0	0	28	10	0	0	2	30
高崎市	0	0	0	0	0	0	5	3	0	0	1	6
桐生市	0	0	0	0	0	0	47	9	0	0	2	50
伊勢崎市	0	0	0	0	0	0	19	6	0	0	2	22
太田市	0	0	0	0	0	0	9	4	0	0	1	10
沼田市	7	0	0	0	0	7	201	12	0	0	1	203
館林市	0	0	0	0	0	0	0	0	0	0	0	0
渋川市	0	0	0	0	0	0	29	4	0	0	1	30
藤岡市	0	0	0	0	0	0	0	0	0	0	0	0
富岡市	0	0	0	0	0	0	0	0	0	0	0	0
安中市	0	0	0	0	0	0	0	0	0	0	0	0
みどり市	0	0	0	0	0	0	18	4	0	0	1	19
榛東村	0	0	0	0	0	0	0	0	0	0	0	0
吉岡町	0	0	0	0	0	0	0	0	0	0	0	0
上野村	0	0	0	0	0	0	0	0	0	0	0	0
神流町	0	0	0	0	0	0	0	0	0	0	0	0
下仁田町	0	0	0	0	0	0	0	0	0	0	0	0
南牧村	0	0	0	0	0	0	0	0	0	0	0	0
甘楽町	0	0	0	0	0	0	0	0	0	0	0	0
中之条町	0	0	0	0	0	0	1	0	0	0	0	1
長野原町	0	0	0	0	0	0	0	0	0	0	0	0
嬭恋村	0	0	0	0	0	0	0	0	0	0	0	0
草津町	0	0	0	0	0	0	0	0	0	0	0	0
高山村	0	0	0	0	0	0	1	0	0	0	0	1
東吾妻町	0	0	0	0	0	0	0	0	0	0	0	0
片品村	36	1	0	0	0	37	204	17	0	1	0	205
川場村	0	0	0	0	0	0	16	1	0	0	0	16
昭和村	0	0	0	0	0	0	28	1	0	0	0	29
みなかみ町	0	0	0	0	0	0	10	2	0	0	0	10
玉村町	0	0	0	0	0	0	0	0	0	0	0	0
板倉町	0	0	0	0	0	0	0	0	0	0	0	0
明和町	0	0	0	0	0	0	0	0	0	0	0	0
千代田町	0	0	0	0	0	0	0	0	0	0	0	0
大泉町	0	0	0	0	0	0	0	0	0	0	0	0
邑楽町	0	0	0	0	0	0	0	0	0	0	0	0
県全体	43	2	0	1	0	45	617	75	0	2	13	632

※県全体は、四捨五入の関係で、各市町村の値を足し合わせた値と合わない場合がある。

表 3-2-14 重傷者、軽傷者（片品川左岸断層、冬 18 時、強風）

市町村	重傷者数（人）						軽傷者数（人）						要救助者
	建物倒壊		土砂災害	火災	屋外転倒 物落下物	合計	建物倒壊		土砂災害	火災	屋外転倒 物落下物	合計	
	計	うち屋内 転倒物落下物					計	うち屋内 転倒物落下物					
前橋市	0	0	0	0	1	1	28	10	0	0	1	29	0
高崎市	0	0	0	0	1	1	5	3	0	0	1	5	0
桐生市	0	0	0	0	1	1	47	9	0	0	1	49	0
伊勢崎市	0	0	0	0	1	1	19	6	0	0	1	21	0
太田市	0	0	0	0	1	1	9	4	0	0	1	9	0
沼田市	19	2	0	0	0	19	182	10	0	0	1	183	24
館林市	0	0	0	0	0	0	0	0	0	0	0	0	0
渋川市	0	0	0	0	0	0	29	4	0	0	0	29	0
藤岡市	0	0	0	0	0	0	0	0	0	0	0	0	0
富岡市	0	0	0	0	0	0	0	0	0	0	0	0	0
安中市	0	0	0	0	0	0	0	0	0	0	0	0	0
みどり市	0	0	0	0	0	0	18	4	0	0	0	19	0
榛東村	0	0	0	0	0	0	0	0	0	0	0	0	0
吉岡町	0	0	0	0	0	0	0	0	0	0	0	0	0
上野村	0	0	0	0	0	0	0	0	0	0	0	0	0
神流町	0	0	0	0	0	0	0	0	0	0	0	0	0
下仁田町	0	0	0	0	0	0	0	0	0	0	0	0	0
南牧村	0	0	0	0	0	0	0	0	0	0	0	0	0
甘楽町	0	0	0	0	0	0	0	0	0	0	0	0	0
中之条町	0	0	0	0	0	0	1	0	0	0	0	1	0
長野原町	0	0	0	0	0	0	0	0	0	0	0	0	0
嬭恋村	0	0	0	0	0	0	0	0	0	0	0	0	0
草津町	0	0	0	0	0	0	0	0	0	0	0	0	0
高山村	0	0	0	0	0	0	1	0	0	0	0	1	0
東吾妻町	0	0	0	0	0	0	0	0	0	0	0	0	0
片品村	60	4	0	0	0	60	144	13	0	1	0	145	69
川場村	1	0	0	0	0	1	15	1	0	0	0	15	1
昭和村	0	0	0	0	0	0	28	1	0	0	0	28	0
みなかみ町	0	0	0	0	0	0	10	2	0	0	0	10	0
玉村町	0	0	0	0	0	0	0	0	0	0	0	0	0
板倉町	0	0	0	0	0	0	0	0	0	0	0	0	0
明和町	0	0	0	0	0	0	0	0	0	0	0	0	0
千代田町	0	0	0	0	0	0	0	0	0	0	0	0	0
大泉町	0	0	0	0	0	0	0	0	0	0	0	0	0
邑楽町	0	0	0	0	0	0	0	0	0	0	0	0	0
県全体	81	7	0	1	5	87	535	68	0	2	8	545	94

※県全体は、四捨五入の関係で、各市町村の値を足し合わせた値と合わない場合がある。

表 3-2-15 死者、負傷者（片品川左岸断層、冬 5 時、強風）

市町村	死者数（人）						負傷者数（人）					
	建物倒壊		土砂災害	火災	屋外転倒 物落下物	合計	建物倒壊		土砂災害	火災	屋外転倒 物落下物	合計
	計	うち屋内 転倒物落下物					計	うち屋内 転倒物落下物				
前橋市	0	0	0	0	0	0	7	7	0	0	0	7
高崎市	0	0	0	0	0	0	1	1	0	0	0	1
桐生市	0	0	0	0	0	0	17	11	0	0	0	17
伊勢崎市	0	0	0	0	0	0	3	3	0	0	0	3
太田市	0	0	0	0	0	0	3	3	0	0	0	3
沼田市	10	1	0	0	0	10	127	15	0	0	0	127
館林市	0	0	0	0	0	0	0	0	0	0	0	0
渋川市	0	0	0	0	0	0	6	5	0	0	0	6
藤岡市	0	0	0	0	0	0	0	0	0	0	0	0
富岡市	0	0	0	0	0	0	0	0	0	0	0	0
安中市	0	0	0	0	0	0	0	0	0	0	0	0
みどり市	0	0	0	0	0	0	5	5	0	0	0	5
榛東村	0	0	0	0	0	0	0	0	0	0	0	0
吉岡町	0	0	0	0	0	0	0	0	0	0	0	0
上野村	0	0	0	0	0	0	0	0	0	0	0	0
神流町	0	0	0	0	0	0	0	0	0	0	0	0
下仁田町	0	0	0	0	0	0	0	0	0	0	0	0
南牧村	0	0	0	0	0	0	0	0	0	0	0	0
甘楽町	0	0	0	0	0	0	0	0	0	0	0	0
中之条町	0	0	0	0	0	0	0	0	0	0	0	0
長野原町	0	0	0	0	0	0	0	0	0	0	0	0
嬭恋村	0	0	0	0	0	0	0	0	0	0	0	0
草津町	0	0	0	0	0	0	0	0	0	0	0	0
高山村	0	0	0	0	0	0	0	0	0	0	0	0
東吾妻町	0	0	0	0	0	0	0	0	0	0	0	0
片品村	43	1	0	0	0	43	230	21	0	0	0	230
川場村	0	0	0	0	0	0	6	1	0	0	0	7
昭和村	0	0	0	0	0	0	7	2	0	0	0	7
みなかみ町	0	0	0	0	0	0	6	2	0	0	0	6
玉村町	0	0	0	0	0	0	0	0	0	0	0	0
板倉町	0	0	0	0	0	0	0	0	0	0	0	0
明和町	0	0	0	0	0	0	0	0	0	0	0	0
千代田町	0	0	0	0	0	0	0	0	0	0	0	0
大泉町	0	0	0	0	0	0	0	0	0	0	0	0
邑楽町	0	0	0	0	0	0	0	0	0	0	0	0
県全体	53	2	0	0	0	54	418	76	1	1	0	420

※県全体は、四捨五入の関係で、各市町村の値を足し合わせた値と合わない場合がある。

表 3-2-16 重傷者、軽傷者（片品川左岸断層、冬5時、強風）

市町村	重傷者数（人）						軽傷者数（人）						要救助者
	建物倒壊		土砂災害	火災	屋外転倒 物落下物	合計	建物倒壊		土砂災害	火災	屋外転倒 物落下物	合計	
	計	うち屋内 転倒物落下物					計	うち屋内 転倒物落下物					
前橋市	0	0	0	0	0	0	7	7	0	0	0	7	0
高崎市	0	0	0	0	0	0	1	1	0	0	0	1	0
桐生市	0	0	0	0	0	0	17	11	0	0	0	17	0
伊勢崎市	0	0	0	0	0	0	3	3	0	0	0	3	0
太田市	0	0	0	0	0	0	3	3	0	0	0	3	0
沼田市	16	3	0	0	0	17	110	12	0	0	0	110	31
館林市	0	0	0	0	0	0	0	0	0	0	0	0	0
渋川市	0	0	0	0	0	0	6	5	0	0	0	6	0
藤岡市	0	0	0	0	0	0	0	0	0	0	0	0	0
富岡市	0	0	0	0	0	0	0	0	0	0	0	0	0
安中市	0	0	0	0	0	0	0	0	0	0	0	0	0
みどり市	0	0	0	0	0	0	5	5	0	0	0	5	0
榛東村	0	0	0	0	0	0	0	0	0	0	0	0	0
吉岡町	0	0	0	0	0	0	0	0	0	0	0	0	0
上野村	0	0	0	0	0	0	0	0	0	0	0	0	0
神流町	0	0	0	0	0	0	0	0	0	0	0	0	0
下仁田町	0	0	0	0	0	0	0	0	0	0	0	0	0
南牧村	0	0	0	0	0	0	0	0	0	0	0	0	0
甘楽町	0	0	0	0	0	0	0	0	0	0	0	0	0
中之条町	0	0	0	0	0	0	0	0	0	0	0	0	0
長野原町	0	0	0	0	0	0	0	0	0	0	0	0	0
嬭恋村	0	0	0	0	0	0	0	0	0	0	0	0	0
草津町	0	0	0	0	0	0	0	0	0	0	0	0	0
高山村	0	0	0	0	0	0	0	0	0	0	0	0	0
東吾妻町	0	0	0	0	0	0	0	0	0	0	0	0	0
片品村	69	5	0	0	0	69	161	17	0	0	0	161	79
川場村	1	0	0	0	0	1	6	1	0	0	0	6	1
昭和村	0	0	0	0	0	0	7	2	0	0	0	7	0
みなかみ町	0	0	0	0	0	0	6	2	0	0	0	6	0
玉村町	0	0	0	0	0	0	0	0	0	0	0	0	0
板倉町	0	0	0	0	0	0	0	0	0	0	0	0	0
明和町	0	0	0	0	0	0	0	0	0	0	0	0	0
千代田町	0	0	0	0	0	0	0	0	0	0	0	0	0
大泉町	0	0	0	0	0	0	0	0	0	0	0	0	0
邑楽町	0	0	0	0	0	0	0	0	0	0	0	0	0
県全体	87	8	0	0	0	87	331	68	0	1	0	332	111

※県全体は、四捨五入の関係で、各市町村の値を足し合わせた値と合わない場合がある。

表 3-2-17 死者、負傷者（片品川左岸断層、夏 12 時、強風）

市町村	死者数（人）						負傷者数（人）					
	建物倒壊		土砂災害	火災	屋外転倒 物落下物	合計	建物倒壊		土砂災害	火災	屋外転倒 物落下物	合計
	計	うち屋内 転倒物落下物					計	うち屋内 転倒物落下物				
前橋市	0	0	0	0	0	0	43	10	0	0	1	44
高崎市	0	0	0	0	0	0	7	3	0	0	0	8
桐生市	0	0	0	0	0	0	71	10	0	0	1	72
伊勢崎市	0	0	0	0	0	0	31	6	0	0	1	32
太田市	0	0	0	0	0	0	12	4	0	0	1	13
沼田市	5	0	0	0	0	5	295	13	0	0	0	296
館林市	0	0	0	0	0	0	0	0	0	0	0	0
渋川市	0	0	0	0	0	0	48	4	0	0	0	48
藤岡市	0	0	0	0	0	0	0	0	0	0	0	0
富岡市	0	0	0	0	0	0	0	0	0	0	0	0
安中市	0	0	0	0	0	0	0	0	0	0	0	0
みどり市	0	0	0	0	0	0	28	5	0	0	0	29
榛東村	0	0	0	0	0	0	0	0	0	0	0	0
吉岡町	0	0	0	0	0	0	0	0	0	0	0	1
上野村	0	0	0	0	0	0	0	0	0	0	0	0
神流町	0	0	0	0	0	0	0	0	0	0	0	0
下仁田町	0	0	0	0	0	0	0	0	0	0	0	0
南牧村	0	0	0	0	0	0	0	0	0	0	0	0
甘楽町	0	0	0	0	0	0	0	0	0	0	0	0
中之条町	0	0	0	0	0	0	1	0	0	0	0	1
長野原町	0	0	0	0	0	0	0	0	0	0	0	0
嬭恋村	0	0	0	0	0	0	0	0	0	0	0	0
草津町	0	0	0	0	0	0	0	0	0	0	0	0
高山村	0	0	0	0	0	0	2	0	0	0	0	2
東吾妻町	0	0	0	0	0	0	0	0	0	0	0	0
片品村	32	1	0	0	0	32	194	17	0	0	0	195
川場村	0	0	0	0	0	0	27	1	0	0	0	27
昭和村	0	0	0	0	0	0	48	1	0	0	0	49
みなかみ町	0	0	0	0	0	0	13	2	0	0	0	13
玉村町	0	0	0	0	0	0	0	0	0	0	0	0
板倉町	0	0	0	0	0	0	0	0	0	0	0	0
明和町	0	0	0	0	0	0	0	0	0	0	0	0
千代田町	0	0	0	0	0	0	0	0	0	0	0	0
大泉町	0	0	0	0	0	0	0	0	0	0	0	0
邑楽町	0	0	0	0	0	0	0	0	0	0	0	0
県全体	38	2	0	0	0	38	822	77	0	1	5	829

※県全体は、四捨五入の関係で、各市町村の値を足し合わせた値と合わない場合がある。

表 3-2-18 重傷者、軽傷者（片品川左岸断層、夏 12 時、強風）

市町村	重傷者数（人）						軽傷者数（人）						要救助者
	建物倒壊		土砂災害	火災	屋外転倒 物落下物	合計	建物倒壊		土砂災害	火災	屋外転倒 物落下物	合計	
	計	うち屋内 転倒物落下物					計	うち屋内 転倒物落下物					
前橋市	0	0	0	0	0	0	43	10	0	0	1	43	0
高崎市	0	0	0	0	0	0	7	3	0	0	0	8	0
桐生市	0	0	0	0	0	1	70	9	0	0	1	71	0
伊勢崎市	0	0	0	0	0	0	31	6	0	0	0	32	0
太田市	0	0	0	0	0	0	12	4	0	0	0	13	0
沼田市	25	2	0	0	0	25	270	10	0	0	0	270	21
館林市	0	0	0	0	0	0	0	0	0	0	0	0	0
渋川市	0	0	0	0	0	0	47	4	0	0	0	48	0
藤岡市	0	0	0	0	0	0	0	0	0	0	0	0	0
富岡市	0	0	0	0	0	0	0	0	0	0	0	0	0
安中市	0	0	0	0	0	0	0	0	0	0	0	0	0
みどり市	0	0	0	0	0	0	28	4	0	0	0	29	0
榛東村	0	0	0	0	0	0	0	0	0	0	0	0	0
吉岡町	0	0	0	0	0	0	0	0	0	0	0	1	0
上野村	0	0	0	0	0	0	0	0	0	0	0	0	0
神流町	0	0	0	0	0	0	0	0	0	0	0	0	0
下仁田町	0	0	0	0	0	0	0	0	0	0	0	0	0
南牧村	0	0	0	0	0	0	0	0	0	0	0	0	0
甘楽町	0	0	0	0	0	0	0	0	0	0	0	0	0
中之条町	0	0	0	0	0	0	1	0	0	0	0	1	0
長野原町	0	0	0	0	0	0	0	0	0	0	0	0	0
嬭恋村	0	0	0	0	0	0	0	0	0	0	0	0	0
草津町	0	0	0	0	0	0	0	0	0	0	0	0	0
高山村	0	0	0	0	0	0	2	0	0	0	0	2	0
東吾妻町	0	0	0	0	0	0	0	0	0	0	0	0	0
片品村	57	4	0	0	0	57	137	14	0	0	0	138	62
川場村	2	0	0	0	0	2	24	1	0	0	0	25	1
昭和村	1	0	0	0	0	1	48	1	0	0	0	48	0
みなかみ町	0	0	0	0	0	0	13	2	0	0	0	13	0
玉村町	0	0	0	0	0	0	0	0	0	0	0	0	0
板倉町	0	0	0	0	0	0	0	0	0	0	0	0	0
明和町	0	0	0	0	0	0	0	0	0	0	0	0	0
千代田町	0	0	0	0	0	0	0	0	0	0	0	0	0
大泉町	0	0	0	0	0	0	0	0	0	0	0	0	0
邑楽町	0	0	0	0	0	0	0	0	0	0	0	0	0
県全体	85	7	0	0	2	88	737	70	0	1	3	741	84

※県全体は、四捨五入の関係で、各市町村の値を足し合わせた値と合わない場合がある。

表 3-2-19 死者、負傷者（大久保断層、冬 18 時、強風）

市町村	死者数（人）						負傷者数（人）					
	建物倒壊		土砂災害	火災	屋外転倒 物落下物	合計	建物倒壊		土砂災害	火災	屋外転倒 物落下物	合計
	計	うち屋内 転倒物落下物					計	うち屋内 転倒物落下物				
前橋市	48	5	0	1	0	49	1,054	133	0	13	13	1,080
高崎市	0	0	0	0	0	1	335	37	0	13	12	359
桐生市	469	25	2	152	0	623	2,683	451	2	245	16	2,947
伊勢崎市	46	5	0	1	1	48	1,025	124	0	18	19	1,061
太田市	36	4	0	1	1	37	647	94	0	11	18	676
沼田市	1	0	0	0	0	1	137	8	0	0	1	138
館林市	0	0	0	0	0	0	5	4	0	0	2	8
渋川市	1	0	0	0	0	1	151	11	0	0	2	153
藤岡市	0	0	0	0	0	0	39	7	0	0	1	40
富岡市	0	0	0	0	0	0	16	2	0	0	0	16
安中市	0	0	0	0	0	0	33	5	0	0	1	33
みどり市	214	13	0	30	0	245	1,349	223	0	54	4	1,407
榛東村	0	0	0	0	0	0	4	1	0	0	0	4
吉岡町	0	0	0	0	0	0	14	2	0	0	1	15
上野村	0	0	0	0	0	0	0	0	0	0	0	0
神流町	0	0	0	0	0	0	0	0	0	0	0	0
下仁田町	0	0	0	0	0	0	0	0	0	0	0	0
南牧村	0	0	0	0	0	0	0	0	0	0	0	0
甘楽町	0	0	0	0	0	0	2	1	0	0	0	2
中之条町	0	0	0	0	0	0	1	1	0	0	0	1
長野原町	0	0	0	0	0	0	0	0	0	0	0	0
嬭恋村	0	0	0	0	0	0	0	0	0	0	0	0
草津町	0	0	0	0	0	0	0	0	0	0	0	0
高山村	0	0	0	0	0	0	2	0	0	0	0	2
東吾妻町	0	0	0	0	0	0	3	1	0	0	0	4
片品村	1	0	0	0	0	1	15	1	0	0	0	15
川場村	0	0	0	0	0	0	7	0	0	0	0	7
昭和村	0	0	0	0	0	0	36	2	0	0	0	36
みなかみ町	0	0	0	0	0	0	3	1	0	0	0	3
玉村町	0	0	0	0	0	0	25	3	0	0	1	26
板倉町	0	0	0	0	0	0	0	0	0	0	0	0
明和町	0	0	0	0	0	0	0	0	0	0	0	0
千代田町	0	0	0	0	0	0	8	1	0	0	0	9
大泉町	0	0	0	0	0	0	37	5	0	0	3	40
邑楽町	0	0	0	0	0	0	17	3	0	0	1	18
県全体	817	54	2	184	3	1,006	7,648	1,124	3	355	95	8,102

※県全体は、四捨五入の関係で、各市町村の値を足し合わせた値と合わない場合がある。

表 3-2-20 重傷者、軽傷者（大久保断層、冬 18 時、強風）

市町村	重傷者数（人）						軽傷者数（人）						要救助者
	建物倒壊		土砂災害	火災	屋外転倒 物落下物	合計	建物倒壊		土砂災害	火災	屋外転倒 物落下物	合計	
	計	うち屋内 転倒物落下物					計	うち屋内 転倒物落下物					
前橋市	115	26	0	4	5	124	939	107	0	9	8	956	261
高崎市	4	4	0	4	4	12	331	34	0	9	7	347	4
桐生市	822	97	1	69	6	898	1,861	354	1	176	10	2,048	1,716
伊勢崎市	128	25	0	5	7	140	897	99	0	13	11	921	267
太田市	74	19	0	3	7	85	572	76	0	8	11	592	191
沼田市	5	1	0	0	0	5	132	7	0	0	1	133	5
館林市	0	0	0	0	1	1	5	4	0	0	1	7	0
渋川市	5	2	0	0	1	5	146	9	0	0	1	147	4
藤岡市	0	0	0	0	0	1	39	7	0	0	1	40	0
富岡市	0	0	0	0	0	0	16	2	0	0	0	16	0
安中市	0	0	0	0	0	0	33	5	0	0	0	33	0
みどり市	405	48	0	15	2	422	944	175	0	39	3	985	821
榛東村	0	0	0	0	0	0	4	1	0	0	0	4	0
吉岡町	0	0	0	0	0	0	14	2	0	0	0	15	0
上野村	0	0	0	0	0	0	0	0	0	0	0	0	0
神流町	0	0	0	0	0	0	0	0	0	0	0	0	0
下仁田町	0	0	0	0	0	0	0	0	0	0	0	0	0
南牧村	0	0	0	0	0	0	0	0	0	0	0	0	0
甘楽町	0	0	0	0	0	0	2	1	0	0	0	2	0
中之条町	0	0	0	0	0	0	1	1	0	0	0	1	0
長野原町	0	0	0	0	0	0	0	0	0	0	0	0	0
嬭恋村	0	0	0	0	0	0	0	0	0	0	0	0	0
草津町	0	0	0	0	0	0	0	0	0	0	0	0	0
高山村	0	0	0	0	0	0	2	0	0	0	0	2	0
東吾妻町	0	0	0	0	0	0	3	1	0	0	0	4	0
片品村	2	0	0	0	0	2	13	1	0	0	0	13	2
川場村	0	0	0	0	0	0	7	0	0	0	0	7	0
昭和村	1	0	0	0	0	1	34	1	0	0	0	34	1
みなかみ町	0	0	0	0	0	0	3	1	0	0	0	3	0
玉村町	0	0	0	0	0	0	25	3	0	0	1	26	0
板倉町	0	0	0	0	0	0	0	0	0	0	0	0	0
明和町	0	0	0	0	0	0	0	0	0	0	0	0	0
千代田町	0	0	0	0	0	0	8	1	0	0	0	9	0
大泉町	0	0	0	0	1	2	36	5	0	0	2	38	1
邑楽町	0	0	0	0	0	0	17	3	0	0	1	18	0
県全体	1,562	223	1	100	37	1,700	6,086	901	1	256	59	6,402	3,274

※県全体は、四捨五入の関係で、各市町村の値を足し合わせた値と合わない場合がある。

表 3-2-21 死者、負傷者（大久保断層、冬 5 時、強風）

市町村	死者数（人）						負傷者数（人）					
	建物倒壊		土砂災害	火災	屋外転倒 物落下物	合計	建物倒壊		土砂災害	火災	屋外転倒 物落下物	合計
	計	うち屋内 転倒物落下物					計	うち屋内 転倒物落下物				
前橋市	73	9	0	0	0	73	939	165	0	2	0	941
高崎市	1	1	0	0	0	1	105	44	0	1	0	106
桐生市	640	40	2	97	0	740	3,228	584	3	131	0	3,362
伊勢崎市	73	9	0	0	0	73	860	156	0	4	0	864
太田市	46	6	0	0	0	46	647	117	0	2	0	649
沼田市	2	0	0	0	0	2	58	10	0	0	0	59
館林市	0	0	0	0	0	0	3	3	0	0	0	3
渋川市	1	1	0	0	0	1	59	13	0	0	0	59
藤岡市	0	0	0	0	0	0	15	9	0	0	0	15
富岡市	0	0	0	0	0	0	2	2	0	0	0	3
安中市	0	0	0	0	0	0	16	6	0	0	0	16
みどり市	281	20	0	17	0	298	1,397	289	0	26	0	1,423
榛東村	0	0	0	0	0	0	2	1	0	0	0	2
吉岡町	0	0	0	0	0	0	3	3	0	0	0	3
上野村	0	0	0	0	0	0	0	0	0	0	0	0
神流町	0	0	0	0	0	0	0	0	0	0	0	0
下仁田町	0	0	0	0	0	0	0	0	0	0	0	0
南牧村	0	0	0	0	0	0	0	0	0	0	0	0
甘楽町	0	0	0	0	0	0	0	0	0	0	0	0
中之条町	0	0	0	0	0	0	0	0	0	0	0	0
長野原町	0	0	0	0	0	0	0	0	0	0	0	0
嬭恋村	0	0	0	0	0	0	0	0	0	0	0	0
草津町	0	0	0	0	0	0	0	0	0	0	0	0
高山村	0	0	0	0	0	0	0	0	0	0	0	0
東吾妻町	0	0	0	0	0	0	0	0	0	0	0	0
片品村	1	0	0	0	0	1	16	1	0	0	0	16
川場村	0	0	0	0	0	0	2	1	0	0	0	2
昭和村	0	0	0	0	0	0	15	2	0	0	0	15
みなかみ町	0	0	0	0	0	0	1	1	0	0	0	1
玉村町	0	0	0	0	0	0	4	4	0	0	0	4
板倉町	0	0	0	0	0	0	0	0	0	0	0	0
明和町	0	0	0	0	0	0	0	0	0	0	0	0
千代田町	0	0	0	0	0	0	1	1	0	0	0	1
大泉町	0	0	0	0	0	0	10	6	0	0	0	10
邑楽町	0	0	0	0	0	0	6	4	0	0	0	6
県全体	1,119	86	3	115	0	1,237	7,390	1,424	4	167	1	7,562

※県全体は、四捨五入の関係で、各市町村の値を足し合わせた値と合わない場合がある。

表 3-2-22 重傷者、軽傷者（大久保断層、冬5時、強風）

市町村	重傷者数（人）						軽傷者数（人）						要救助者
	建物倒壊		土砂災害	火災	屋外転倒 物落下物	合計	建物倒壊		土砂災害	火災	屋外転倒 物落下物	合計	
	計	うち屋内 転倒物落下物					計	うち屋内 転倒物落下物					
前橋市	123	33	0	1	0	123	816	132	0	1	0	818	332
高崎市	1	1	0	0	0	2	103	43	0	1	0	104	4
桐生市	1,026	126	1	37	0	1,064	2,202	458	1	94	0	2,298	2,161
伊勢崎市	125	32	0	1	0	127	735	124	0	3	0	738	341
太田市	80	23	0	0	0	80	567	94	0	1	0	569	220
沼田市	3	2	0	0	0	3	55	8	0	0	0	55	6
館林市	0	0	0	0	0	0	3	3	0	0	0	3	0
渋川市	2	2	0	0	0	2	57	12	0	0	0	58	4
藤岡市	0	0	0	0	0	0	15	9	0	0	0	15	0
富岡市	0	0	0	0	0	0	2	2	0	0	0	3	0
安中市	0	0	0	0	0	0	15	6	0	0	0	16	0
みどり市	457	62	0	7	0	465	939	227	0	19	0	958	996
榛東村	0	0	0	0	0	0	2	1	0	0	0	2	0
吉岡町	0	0	0	0	0	0	3	3	0	0	0	3	0
上野村	0	0	0	0	0	0	0	0	0	0	0	0	0
神流町	0	0	0	0	0	0	0	0	0	0	0	0	0
下仁田町	0	0	0	0	0	0	0	0	0	0	0	0	0
南牧村	0	0	0	0	0	0	0	0	0	0	0	0	0
甘楽町	0	0	0	0	0	0	0	0	0	0	0	0	0
中之条町	0	0	0	0	0	0	0	0	0	0	0	0	0
長野原町	0	0	0	0	0	0	0	0	0	0	0	0	0
嬭恋村	0	0	0	0	0	0	0	0	0	0	0	0	0
草津町	0	0	0	0	0	0	0	0	0	0	0	0	0
高山村	0	0	0	0	0	0	0	0	0	0	0	0	0
東吾妻町	0	0	0	0	0	0	0	0	0	0	0	0	0
片品村	2	0	0	0	0	2	14	1	0	0	0	14	2
川場村	0	0	0	0	0	0	2	0	0	0	0	2	0
昭和村	1	0	0	0	0	1	14	2	0	0	0	14	1
みなかみ町	0	0	0	0	0	0	1	1	0	0	0	1	0
玉村町	0	0	0	0	0	0	4	4	0	0	0	4	0
板倉町	0	0	0	0	0	0	0	0	0	0	0	0	0
明和町	0	0	0	0	0	0	0	0	0	0	0	0	0
千代田町	0	0	0	0	0	0	1	1	0	0	0	1	0
大泉町	0	0	0	0	0	0	10	6	0	0	0	10	0
邑楽町	0	0	0	0	0	0	6	4	0	0	0	6	0
県全体	1,820	283	2	47	1	1,869	5,570	1,141	2	120	1	5,693	4,067

※県全体は、四捨五入の関係で、各市町村の値を足し合わせた値と合わない場合がある。

表 3-2-23 死者、負傷者（大久保断層、夏 12 時、強風）

市町村	死者数（人）						負傷者数（人）					
	建物倒壊		土砂災害	火災	屋外転倒 物落下物	合計	建物倒壊		土砂災害	火災	屋外転倒 物落下物	合計
	計	うち屋内 転倒物落下物					計	うち屋内 転倒物落下物				
前橋市	41	5	0	0	0	41	1,356	136	0	1	5	1,362
高崎市	0	0	0	0	0	1	525	38	0	1	4	530
桐生市	435	24	1	78	0	515	3,128	466	2	142	6	3,279
伊勢崎市	39	5	0	0	0	39	1,382	128	0	3	7	1,391
太田市	34	4	0	0	0	35	743	97	0	1	7	751
沼田市	1	0	0	0	0	1	216	9	0	0	0	216
館林市	0	0	0	0	0	0	6	4	0	0	1	7
渋川市	1	0	0	0	0	1	237	11	0	0	1	238
藤岡市	0	0	0	0	0	0	57	8	0	0	0	58
富岡市	0	0	0	0	0	0	27	2	0	0	0	27
安中市	0	0	0	0	0	0	47	6	0	0	0	47
みどり市	203	13	0	16	0	219	1,633	230	0	31	1	1,665
榛東村	0	0	0	0	0	0	5	1	0	0	0	5
吉岡町	0	0	0	0	0	0	23	2	0	0	0	23
上野村	0	0	0	0	0	0	0	0	0	0	0	0
神流町	0	0	0	0	0	0	0	0	0	0	0	0
下仁田町	0	0	0	0	0	0	0	0	0	0	0	0
南牧村	0	0	0	0	0	0	0	0	0	0	0	0
甘楽町	0	0	0	0	0	0	4	1	0	0	0	4
中之条町	0	0	0	0	0	0	2	1	0	0	0	2
長野原町	0	0	0	0	0	0	0	0	0	0	0	0
嬭恋村	0	0	0	0	0	0	0	0	0	0	0	0
草津町	0	0	0	0	0	0	1	0	0	0	0	1
高山村	0	0	0	0	0	0	4	0	0	0	0	4
東吾妻町	0	0	0	0	0	0	6	1	0	0	0	6
片品村	1	0	0	0	0	1	14	1	0	0	0	14
川場村	0	0	0	0	0	0	12	0	0	0	0	12
昭和村	0	0	0	0	0	0	58	2	0	0	0	58
みなかみ町	0	0	0	0	0	0	5	1	0	0	0	5
玉村町	0	0	0	0	0	0	42	3	0	0	0	42
板倉町	0	0	0	0	0	0	0	0	0	0	0	0
明和町	0	0	0	0	0	0	0	0	0	0	0	0
千代田町	0	0	0	0	0	0	14	1	0	0	0	14
大泉町	0	0	0	0	0	0	56	5	0	0	1	58
邑楽町	0	0	0	0	0	0	25	3	0	0	0	26
県全体	755	52	2	95	1	853	9,628	1,158	2	181	34	9,845

※県全体は、四捨五入の関係で、各市町村の値を足し合わせた値と合わない場合がある。

表 3-2-24 重傷者、軽傷者（大久保断層、夏 12 時、強風）

市町村	重傷者数（人）						軽傷者数（人）						要救助者
	建物倒壊		土砂災害	火災	屋外転倒 物落下物	合計	建物倒壊		土砂災害	火災	屋外転倒 物落下物	合計	
	計	うち屋内 転倒物落下物					計	うち屋内 転倒物落下物					
前橋市	139	27	0	0	2	142	1,217	109	0	1	3	1,220	252
高崎市	6	6	0	0	2	8	520	32	0	0	3	523	5
桐生市	880	100	1	40	2	923	2,248	366	1	102	4	2,355	1,658
伊勢崎市	164	26	0	1	3	168	1,217	102	0	2	4	1,223	256
太田市	83	19	0	0	3	86	660	78	0	1	4	665	193
沼田市	7	1	0	0	0	7	209	7	0	0	0	209	5
館林市	0	0	0	0	0	0	6	4	0	0	0	7	0
渋川市	7	2	0	0	0	8	230	9	0	0	0	230	5
藤岡市	0	0	0	0	0	0	57	7	0	0	0	57	0
富岡市	0	0	0	0	0	0	27	2	0	0	0	27	0
安中市	0	0	0	0	0	0	47	5	0	0	0	47	0
みどり市	453	49	0	9	1	463	1,179	181	0	22	1	1,203	808
榛東村	0	0	0	0	0	0	5	1	0	0	0	5	0
吉岡町	0	0	0	0	0	0	23	2	0	0	0	23	0
上野村	0	0	0	0	0	0	0	0	0	0	0	0	0
神流町	0	0	0	0	0	0	0	0	0	0	0	0	0
下仁田町	0	0	0	0	0	0	0	0	0	0	0	0	0
南牧村	0	0	0	0	0	0	0	0	0	0	0	0	0
甘楽町	0	0	0	0	0	0	4	1	0	0	0	4	0
中之条町	0	0	0	0	0	0	2	1	0	0	0	2	0
長野原町	0	0	0	0	0	0	0	0	0	0	0	0	0
嬭恋村	0	0	0	0	0	0	0	0	0	0	0	0	0
草津町	0	0	0	0	0	0	1	0	0	0	0	1	0
高山村	0	0	0	0	0	0	4	0	0	0	0	4	0
東吾妻町	0	0	0	0	0	0	6	1	0	0	0	6	0
片品村	1	0	0	0	0	1	13	1	0	0	0	13	1
川場村	1	0	0	0	0	1	11	0	0	0	0	11	0
昭和村	2	0	0	0	0	2	56	1	0	0	0	56	1
みなかみ町	0	0	0	0	0	0	5	1	0	0	0	5	0
玉村町	0	0	0	0	0	0	42	3	0	0	0	42	0
板倉町	0	0	0	0	0	0	0	0	0	0	0	0	0
明和町	0	0	0	0	0	0	0	0	0	0	0	0	0
千代田町	0	0	0	0	0	0	14	1	0	0	0	14	0
大泉町	1	1	0	0	0	1	56	5	0	0	1	56	1
邑楽町	0	0	0	0	0	0	25	3	0	0	0	26	0
県全体	1,746	233	1	51	13	1,811	7,882	925	1	130	21	8,034	3,184

※県全体は、四捨五入の関係で、各市町村の値を足し合わせた値と合わない場合がある。

表 3-2-25 死者、負傷者（六日町断層帯、冬 18 時、強風）

市町村	死者数（人）					負傷者数（人）						
	建物倒壊		土砂災害	火災	屋外転倒 物落下物	合計	建物倒壊		土砂災害	火災	屋外転倒 物落下物	合計
	計	うち屋内 転倒物落下物					計	うち屋内 転倒物落下物				
前橋市	0	0	0	0	0	0	1	1	0	0	1	2
高崎市	0	0	0	0	0	0	0	0	0	0	0	1
桐生市	0	0	0	0	0	0	1	1	0	0	0	1
伊勢崎市	0	0	0	0	0	0	1	1	0	0	0	1
太田市	0	0	0	0	0	0	0	0	0	0	0	0
沼田市	0	0	0	0	0	0	23	3	0	0	0	24
館林市	0	0	0	0	0	0	0	0	0	0	0	0
渋川市	0	0	0	0	0	0	7	2	0	0	0	7
藤岡市	0	0	0	0	0	0	0	0	0	0	0	0
富岡市	0	0	0	0	0	0	0	0	0	0	0	0
安中市	0	0	0	0	0	0	0	0	0	0	0	0
みどり市	0	0	0	0	0	0	0	0	0	0	0	0
榛東村	0	0	0	0	0	0	0	0	0	0	0	0
吉岡町	0	0	0	0	0	0	0	0	0	0	0	0
上野村	0	0	0	0	0	0	0	0	0	0	0	0
神流町	0	0	0	0	0	0	0	0	0	0	0	0
下仁田町	0	0	0	0	0	0	0	0	0	0	0	0
南牧村	0	0	0	0	0	0	0	0	0	0	0	0
甘楽町	0	0	0	0	0	0	0	0	0	0	0	0
中之条町	0	0	0	0	0	0	8	1	0	0	0	8
長野原町	0	0	0	0	0	0	1	0	0	0	0	1
嬭恋村	0	0	0	0	0	0	2	0	0	0	0	2
草津町	0	0	0	0	0	0	19	2	0	0	0	19
高山村	0	0	0	0	0	0	1	0	0	0	0	1
東吾妻町	0	0	0	0	0	0	1	1	0	0	0	1
片品村	0	0	0	0	0	0	4	1	0	0	0	4
川場村	0	0	0	0	0	0	3	0	0	0	0	3
昭和村	0	0	0	0	0	0	2	0	0	0	0	2
みなかみ町	0	0	0	0	0	0	15	2	0	0	0	15
玉村町	0	0	0	0	0	0	0	0	0	0	0	0
板倉町	0	0	0	0	0	0	0	0	0	0	0	0
明和町	0	0	0	0	0	0	0	0	0	0	0	0
千代田町	0	0	0	0	0	0	0	0	0	0	0	0
大泉町	0	0	0	0	0	0	0	0	0	0	0	0
邑楽町	0	0	0	0	0	0	0	0	0	0	0	0
県全体	0	0	0	0	0	1	89	16	0	1	3	93

※県全体は、四捨五入の関係で、各市町村の値を足し合わせた値と合わない場合がある。

表 3-2-26 重傷者、軽傷者（六日町断層帯、冬 18 時、強風）

市町村	重傷者数（人）						軽傷者数（人）						要救助者
	建物倒壊		土砂災害	火災	屋外転倒 物落下物	合計	建物倒壊		土砂災害	火災	屋外転倒 物落下物	合計	
	計	うち屋内 転倒物落下物					計	うち屋内 転倒物落下物					
前橋市	0	0	0	0	0	0	1	1	0	0	0	1	0
高崎市	0	0	0	0	0	0	0	0	0	0	0	0	0
桐生市	0	0	0	0	0	0	1	1	0	0	0	1	0
伊勢崎市	0	0	0	0	0	0	1	1	0	0	0	1	0
太田市	0	0	0	0	0	0	0	0	0	0	0	0	0
沼田市	0	0	0	0	0	0	23	3	0	0	0	24	0
館林市	0	0	0	0	0	0	0	0	0	0	0	0	0
渋川市	0	0	0	0	0	0	7	2	0	0	0	7	0
藤岡市	0	0	0	0	0	0	0	0	0	0	0	0	0
富岡市	0	0	0	0	0	0	0	0	0	0	0	0	0
安中市	0	0	0	0	0	0	0	0	0	0	0	0	0
みどり市	0	0	0	0	0	0	0	0	0	0	0	0	0
榛東村	0	0	0	0	0	0	0	0	0	0	0	0	0
吉岡町	0	0	0	0	0	0	0	0	0	0	0	0	0
上野村	0	0	0	0	0	0	0	0	0	0	0	0	0
神流町	0	0	0	0	0	0	0	0	0	0	0	0	0
下仁田町	0	0	0	0	0	0	0	0	0	0	0	0	0
南牧村	0	0	0	0	0	0	0	0	0	0	0	0	0
甘楽町	0	0	0	0	0	0	0	0	0	0	0	0	0
中之条町	0	0	0	0	0	0	8	1	0	0	0	8	0
長野原町	0	0	0	0	0	0	1	0	0	0	0	1	0
嬭恋村	0	0	0	0	0	0	2	0	0	0	0	2	0
草津町	1	0	0	0	0	1	18	2	0	0	0	18	1
高山村	0	0	0	0	0	0	1	0	0	0	0	1	0
東吾妻町	0	0	0	0	0	0	1	1	0	0	0	1	0
片品村	0	0	0	0	0	0	4	1	0	0	0	4	0
川場村	0	0	0	0	0	0	3	0	0	0	0	3	0
昭和村	0	0	0	0	0	0	2	0	0	0	0	2	0
みなかみ町	0	0	0	0	0	0	15	2	0	0	0	15	0
玉村町	0	0	0	0	0	0	0	0	0	0	0	0	0
板倉町	0	0	0	0	0	0	0	0	0	0	0	0	0
明和町	0	0	0	0	0	0	0	0	0	0	0	0	0
千代田町	0	0	0	0	0	0	0	0	0	0	0	0	0
大泉町	0	0	0	0	0	0	0	0	0	0	0	0	0
邑楽町	0	0	0	0	0	0	0	0	0	0	0	0	0
県全体	1	1	0	0	1	3	87	16	0	0	2	90	1

※県全体は、四捨五入の関係で、各市町村の値を足し合わせた値と合わない場合がある。

表 3-2-27 死者、負傷者（六日町断層帯、冬5時、強風）

市町村	死者数（人）						負傷者数（人）					
	建物倒壊		土砂災害	火災	屋外転倒 物落下物	合計	建物倒壊		土砂災害	火災	屋外転倒 物落下物	合計
	計	うち屋内 転倒物落下物					計	うち屋内 転倒物落下物				
前橋市	0	0	0	0	0	0	0	0	0	0	0	0
高崎市	0	0	0	0	0	0	0	0	0	0	0	0
桐生市	0	0	0	0	0	0	0	0	0	0	0	0
伊勢崎市	0	0	0	0	0	0	0	0	0	0	0	0
太田市	0	0	0	0	0	0	0	0	0	0	0	0
沼田市	0	0	0	0	0	0	3	3	0	0	0	3
館林市	0	0	0	0	0	0	0	0	0	0	0	0
渋川市	0	0	0	0	0	0	1	1	0	0	0	1
藤岡市	0	0	0	0	0	0	0	0	0	0	0	0
富岡市	0	0	0	0	0	0	0	0	0	0	0	0
安中市	0	0	0	0	0	0	0	0	0	0	0	0
みどり市	0	0	0	0	0	0	0	0	0	0	0	0
榛東村	0	0	0	0	0	0	0	0	0	0	0	0
吉岡町	0	0	0	0	0	0	0	0	0	0	0	0
上野村	0	0	0	0	0	0	0	0	0	0	0	0
神流町	0	0	0	0	0	0	0	0	0	0	0	0
下仁田町	0	0	0	0	0	0	0	0	0	0	0	0
南牧村	0	0	0	0	0	0	0	0	0	0	0	0
甘楽町	0	0	0	0	0	0	0	0	0	0	0	0
中之条町	0	0	0	0	0	0	2	1	0	0	0	2
長野原町	0	0	0	0	0	0	1	0	0	0	0	1
嬭恋村	0	0	0	0	0	0	0	0	0	0	0	0
草津町	0	0	0	0	0	0	17	2	0	0	0	17
高山村	0	0	0	0	0	0	0	0	0	0	0	0
東吾妻町	0	0	0	0	0	0	0	0	0	0	0	0
片品村	0	0	0	0	0	0	3	1	0	0	0	3
川場村	0	0	0	0	0	0	1	0	0	0	0	1
昭和村	0	0	0	0	0	0	0	0	0	0	0	0
みなかみ町	0	0	0	0	0	0	8	3	0	0	0	8
玉村町	0	0	0	0	0	0	0	0	0	0	0	0
板倉町	0	0	0	0	0	0	0	0	0	0	0	0
明和町	0	0	0	0	0	0	0	0	0	0	0	0
千代田町	0	0	0	0	0	0	0	0	0	0	0	0
大泉町	0	0	0	0	0	0	0	0	0	0	0	0
邑楽町	0	0	0	0	0	0	0	0	0	0	0	0
県全体	0	0	0	0	0	1	36	13	0	0	0	37

※県全体は、四捨五入の関係で、各市町村の値を足し合わせた値と合わない場合がある。

表 3-2-28 重傷者、軽傷者（六日町断層帯、冬5時、強風）

市町村	重傷者数（人）						軽傷者数（人）						要救助者
	建物倒壊		土砂災害	火災	屋外転倒 物落下物	合計	建物倒壊		土砂災害	火災	屋外転倒 物落下物	合計	
	計	うち屋内 転倒物落下物					計	うち屋内 転倒物落下物					
前橋市	0	0	0	0	0	0	0	0	0	0	0	0	0
高崎市	0	0	0	0	0	0	0	0	0	0	0	0	0
桐生市	0	0	0	0	0	0	0	0	0	0	0	0	0
伊勢崎市	0	0	0	0	0	0	0	0	0	0	0	0	0
太田市	0	0	0	0	0	0	0	0	0	0	0	0	0
沼田市	0	0	0	0	0	0	3	3	0	0	0	3	0
館林市	0	0	0	0	0	0	0	0	0	0	0	0	0
渋川市	0	0	0	0	0	0	1	1	0	0	0	1	0
藤岡市	0	0	0	0	0	0	0	0	0	0	0	0	0
富岡市	0	0	0	0	0	0	0	0	0	0	0	0	0
安中市	0	0	0	0	0	0	0	0	0	0	0	0	0
みどり市	0	0	0	0	0	0	0	0	0	0	0	0	0
榛東村	0	0	0	0	0	0	0	0	0	0	0	0	0
吉岡町	0	0	0	0	0	0	0	0	0	0	0	0	0
上野村	0	0	0	0	0	0	0	0	0	0	0	0	0
神流町	0	0	0	0	0	0	0	0	0	0	0	0	0
下仁田町	0	0	0	0	0	0	0	0	0	0	0	0	0
南牧村	0	0	0	0	0	0	0	0	0	0	0	0	0
甘楽町	0	0	0	0	0	0	0	0	0	0	0	0	0
中之条町	0	0	0	0	0	0	2	1	0	0	0	2	0
長野原町	0	0	0	0	0	0	1	0	0	0	0	1	0
嬭恋村	0	0	0	0	0	0	0	0	0	0	0	0	0
草津町	1	0	0	0	0	1	16	2	0	0	0	16	1
高山村	0	0	0	0	0	0	0	0	0	0	0	0	0
東吾妻町	0	0	0	0	0	0	0	0	0	0	0	0	0
片品村	0	0	0	0	0	0	3	1	0	0	0	3	0
川場村	0	0	0	0	0	0	1	0	0	0	0	1	0
昭和村	0	0	0	0	0	0	0	0	0	0	0	0	0
みなかみ町	0	0	0	0	0	0	8	3	0	0	0	8	0
玉村町	0	0	0	0	0	0	0	0	0	0	0	0	0
板倉町	0	0	0	0	0	0	0	0	0	0	0	0	0
明和町	0	0	0	0	0	0	0	0	0	0	0	0	0
千代田町	0	0	0	0	0	0	0	0	0	0	0	0	0
大泉町	0	0	0	0	0	0	0	0	0	0	0	0	0
邑楽町	0	0	0	0	0	0	0	0	0	0	0	0	0
県全体	1	1	0	0	0	1	36	13	0	0	0	36	1

※県全体は、四捨五入の関係で、各市町村の値を足し合わせた値と合わない場合がある。

表 3-2-29 死者、負傷者（六日町断層帯、夏 12 時、強風）

市町村	死者数（人）					負傷者数（人）						
	建物倒壊		土砂災害	火災	屋外転倒 物落下物	合計	建物倒壊		土砂災害	火災	屋外転倒 物落下物	合計
	計	うち屋内 転倒物落下物					計	うち屋内 転倒物落下物				
前橋市	0	0	0	0	0	0	1	1	0	0	0	2
高崎市	0	0	0	0	0	0	0	0	0	0	0	0
桐生市	0	0	0	0	0	0	1	1	0	0	0	2
伊勢崎市	0	0	0	0	0	0	1	1	0	0	0	1
太田市	0	0	0	0	0	0	0	0	0	0	0	0
沼田市	0	0	0	0	0	0	40	3	0	0	0	40
館林市	0	0	0	0	0	0	0	0	0	0	0	0
渋川市	0	0	0	0	0	0	12	2	0	0	0	12
藤岡市	0	0	0	0	0	0	0	0	0	0	0	0
富岡市	0	0	0	0	0	0	0	0	0	0	0	0
安中市	0	0	0	0	0	0	0	0	0	0	0	0
みどり市	0	0	0	0	0	0	0	0	0	0	0	1
榛東村	0	0	0	0	0	0	0	0	0	0	0	0
吉岡町	0	0	0	0	0	0	0	0	0	0	0	0
上野村	0	0	0	0	0	0	0	0	0	0	0	0
神流町	0	0	0	0	0	0	0	0	0	0	0	0
下仁田町	0	0	0	0	0	0	0	0	0	0	0	0
南牧村	0	0	0	0	0	0	0	0	0	0	0	0
甘楽町	0	0	0	0	0	0	0	0	0	0	0	0
中之条町	0	0	0	0	0	0	13	1	0	0	0	13
長野原町	0	0	0	0	0	0	1	0	0	0	0	1
嬭恋村	0	0	0	0	0	0	4	0	0	0	0	4
草津町	0	0	0	0	0	0	23	2	0	0	0	24
高山村	0	0	0	0	0	0	1	0	0	0	0	1
東吾妻町	0	0	0	0	0	0	1	1	0	0	0	1
片品村	0	0	0	0	0	0	5	1	0	0	0	5
川場村	0	0	0	0	0	0	5	0	0	0	0	5
昭和村	0	0	0	0	0	0	4	0	0	0	0	4
みなかみ町	0	0	0	0	0	0	20	2	0	0	0	21
玉村町	0	0	0	0	0	0	0	0	0	0	0	0
板倉町	0	0	0	0	0	0	0	0	0	0	0	0
明和町	0	0	0	0	0	0	0	0	0	0	0	0
千代田町	0	0	0	0	0	0	0	0	0	0	0	0
大泉町	0	0	0	0	0	0	0	0	0	0	0	0
邑楽町	0	0	0	0	0	0	0	0	0	0	0	0
県全体	0	0	0	0	0	0	134	18	0	0	1	136

※県全体は、四捨五入の関係で、各市町村の値を足し合わせた値と合わない場合がある。

表 3-2-30 重傷者、軽傷者（六日町断層帯、夏 12 時、強風）

市町村	重傷者数（人）						軽傷者数（人）						要救助者
	建物倒壊		土砂災害	火災	屋外転倒 物落下物	合計	建物倒壊		土砂災害	火災	屋外転倒 物落下物	合計	
	計	うち屋内 転倒物落下物					計	うち屋内 転倒物落下物					
前橋市	0	0	0	0	0	0	1	1	0	0	0	2	0
高崎市	0	0	0	0	0	0	0	0	0	0	0	0	0
桐生市	0	0	0	0	0	0	1	1	0	0	0	1	0
伊勢崎市	0	0	0	0	0	0	1	1	0	0	0	1	0
太田市	0	0	0	0	0	0	0	0	0	0	0	0	0
沼田市	0	0	0	0	0	0	40	3	0	0	0	40	0
館林市	0	0	0	0	0	0	0	0	0	0	0	0	0
渋川市	0	0	0	0	0	0	12	2	0	0	0	12	0
藤岡市	0	0	0	0	0	0	0	0	0	0	0	0	0
富岡市	0	0	0	0	0	0	0	0	0	0	0	0	0
安中市	0	0	0	0	0	0	0	0	0	0	0	0	0
みどり市	0	0	0	0	0	0	0	0	0	0	0	1	0
榛東村	0	0	0	0	0	0	0	0	0	0	0	0	0
吉岡町	0	0	0	0	0	0	0	0	0	0	0	0	0
上野村	0	0	0	0	0	0	0	0	0	0	0	0	0
神流町	0	0	0	0	0	0	0	0	0	0	0	0	0
下仁田町	0	0	0	0	0	0	0	0	0	0	0	0	0
南牧村	0	0	0	0	0	0	0	0	0	0	0	0	0
甘楽町	0	0	0	0	0	0	0	0	0	0	0	0	0
中之条町	0	0	0	0	0	0	12	1	0	0	0	12	0
長野原町	0	0	0	0	0	0	1	0	0	0	0	1	0
嬭恋村	0	0	0	0	0	0	4	0	0	0	0	4	0
草津町	2	0	0	0	0	2	22	2	0	0	0	22	1
高山村	0	0	0	0	0	0	1	0	0	0	0	1	0
東吾妻町	0	0	0	0	0	0	1	1	0	0	0	1	0
片品村	0	0	0	0	0	0	5	1	0	0	0	5	0
川場村	0	0	0	0	0	0	5	0	0	0	0	5	0
昭和村	0	0	0	0	0	0	4	0	0	0	0	4	0
みなかみ町	0	0	0	0	0	0	20	2	0	0	0	20	0
玉村町	0	0	0	0	0	0	0	0	0	0	0	0	0
板倉町	0	0	0	0	0	0	0	0	0	0	0	0	0
明和町	0	0	0	0	0	0	0	0	0	0	0	0	0
千代田町	0	0	0	0	0	0	0	0	0	0	0	0	0
大泉町	0	0	0	0	0	0	0	0	0	0	0	0	0
邑楽町	0	0	0	0	0	0	0	0	0	0	0	0	0
県全体	2	1	0	0	0	3	132	17	0	0	1	133	1

※県全体は、四捨五入の関係で、各市町村の値を足し合わせた値と合わない場合がある。

表 3-2-31 死者、負傷者（長野盆地西縁断層帯、冬 18 時、強風）

市町村	死者数（人）						負傷者数（人）					
	建物倒壊		土砂災害	火災	屋外転倒 物落下物	合計	建物倒壊		土砂災害	火災	屋外転倒 物落下物	合計
	計	うち屋内 転倒物落下物					計	うち屋内 転倒物落下物				
前橋市	0	0	0	0	0	0	84	19	0	0	1	85
高崎市	0	0	0	0	0	1	165	24	0	0	3	169
桐生市	0	0	0	0	0	0	17	5	0	0	0	18
伊勢崎市	0	0	0	0	0	0	21	9	0	0	1	22
太田市	0	0	0	0	0	0	3	3	0	0	0	3
沼田市	0	0	0	0	0	0	47	4	0	0	0	48
館林市	0	0	0	0	0	0	0	0	0	0	0	0
渋川市	0	0	0	0	0	0	59	6	0	0	0	60
藤岡市	0	0	0	0	0	0	15	5	0	0	0	15
富岡市	0	0	0	0	0	0	46	4	0	0	0	46
安中市	0	0	0	0	0	0	71	9	0	0	1	71
みどり市	0	0	0	0	0	0	2	2	0	0	0	3
榛東村	0	0	0	0	0	0	3	1	0	0	0	3
吉岡町	0	0	0	0	0	0	4	1	0	0	0	4
上野村	0	0	0	0	0	0	0	0	0	0	0	0
神流町	0	0	0	0	0	0	0	0	0	0	0	0
下仁田町	0	0	0	0	0	0	8	1	0	0	0	8
南牧村	0	0	0	0	0	0	2	0	0	0	0	2
甘楽町	0	0	0	0	0	0	2	1	0	0	0	2
中之条町	1	0	0	0	0	1	49	3	0	0	0	49
長野原町	3	0	0	0	0	3	43	3	0	0	0	43
嬭恋村	5	0	0	0	0	5	250	7	0	0	0	250
草津町	23	1	0	2	0	25	161	19	0	5	0	167
高山村	0	0	0	0	0	0	4	1	0	0	0	4
東吾妻町	0	0	0	0	0	0	39	2	0	0	0	39
片品村	0	0	0	0	0	0	0	0	0	0	0	0
川場村	0	0	0	0	0	0	2	0	0	0	0	2
昭和村	0	0	0	0	0	0	7	1	0	0	0	7
みなかみ町	0	0	0	0	0	0	5	2	0	0	0	5
玉村町	0	0	0	0	0	0	1	1	0	0	0	1
板倉町	0	0	0	0	0	0	0	0	0	0	0	0
明和町	0	0	0	0	0	0	0	0	0	0	0	0
千代田町	0	0	0	0	0	0	0	0	0	0	0	0
大泉町	0	0	0	0	0	0	0	0	0	0	0	0
邑楽町	0	0	0	0	0	0	0	0	0	0	0	0
県全体	33	3	1	2	0	37	1,109	133	1	7	9	1,126

※県全体は、四捨五入の関係で、各市町村の値を足し合わせた値と合わない場合がある。

表 3-2-32 重傷者、軽傷者（長野盆地西縁断層帯、冬 18 時、強風）

市町村	重傷者数（人）						軽傷者数（人）						要救助者
	建物倒壊		土砂災害	火災	屋外転倒 物落下物	合計	建物倒壊		土砂災害	火災	屋外転倒 物落下物	合計	
	計	うち屋内 転倒物落下物					計	うち屋内 転倒物落下物					
前橋市	0	0	0	0	0	1	84	19	0	0	1	84	0
高崎市	3	3	0	0	1	4	162	22	0	0	2	164	4
桐生市	0	0	0	0	0	0	17	5	0	0	0	18	0
伊勢崎市	0	0	0	0	0	0	20	9	0	0	1	21	0
太田市	0	0	0	0	0	0	3	3	0	0	0	3	0
沼田市	1	1	0	0	0	1	46	4	0	0	0	47	1
館林市	0	0	0	0	0	0	0	0	0	0	0	0	0
渋川市	0	0	0	0	0	1	59	6	0	0	0	59	0
藤岡市	0	0	0	0	0	0	15	4	0	0	0	15	0
富岡市	1	1	0	0	0	1	45	4	0	0	0	46	1
安中市	1	1	0	0	0	1	70	8	0	0	0	70	1
みどり市	0	0	0	0	0	0	2	2	0	0	0	3	0
榛東村	0	0	0	0	0	0	3	1	0	0	0	3	0
吉岡町	0	0	0	0	0	0	4	1	0	0	0	4	0
上野村	0	0	0	0	0	0	0	0	0	0	0	0	0
神流町	0	0	0	0	0	0	0	0	0	0	0	0	0
下仁田町	0	0	0	0	0	0	8	1	0	0	0	8	0
南牧村	0	0	0	0	0	0	2	0	0	0	0	2	0
甘楽町	0	0	0	0	0	0	2	1	0	0	0	2	0
中之条町	2	1	0	0	0	2	47	3	0	0	0	47	2
長野原町	5	1	0	0	0	6	38	3	0	0	0	38	5
嬭恋村	29	1	0	0	0	29	221	5	0	0	0	222	8
草津町	44	4	0	1	0	45	117	15	0	4	0	121	67
高山村	0	0	0	0	0	0	4	1	0	0	0	4	0
東吾妻町	1	0	0	0	0	1	38	2	0	0	0	38	1
片品村	0	0	0	0	0	0	0	0	0	0	0	0	0
川場村	0	0	0	0	0	0	2	0	0	0	0	2	0
昭和村	0	0	0	0	0	0	7	1	0	0	0	7	0
みなかみ町	0	0	0	0	0	0	5	2	0	0	0	5	0
玉村町	0	0	0	0	0	0	1	1	0	0	0	1	0
板倉町	0	0	0	0	0	0	0	0	0	0	0	0	0
明和町	0	0	0	0	0	0	0	0	0	0	0	0	0
千代田町	0	0	0	0	0	0	0	0	0	0	0	0	0
大泉町	0	0	0	0	0	0	0	0	0	0	0	0	0
邑楽町	0	0	0	0	0	0	0	0	0	0	0	0	0
県全体	87	12	0	2	4	93	1,022	120	0	5	6	1,034	90

※県全体は、四捨五入の関係で、各市町村の値を足し合わせた値と合わない場合がある。

表 3-2-33 死者、負傷者（長野盆地西縁断層帯、冬5時、強風）

市町村	死者数（人）						負傷者数（人）					
	建物倒壊		土砂災害	火災	屋外転倒 物落下物	合計	建物倒壊		土砂災害	火災	屋外転倒 物落下物	合計
	計	うち屋内 転倒物落下物					計	うち屋内 転倒物落下物				
前橋市	0	0	0	0	0	0	22	22	0	0	0	22
高崎市	1	1	0	0	0	1	60	29	0	0	0	61
桐生市	0	0	0	0	0	0	5	5	0	0	0	5
伊勢崎市	0	0	0	0	0	0	3	3	0	0	0	3
太田市	0	0	0	0	0	0	1	1	0	0	0	1
沼田市	0	0	0	0	0	0	16	5	0	0	0	16
館林市	0	0	0	0	0	0	0	0	0	0	0	0
渋川市	0	0	0	0	0	0	13	7	0	0	0	13
藤岡市	0	0	0	0	0	0	7	6	0	0	0	7
富岡市	0	0	0	0	0	0	12	5	0	0	0	12
安中市	0	0	0	0	0	1	40	10	0	0	0	40
みどり市	0	0	0	0	0	0	0	0	0	0	0	0
榛東村	0	0	0	0	0	0	1	1	0	0	0	1
吉岡町	0	0	0	0	0	0	1	1	0	0	0	1
上野村	0	0	0	0	0	0	0	0	0	0	0	0
神流町	0	0	0	0	0	0	0	0	0	0	0	0
下仁田町	0	0	0	0	0	0	2	1	0	0	0	2
南牧村	0	0	0	0	0	0	1	0	0	0	0	1
甘楽町	0	0	0	0	0	0	0	0	0	0	0	0
中之条町	1	0	0	0	0	1	30	4	0	0	0	30
長野原町	4	0	0	0	0	4	43	4	0	0	0	44
嬭恋村	7	0	0	0	0	7	102	7	0	0	0	103
草津町	30	2	0	1	0	31	180	24	0	1	0	181
高山村	0	0	0	0	0	0	1	1	0	0	0	1
東吾妻町	0	0	0	0	0	0	18	2	0	0	0	18
片品村	0	0	0	0	0	0	0	0	0	0	0	0
川場村	0	0	0	0	0	0	0	0	0	0	0	0
昭和村	0	0	0	0	0	0	1	1	0	0	0	1
みなかみ町	0	0	0	0	0	0	3	2	0	0	0	3
玉村町	0	0	0	0	0	0	0	0	0	0	0	0
板倉町	0	0	0	0	0	0	0	0	0	0	0	0
明和町	0	0	0	0	0	0	0	0	0	0	0	0
千代田町	0	0	0	0	0	0	0	0	0	0	0	0
大泉町	0	0	0	0	0	0	0	0	0	0	0	0
邑楽町	0	0	0	0	0	0	0	0	0	0	0	0
県全体	44	4	1	1	0	46	564	143	1	2	0	568

※県全体は、四捨五入の関係で、各市町村の値を足し合わせた値と合わない場合がある。

表 3-2-34 重傷者、軽傷者（長野盆地西縁断層帯、冬5時、強風）

市町村	重傷者数（人）						軽傷者数（人）						要救助者
	建物倒壊		土砂災害	火災	屋外転倒 物落下物	合計	建物倒壊		土砂災害	火災	屋外転倒 物落下物	合計	
	計	うち屋内 転倒物落下物					計	うち屋内 転倒物落下物					
前橋市	0	0	0	0	0	0	22	22	0	0	0	22	0
高崎市	1	1	0	0	0	1	59	28	0	0	0	59	4
桐生市	0	0	0	0	0	0	5	5	0	0	0	5	0
伊勢崎市	0	0	0	0	0	0	3	3	0	0	0	3	0
太田市	0	0	0	0	0	0	1	1	0	0	0	1	0
沼田市	0	0	0	0	0	0	16	5	0	0	0	16	0
館林市	0	0	0	0	0	0	0	0	0	0	0	0	0
渋川市	0	0	0	0	0	0	13	7	0	0	0	13	0
藤岡市	0	0	0	0	0	0	7	5	0	0	0	7	0
富岡市	0	0	0	0	0	0	12	5	0	0	0	12	0
安中市	1	1	0	0	0	1	39	10	0	0	0	39	1
みどり市	0	0	0	0	0	0	0	0	0	0	0	0	0
榛東村	0	0	0	0	0	0	1	1	0	0	0	1	0
吉岡町	0	0	0	0	0	0	1	1	0	0	0	1	0
上野村	0	0	0	0	0	0	0	0	0	0	0	0	0
神流町	0	0	0	0	0	0	0	0	0	0	0	0	0
下仁田町	0	0	0	0	0	0	2	1	0	0	0	2	0
南牧村	0	0	0	0	0	0	1	0	0	0	0	1	0
甘楽町	0	0	0	0	0	0	0	0	0	0	0	0	0
中之条町	2	1	0	0	0	2	28	3	0	0	0	28	3
長野原町	6	1	0	0	0	6	37	3	0	0	0	37	6
嬭恋村	12	1	0	0	0	12	91	6	0	0	0	91	9
草津町	51	5	0	0	0	52	129	19	0	1	0	130	82
高山村	0	0	0	0	0	0	1	1	0	0	0	1	0
東吾妻町	0	0	0	0	0	1	18	2	0	0	0	18	1
片品村	0	0	0	0	0	0	0	0	0	0	0	0	0
川場村	0	0	0	0	0	0	0	0	0	0	0	0	0
昭和村	0	0	0	0	0	0	1	1	0	0	0	1	0
みなかみ町	0	0	0	0	0	0	3	2	0	0	0	3	0
玉村町	0	0	0	0	0	0	0	0	0	0	0	0	0
板倉町	0	0	0	0	0	0	0	0	0	0	0	0	0
明和町	0	0	0	0	0	0	0	0	0	0	0	0	0
千代田町	0	0	0	0	0	0	0	0	0	0	0	0	0
大泉町	0	0	0	0	0	0	0	0	0	0	0	0	0
邑楽町	0	0	0	0	0	0	0	0	0	0	0	0	0
県全体	74	11	1	1	0	75	490	132	1	2	0	492	107

※県全体は、四捨五入の関係で、各市町村の値を足し合わせた値と合わない場合がある。

表 3-2-35 死者、負傷者長野盆地西縁断層帯、夏 12 時、強風)

市町村	死者数 (人)						負傷者数 (人)					
	建物倒壊		土砂災害	火災	屋外転倒 物落下物	合計	建物倒壊		土砂災害	火災	屋外転倒 物落下物	合計
	計	うち屋内 転倒物落下物					計	うち屋内 転倒物落下物				
前橋市	0	0	0	0	0	0	129	20	0	0	0	129
高崎市	0	0	0	0	0	0	253	25	0	0	1	255
桐生市	0	0	0	0	0	0	27	5	0	0	0	27
伊勢崎市	0	0	0	0	0	0	33	9	0	0	0	34
太田市	0	0	0	0	0	0	4	4	0	0	0	4
沼田市	0	0	0	0	0	0	76	4	0	0	0	76
館林市	0	0	0	0	0	0	0	0	0	0	0	0
渋川市	0	0	0	0	0	0	98	6	0	0	0	98
藤岡市	0	0	0	0	0	0	21	5	0	0	0	21
富岡市	0	0	0	0	0	0	76	5	0	0	0	76
安中市	0	0	0	0	0	0	98	9	0	0	0	98
みどり市	0	0	0	0	0	0	4	2	0	0	0	4
榛東村	0	0	0	0	0	0	4	1	0	0	0	4
吉岡町	0	0	0	0	0	0	6	1	0	0	0	6
上野村	0	0	0	0	0	0	0	0	0	0	0	0
神流町	0	0	0	0	0	0	0	0	0	0	0	0
下仁田町	0	0	0	0	0	0	13	1	0	0	0	13
南牧村	0	0	0	0	0	0	4	0	0	0	0	4
甘楽町	0	0	0	0	0	0	4	1	0	0	0	4
中之条町	1	0	0	0	0	1	70	3	0	0	0	70
長野原町	3	0	0	0	0	3	46	3	0	0	0	47
嬭恋村	4	0	0	0	0	4	404	7	0	0	0	404
草津町	20	1	0	1	0	21	183	19	0	2	0	185
高山村	0	0	0	0	0	0	7	1	0	0	0	7
東吾妻町	0	0	0	0	0	0	60	2	0	0	0	60
片品村	0	0	0	0	0	0	0	0	0	0	0	0
川場村	0	0	0	0	0	0	4	0	0	0	0	4
昭和村	0	0	0	0	0	0	12	1	0	0	0	12
みなかみ町	0	0	0	0	0	0	7	2	0	0	0	7
玉村町	0	0	0	0	0	0	2	1	0	0	0	2
板倉町	0	0	0	0	0	0	0	0	0	0	0	0
明和町	0	0	0	0	0	0	0	0	0	0	0	0
千代田町	0	0	0	0	0	0	0	0	0	0	0	0
大泉町	0	0	0	0	0	0	0	0	0	0	0	0
邑楽町	0	0	0	0	0	0	0	0	0	0	0	0
県全体	29	2	1	1	0	31	1,645	137	1	2	3	1,652

※県全体は、四捨五入の関係で、各市町村の値を足し合わせた値と合わない場合がある。

表 3-2-36 重傷者、軽傷者（長野盆地西縁断層帯、夏 12 時、強風）

市町村	重傷者数（人）						軽傷者数（人）						要救助者
	建物倒壊		土砂災害	火災	屋外転倒 物落下物	合計	建物倒壊		土砂災害	火災	屋外転倒 物落下物	合計	
	計	うち屋内 転倒物落下物					計	うち屋内 転倒物落下物					
前橋市	0	0	0	0	0	0	129	20	0	0	0	129	0
高崎市	4	4	0	0	0	5	249	21	0	0	1	250	4
桐生市	0	0	0	0	0	0	27	5	0	0	0	27	0
伊勢崎市	0	0	0	0	0	0	33	9	0	0	0	33	0
太田市	0	0	0	0	0	0	4	4	0	0	0	4	0
沼田市	1	1	0	0	0	1	75	4	0	0	0	75	1
館林市	0	0	0	0	0	0	0	0	0	0	0	0	0
渋川市	1	1	0	0	0	1	97	6	0	0	0	97	0
藤岡市	0	0	0	0	0	0	21	4	0	0	0	21	0
富岡市	1	1	0	0	0	1	75	4	0	0	0	75	1
安中市	1	1	0	0	0	1	97	8	0	0	0	97	1
みどり市	0	0	0	0	0	0	4	2	0	0	0	4	0
榛東村	0	0	0	0	0	0	4	1	0	0	0	4	0
吉岡町	0	0	0	0	0	0	6	1	0	0	0	6	0
上野村	0	0	0	0	0	0	0	0	0	0	0	0	0
神流町	0	0	0	0	0	0	0	0	0	0	0	0	0
下仁田町	0	0	0	0	0	0	13	1	0	0	0	13	0
南牧村	0	0	0	0	0	0	4	0	0	0	0	4	0
甘楽町	0	0	0	0	0	0	4	1	0	0	0	4	0
中之条町	2	1	0	0	0	2	67	3	0	0	0	67	2
長野原町	6	1	0	0	0	6	41	3	0	0	0	41	5
嬭恋村	46	1	0	0	0	46	358	5	0	0	0	358	8
草津町	47	4	0	0	0	48	136	15	0	1	0	137	63
高山村	0	0	0	0	0	0	7	1	0	0	0	7	0
東吾妻町	1	0	0	0	0	1	59	2	0	0	0	59	1
片品村	0	0	0	0	0	0	0	0	0	0	0	0	0
川場村	0	0	0	0	0	0	4	0	0	0	0	4	0
昭和村	0	0	0	0	0	0	12	1	0	0	0	12	0
みなかみ町	0	0	0	0	0	0	7	2	0	0	0	7	0
玉村町	0	0	0	0	0	0	2	1	0	0	0	2	0
板倉町	0	0	0	0	0	0	0	0	0	0	0	0	0
明和町	0	0	0	0	0	0	0	0	0	0	0	0	0
千代田町	0	0	0	0	0	0	0	0	0	0	0	0	0
大泉町	0	0	0	0	0	0	0	0	0	0	0	0	0
邑楽町	0	0	0	0	0	0	0	0	0	0	0	0	0
県全体	112	15	0	1	1	114	1,533	122	0	2	2	1,538	85

※県全体は、四捨五入の関係で、各市町村の値を足し合わせた値と合わない場合がある。

第3 ライフライン施設被害予測結果

1 電力被害予測結果

6つの想定地震（深谷断層帯・綾瀬川断層の地震、太田断層の地震、片品川左岸断層の地震、大久保断層の地震、六日町断層帯の地震、長野盆地西縁断層帯の地震）における強風時の電力被害予測結果を示す。表番号は以下に示すとおり。

電力被害予測結果の図表番号一覧

想定地震名	シーン	風速	表番号		
			図番号 電柱被害本数	停電軒数、停電率	停電の復旧過程
深谷断層帯・綾瀬川断層の地震	冬 18時	強風	図 3-3-1-1	表 3-3-1-1	表 3-3-1-2
	冬 5時	強風	図 3-3-1-2	表 3-3-1-3	表 3-3-1-4
	夏 12時	強風	図 3-3-1-3	表 3-3-1-5	表 3-3-1-6
太田断層の地震	冬 18時	強風	図 3-3-1-4	表 3-3-1-7	表 3-3-1-8
	冬 5時	強風	図 3-3-1-5	表 3-3-1-9	表 3-3-1-10
	夏 12時	強風	図 3-3-1-6	表 3-3-1-11	表 3-3-1-12
片品川左岸断層の地震	冬 18時	強風	図 3-3-1-7	表 3-3-1-13	表 3-3-1-14
	冬 5時	強風	図 3-3-1-8	表 3-3-1-15	表 3-3-1-16
	夏 12時	強風	図 3-3-1-9	表 3-3-1-17	表 3-3-1-18
大久保断層の地震	冬 18時	強風	図 3-3-1-10	表 3-3-1-19	表 3-3-1-20
	冬 5時	強風	図 3-3-1-11	表 3-3-1-21	表 3-3-1-22
	夏 12時	強風	図 3-3-1-12	表 3-3-1-23	表 3-3-1-24
六日町断層帯の地震	冬 18時	強風	図 3-3-1-13	表 3-3-1-25	表 3-3-1-26
	冬 5時	強風	図 3-3-1-14	表 3-3-1-27	表 3-3-1-28
	夏 12時	強風	図 3-3-1-15	表 3-3-1-29	表 3-3-1-30
長野盆地西縁断層帯の地震	冬 18時	強風	図 3-3-1-16	表 3-3-1-31	表 3-3-1-32
	冬 5時	強風	図 3-3-1-17	表 3-3-1-33	表 3-3-1-34
	夏 12時	強風	図 3-3-1-18	表 3-3-1-35	表 3-3-1-36

【結果の見方】

表 停電軒数、停電率

- ・「停電軒数」、「停電率」は、火災や建物倒壊による停電軒数とその割合を示す。

表 停電の復旧過程

- ・「供給可能軒数」、「供給率」は、復旧過程を考慮した供給可能軒数とその割合を示す。
- ・「要復旧日数」は、復旧に係る日数を示す。県全体の要復旧日数は、全市町村の中で最も長い日数としている。

【留意点】

- ・本調査では発電所の被害を考慮していないが、実際の災害時には、発電所の被災や送電線等の基幹施設被害により需給バランスが乱れるなどし、広域的に停電する可能性がある。



図 3-3-1-1 電柱被害本数（深谷断層帯・綾瀬川断層、冬 18 時）



図 3-3-1-2 電柱被害本数（深谷断層帯・綾瀬川断層、冬 5 時）

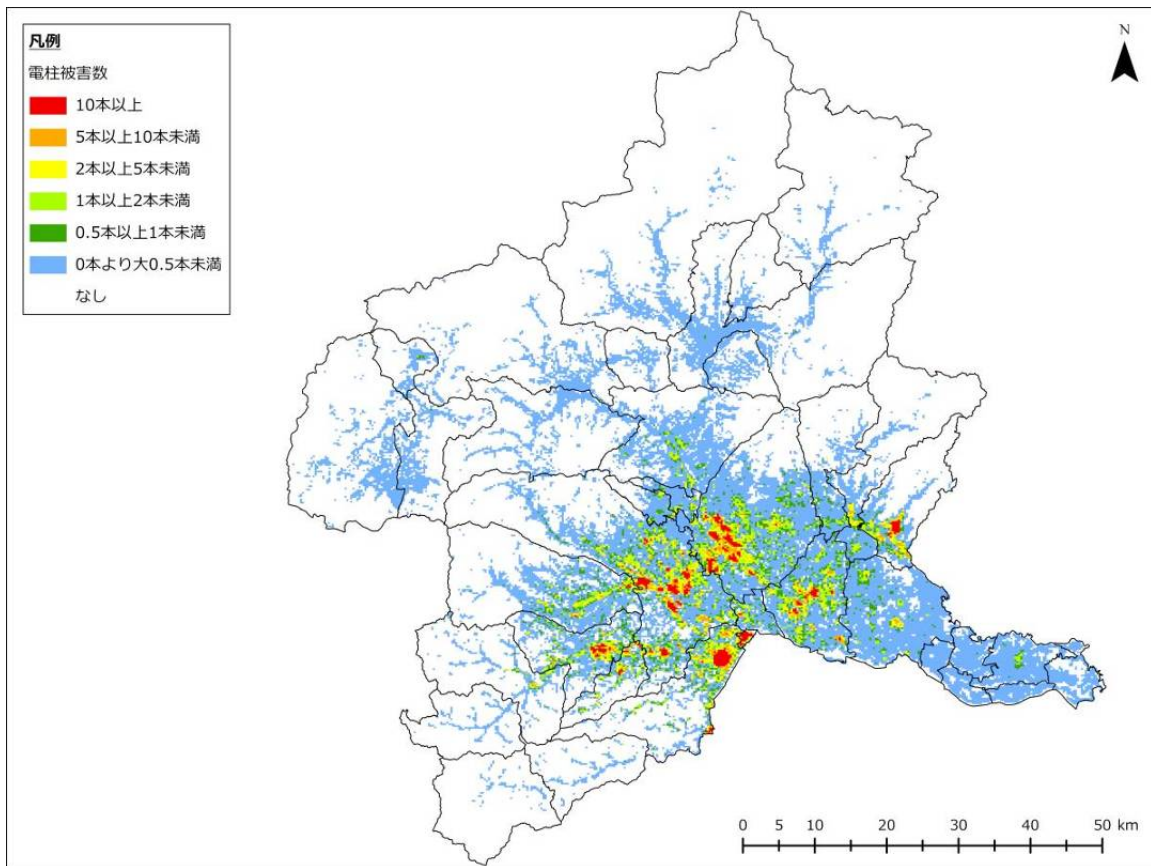

図 3-3-1-3 電柱被害本数（深谷断層帯・綾瀬川断層、夏 12 時）

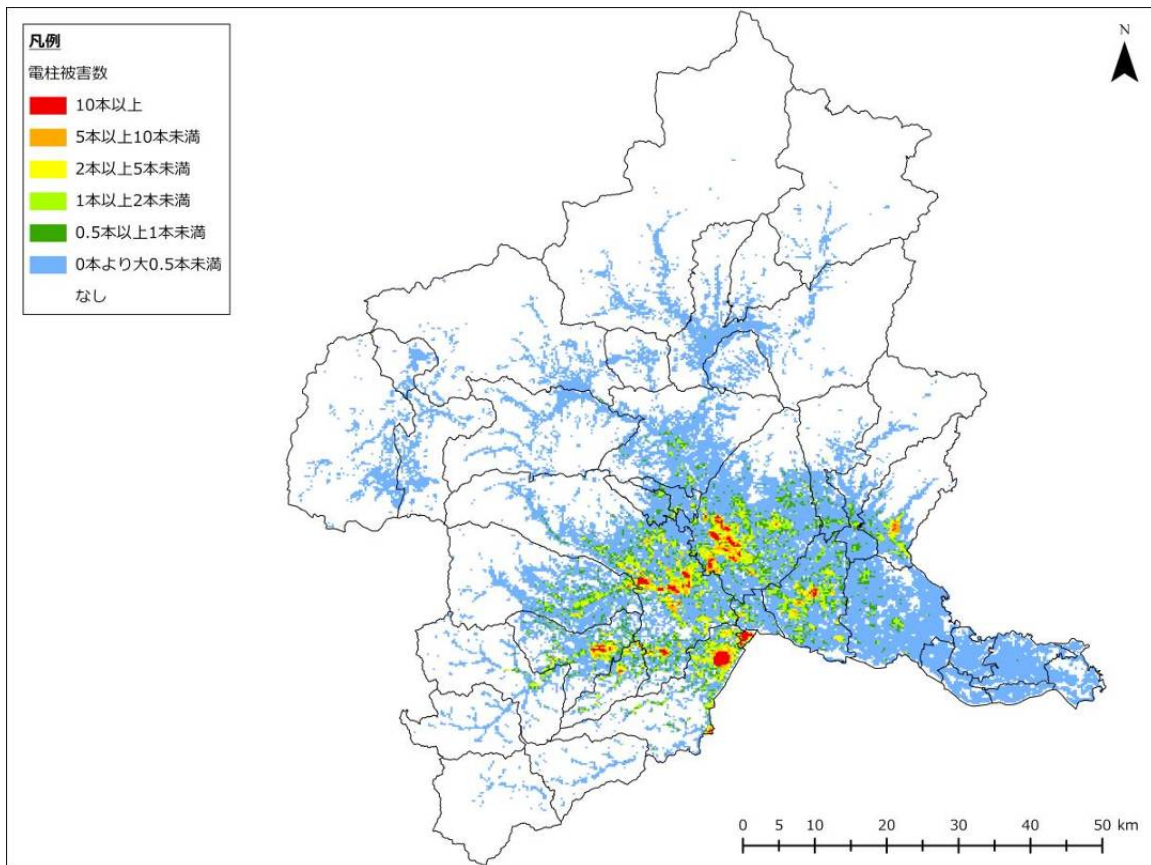

図 3-3-1-4 電柱被害本数（太田断層、冬 18 時）

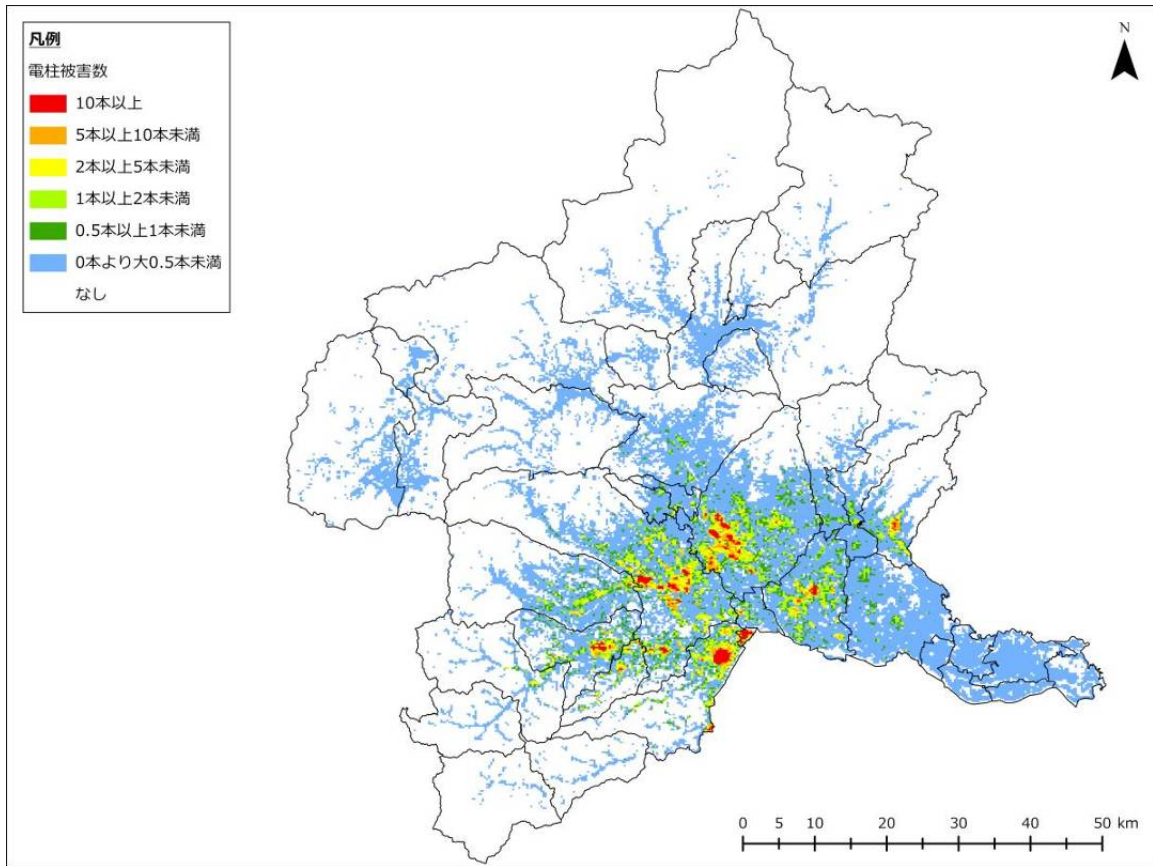

図 3-3-1-5 電柱被害本数（太田断層、冬 5 時）

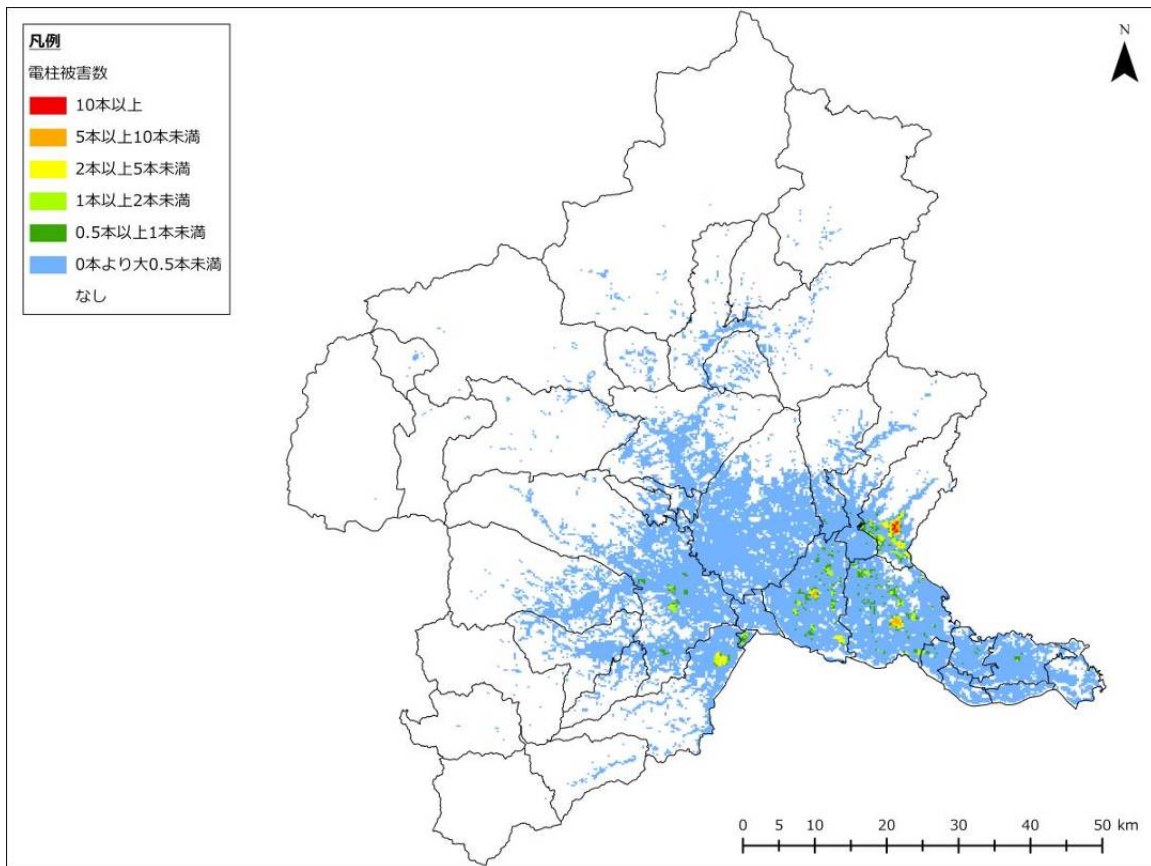

図 3-3-1-6 電柱被害本数（太田断層、夏 12 時）

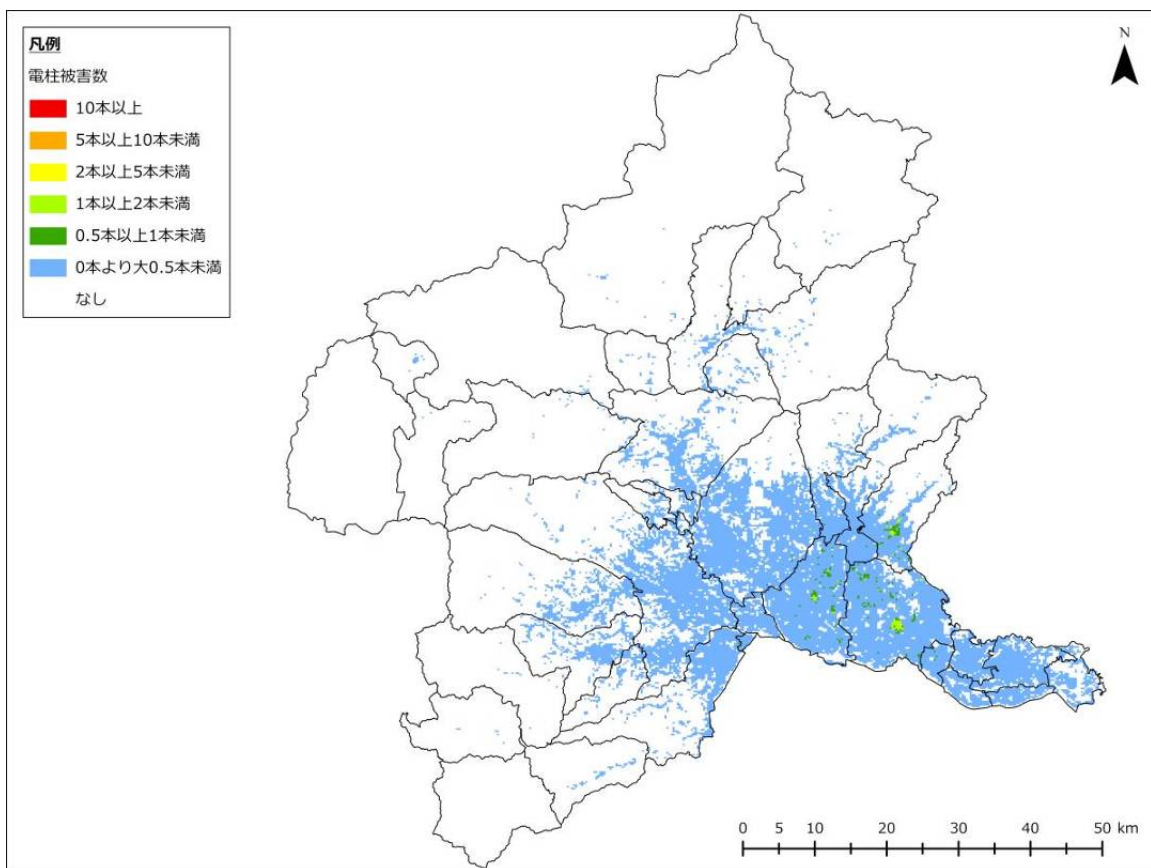

図 3-3-1-7 電柱被害本数（片品川左岸断層、冬 18 時）

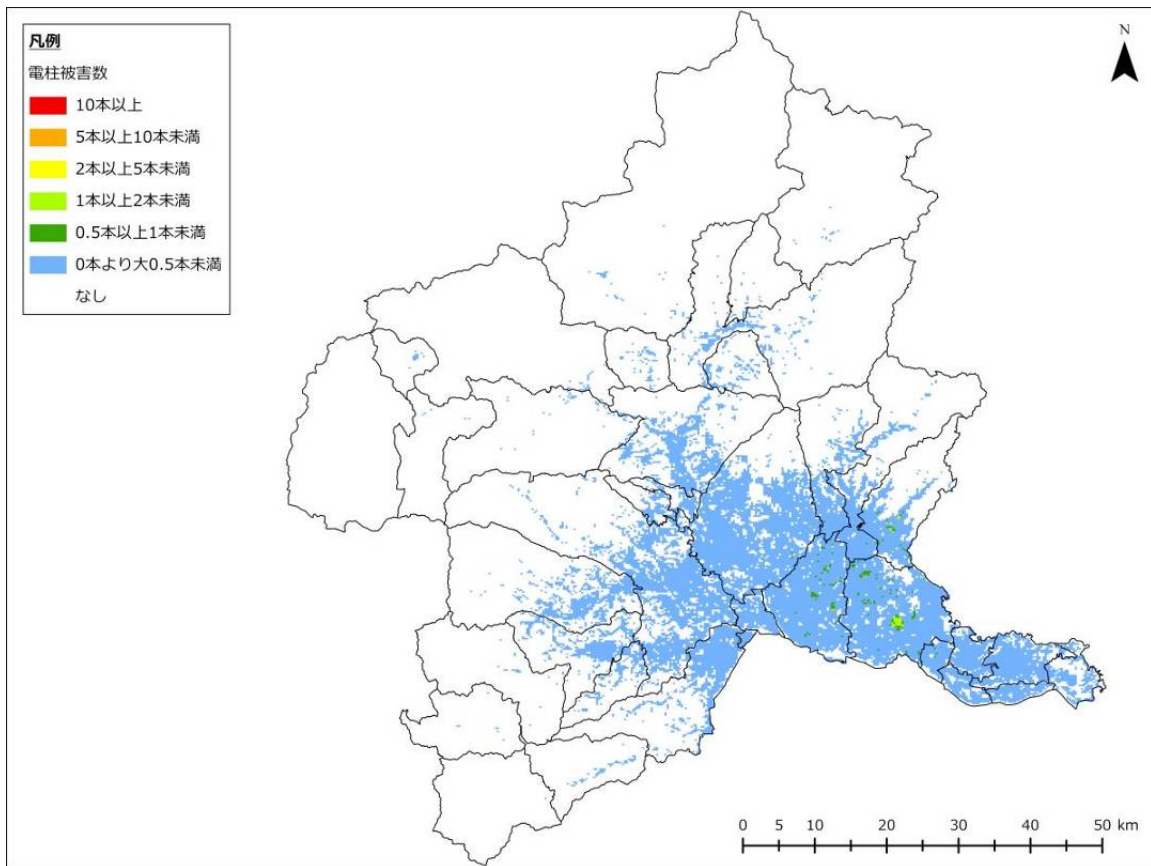

図 3-3-1-8 電柱被害本数（片品川左岸断層、冬 5 時）

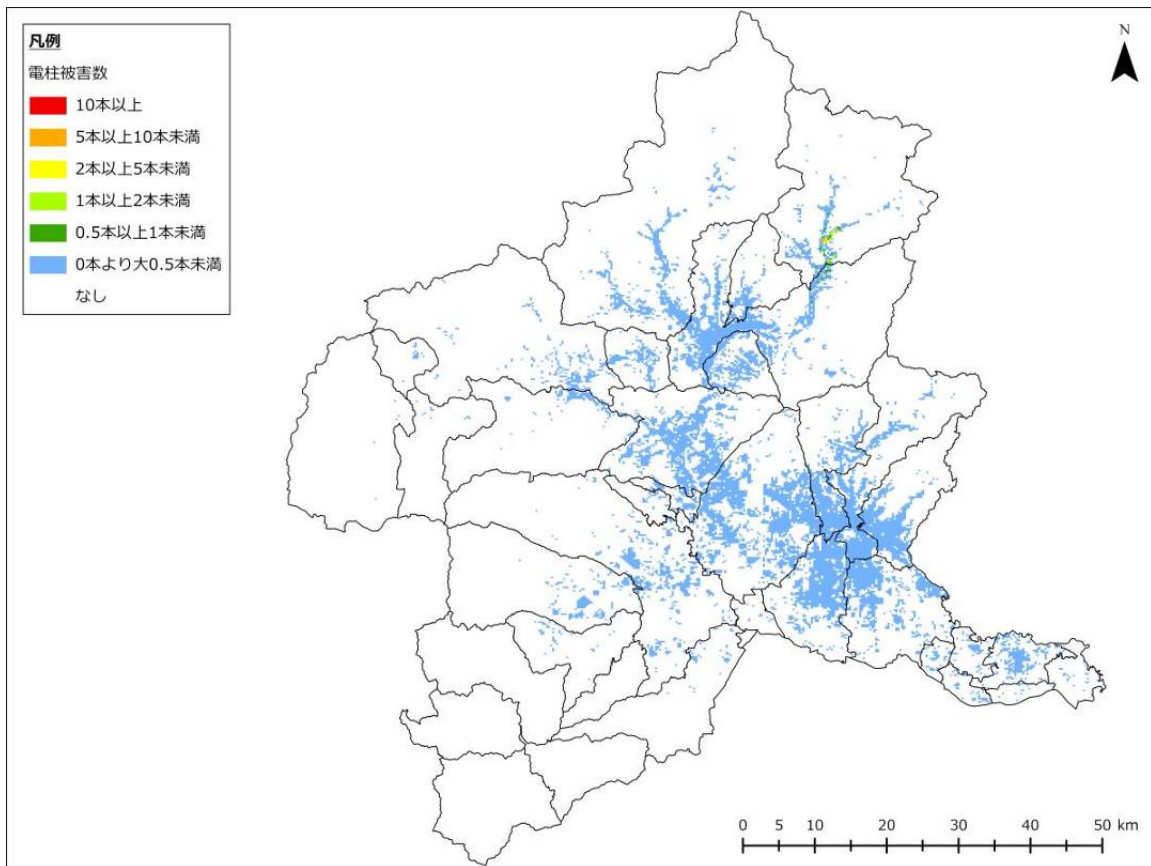

図 3-3-1-9 電柱被害本数 (片品川左岸断層、夏 12 時)

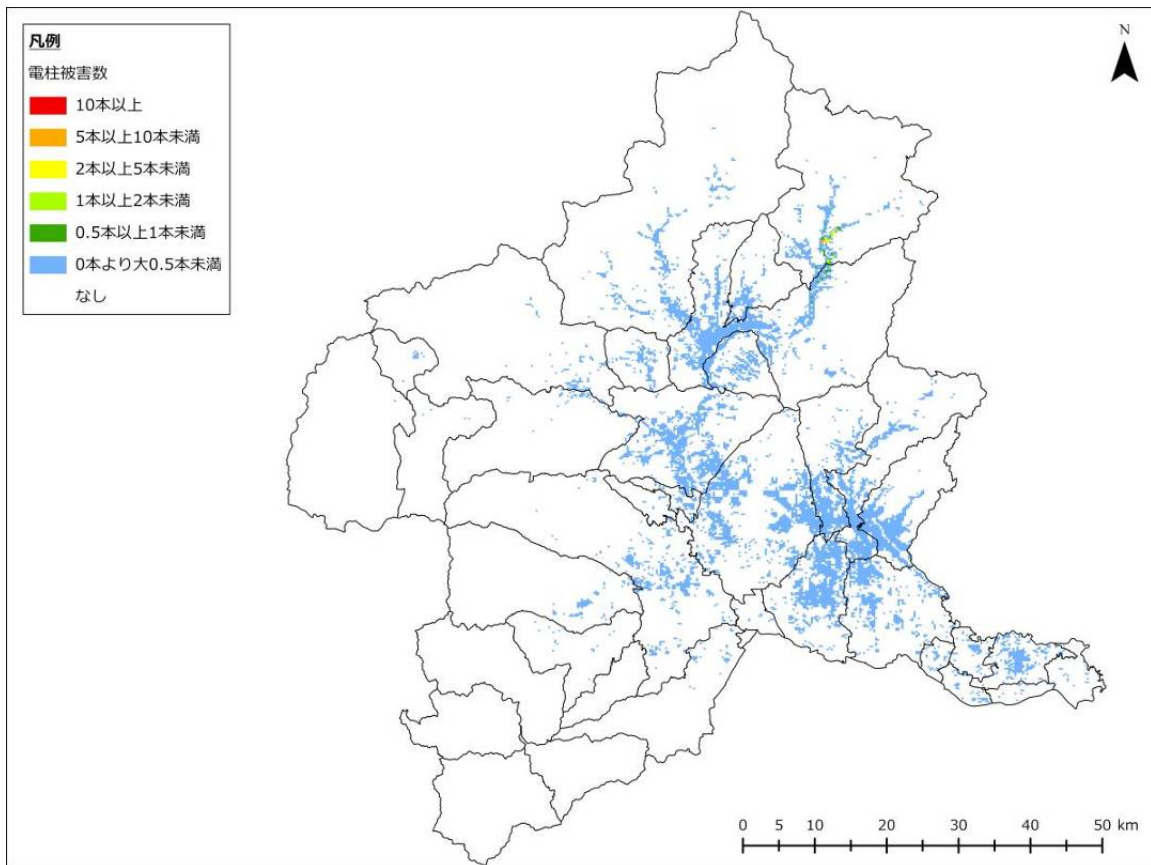

図 3-3-1-10 電柱被害本数（大久保断層、冬 18 時）

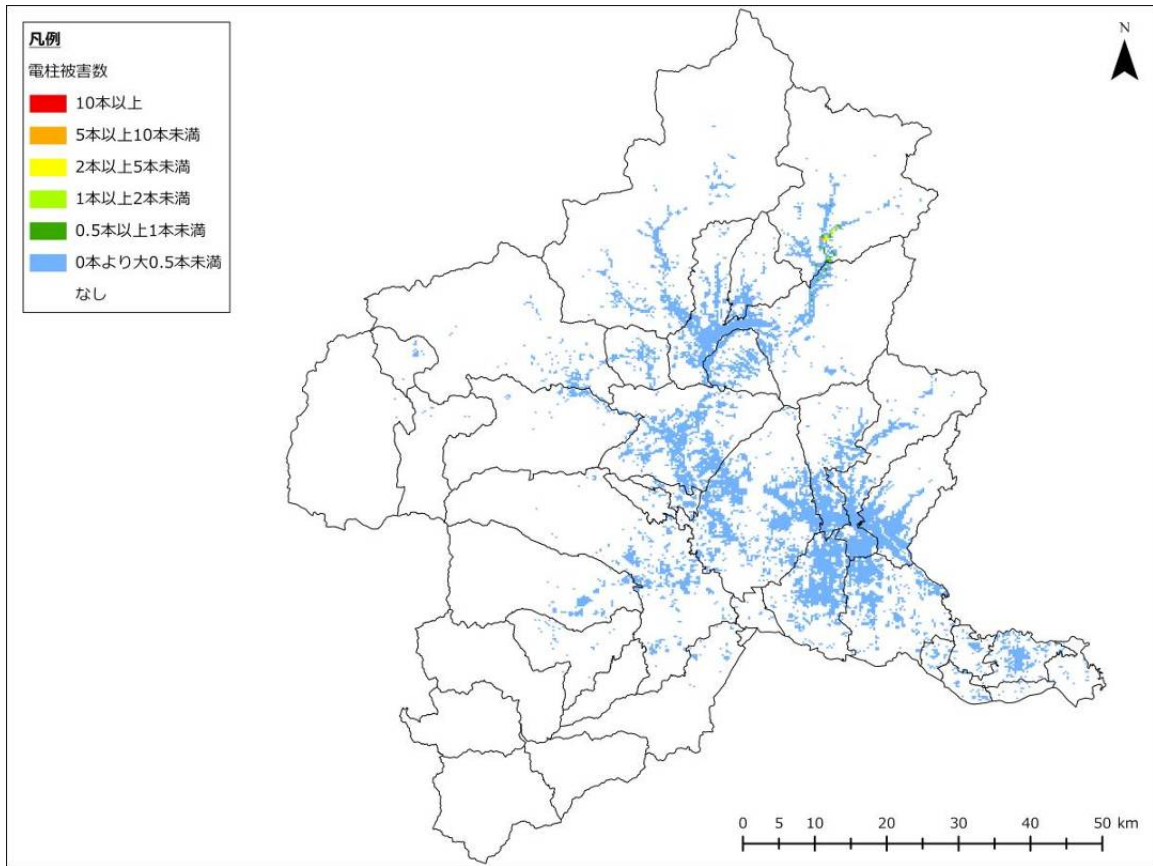

図 3-3-1-11 電柱被害本数（大久保断層、冬 5 時）

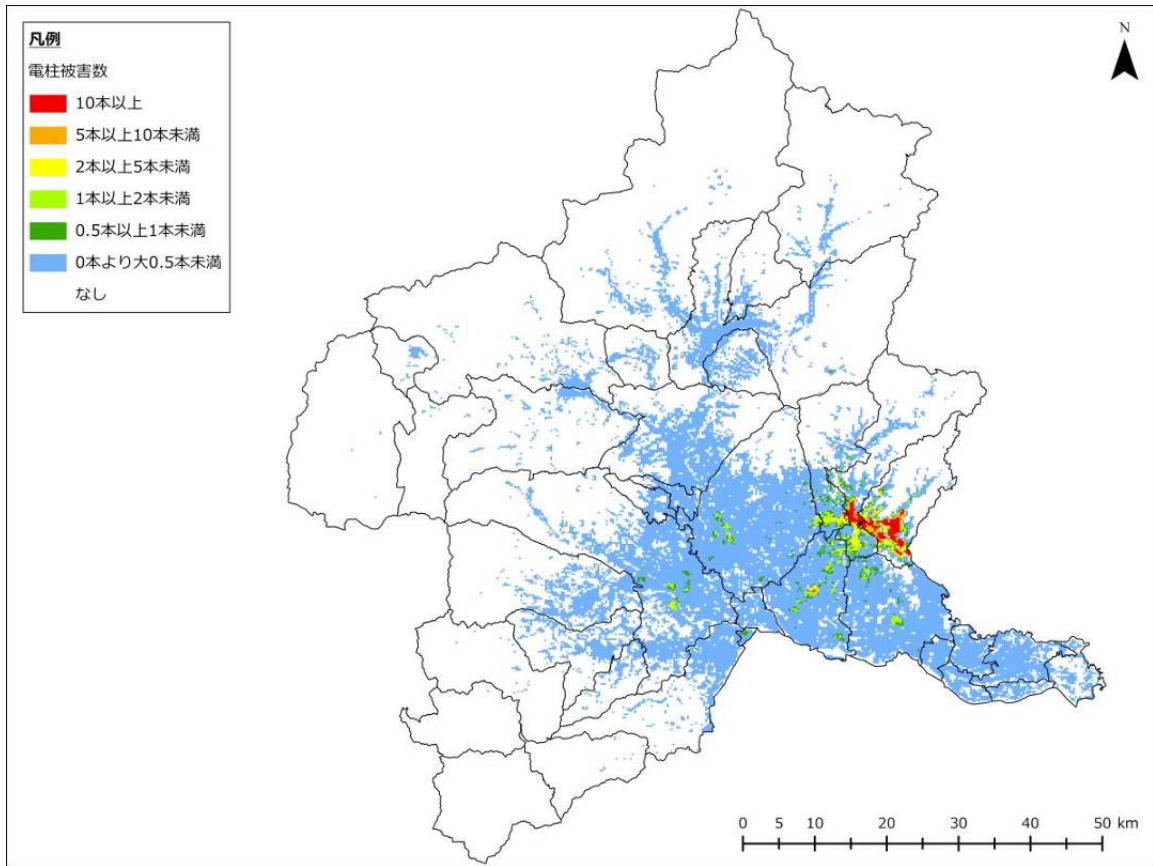

図 3-3-1-12 電柱被害本数（大久保断層、夏 12 時）

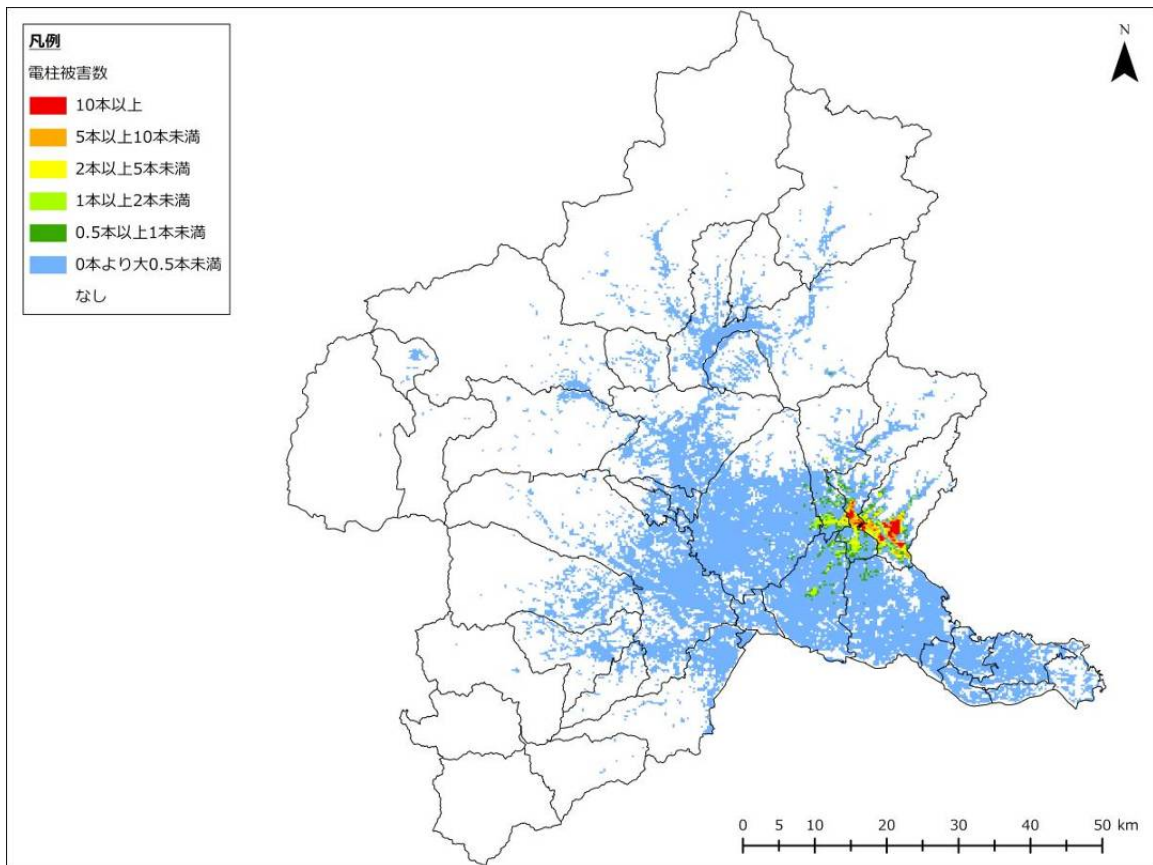

図 3-3-1-13 電柱被害本数（六日町断層帯、冬 18 時）

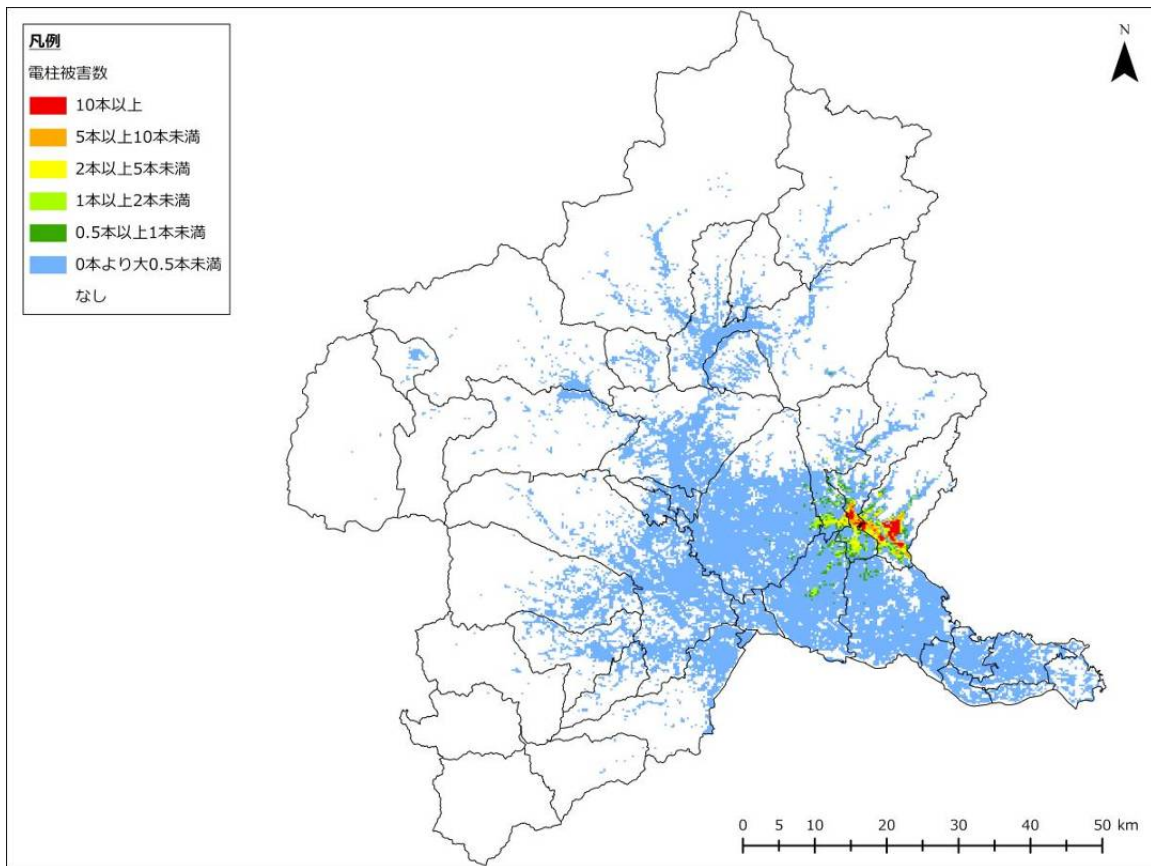

図 3-3-1-14 電柱被害本数（六日町断層帯、冬 5 時）

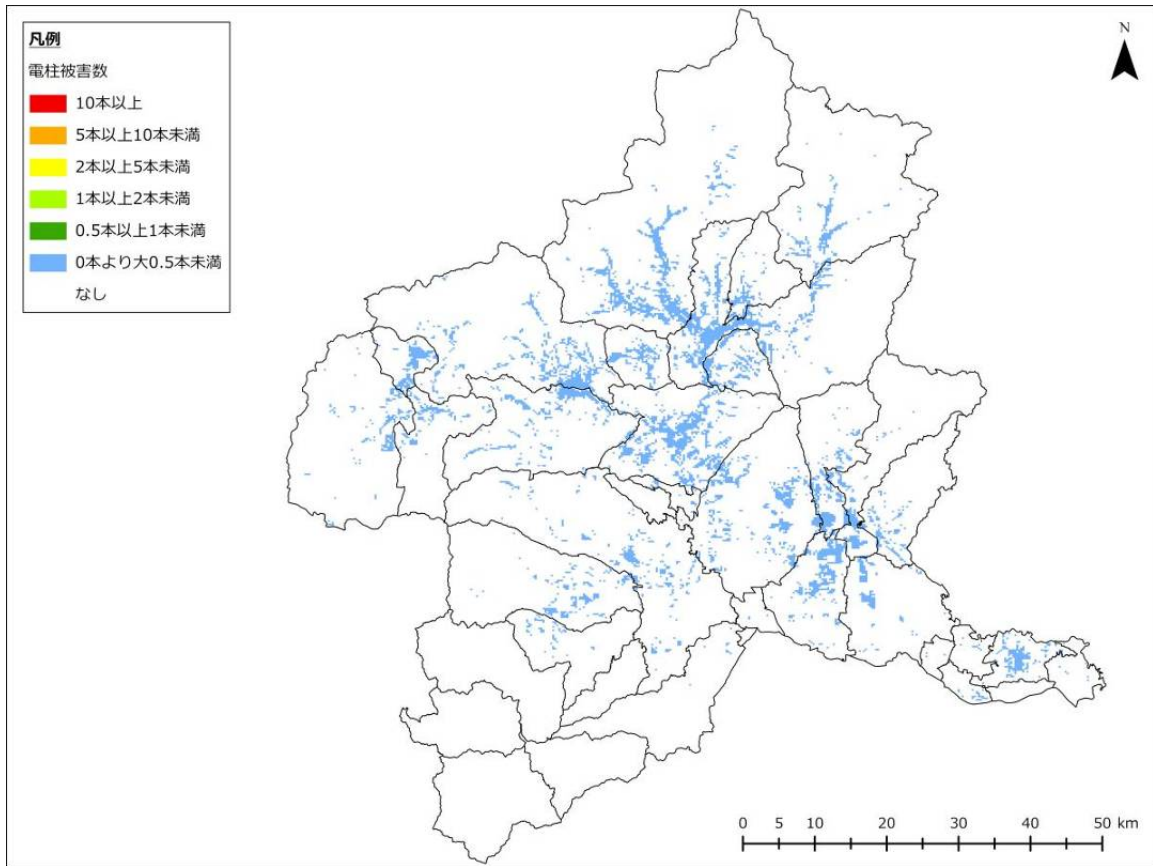

図 3-3-1-15 電柱被害本数（六日町断層帯、夏 12 時）

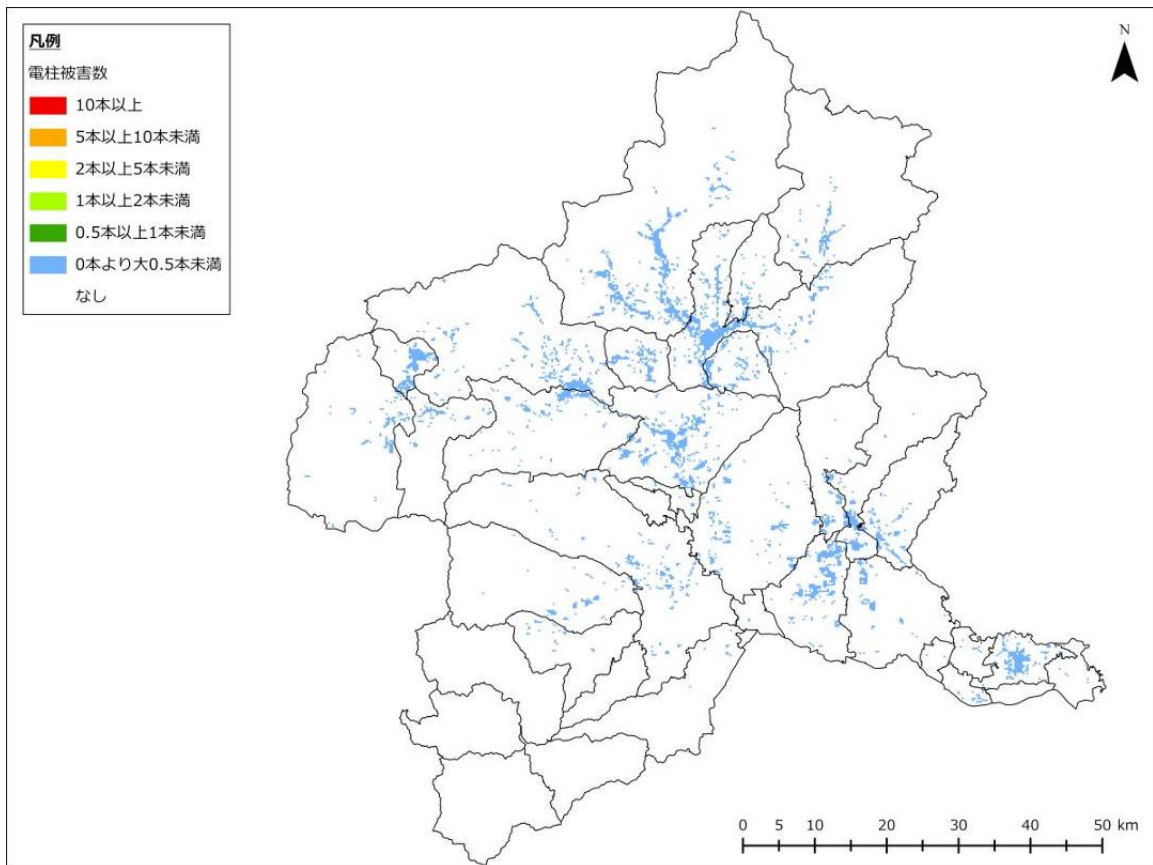

図 3-3-1-16 電柱被害本数（長野盆地西縁断層帯、冬 18 時）

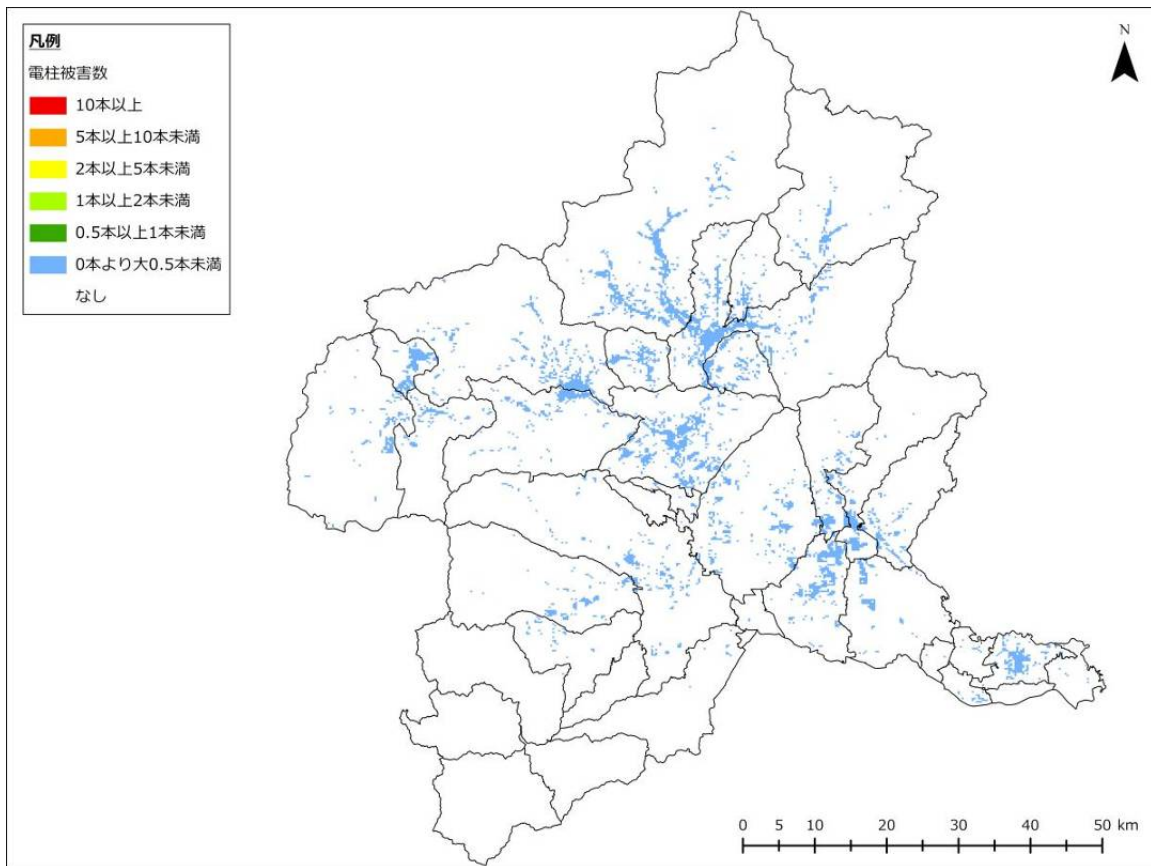

図 3-3-1-17 電柱被害本数（長野盆地西縁断層帯、冬 5 時）

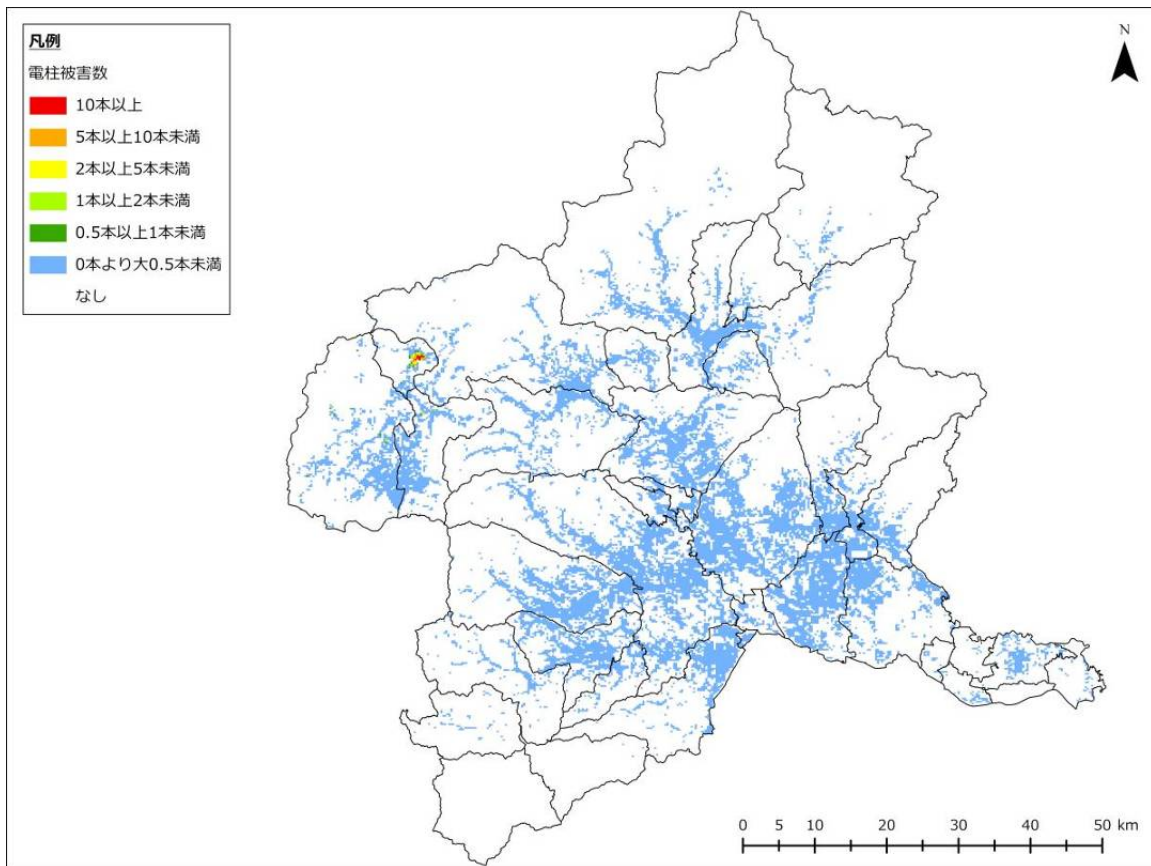

図 3-3-1-18 電柱被害本数（長野盆地西縁断層帯、夏 12 時）

表 3-3-1-1 停電件数、停電率（深谷断層帯・綾瀬川断層、冬 18 時、強風）

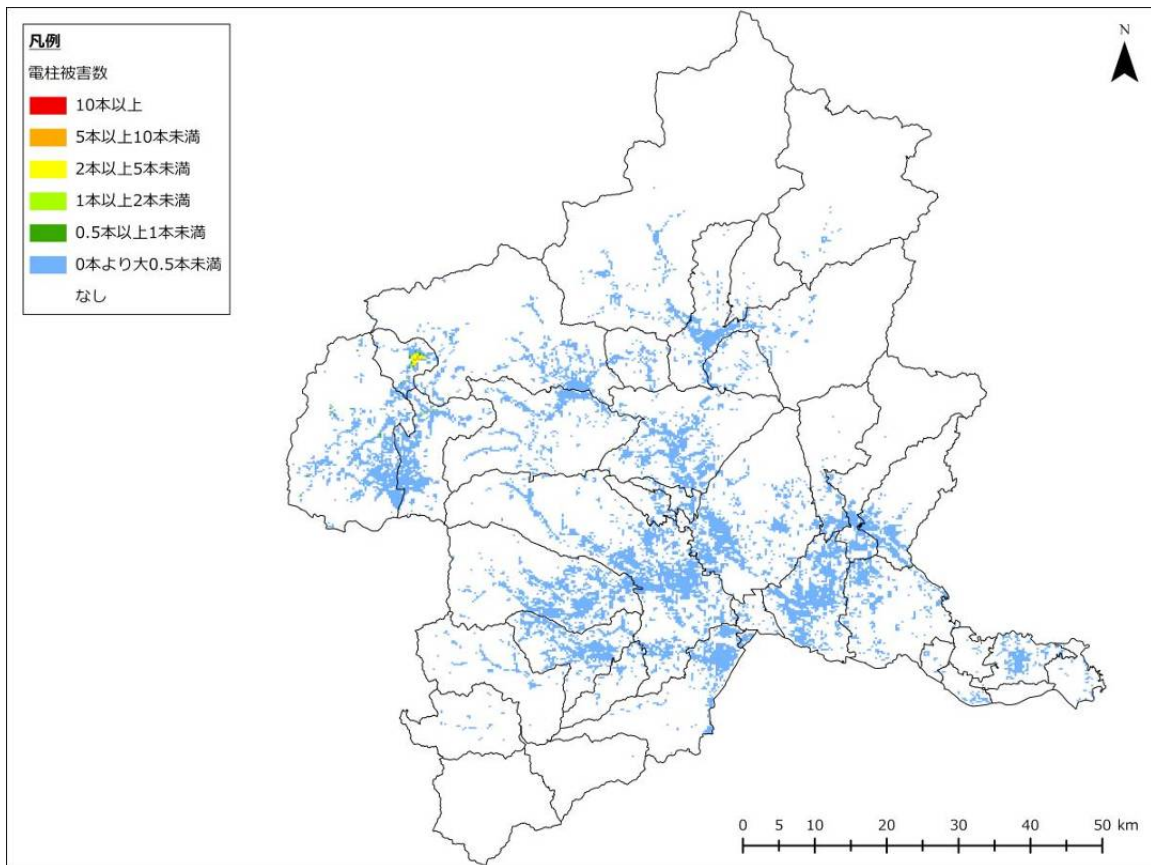
市町村	直後		1日後		2日後		7日後	
	停電軒数 (軒)	停電率	停電軒数 (軒)	停電率	停電軒数 (軒)	停電率	停電軒数 (軒)	停電率
前橋市	69,356	38.1%	7,280	4.0%	1,638	0.9%	0	0.0%
高崎市	70,704	35.3%	6,803	3.4%	1,401	0.7%	0	0.0%
桐生市	10,252	13.1%	548	0.7%	0	0.0%	0	0.0%
伊勢崎市	27,745	19.1%	1,602	1.1%	146	0.1%	0	0.0%
太田市	7,254	5.7%	383	0.3%	0	0.0%	0	0.0%
沼田市	308	0.8%	0	0.0%	0	0.0%	0	0.0%
館林市	172	0.4%	0	0.0%	0	0.0%	0	0.0%
渋川市	4,378	8.6%	254	0.5%	0	0.0%	0	0.0%
藤岡市	29,187	62.9%	4,504	9.7%	1,207	2.6%	0	0.0%
富岡市	15,567	38.7%	1,689	4.2%	362	0.9%	0	0.0%
安中市	13,112	30.5%	989	2.3%	129	0.3%	0	0.0%
みどり市	2,714	7.7%	141	0.4%	0	0.0%	0	0.0%
榛東村	1,335	13.1%	174	1.7%	20	0.2%	0	0.0%
吉岡町	1,453	11.6%	189	1.5%	25	0.2%	0	0.0%
上野村	1	0.1%	0	0.0%	0	0.0%	0	0.0%
神流町	242	7.0%	14	0.4%	0	0.0%	0	0.0%
下仁田町	1,866	19.6%	105	1.1%	10	0.1%	0	0.0%
南牧村	63	1.7%	4	0.1%	0	0.0%	0	0.0%
甘楽町	6,028	48.7%	804	6.5%	198	1.6%	0	0.0%
中之条町	100	0.8%	12	0.1%	0	0.0%	0	0.0%
長野原町	29	0.3%	0	0.0%	0	0.0%	0	0.0%
嬭恋村	15	0.1%	0	0.0%	0	0.0%	0	0.0%
草津町	80	1.4%	11	0.2%	0	0.0%	0	0.0%
高山村	11	0.4%	3	0.1%	0	0.0%	0	0.0%
東吾妻町	171	1.6%	21	0.2%	0	0.0%	0	0.0%
片品村	16	0.3%	0	0.0%	0	0.0%	0	0.0%
川場村	45	1.4%	6	0.2%	0	0.0%	0	0.0%
昭和村	58	0.9%	0	0.0%	0	0.0%	0	0.0%
みなかみ町	13	0.1%	0	0.0%	0	0.0%	0	0.0%
玉村町	3,423	17.9%	191	1.0%	19	0.1%	0	0.0%
板倉町	12	0.1%	0	0.0%	0	0.0%	0	0.0%
明和町	7	0.1%	0	0.0%	0	0.0%	0	0.0%
千代田町	32	0.4%	0	0.0%	0	0.0%	0	0.0%
大泉町	155	0.7%	0	0.0%	0	0.0%	0	0.0%
邑楽町	58	0.4%	0	0.0%	0	0.0%	0	0.0%
県全体	265,962	21.1%	25,726	2.0%	5,155	0.4%	0	0.0%

※県全体は、四捨五入の関係で、各市町村の値を足し合わせた値と合わない場合がある。

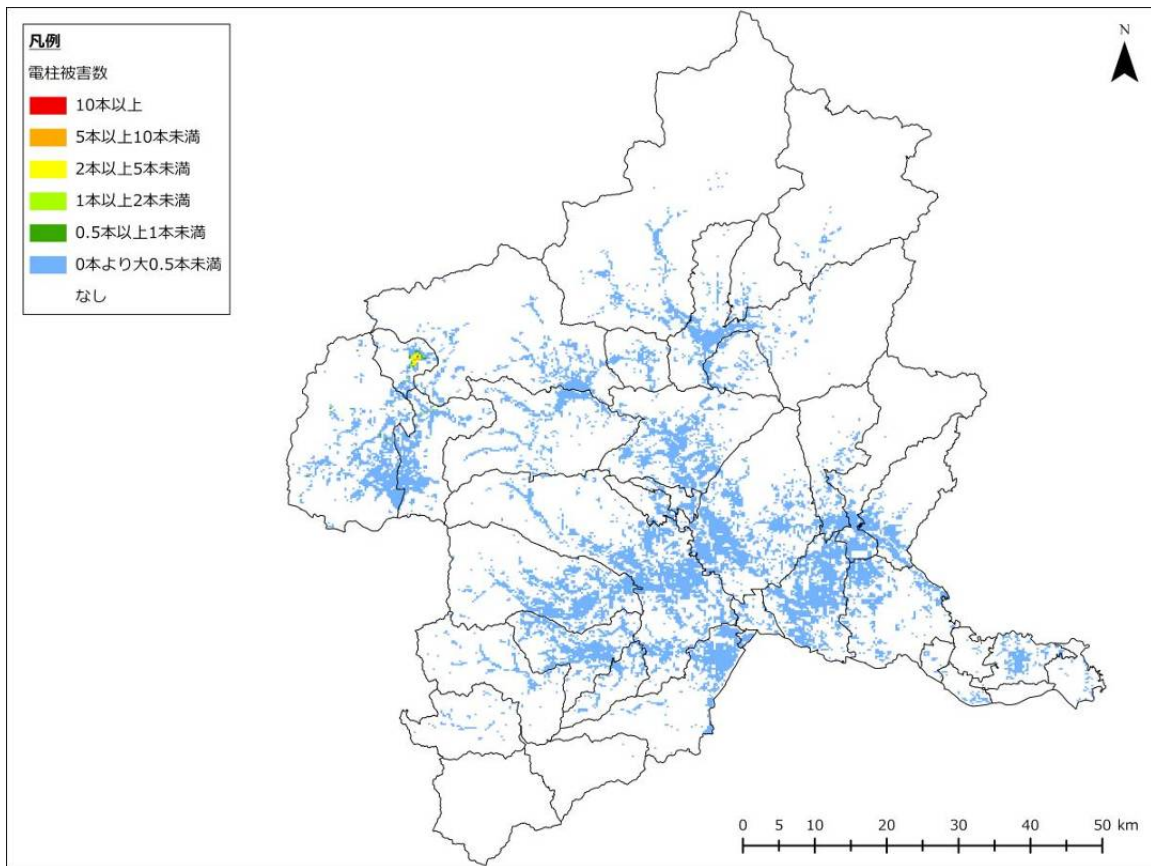
表 3-3-1-2 停電件数、停電率（深谷断層帯・綾瀬川断層、冬5時、強風）

市町村	直後		1日後		2日後		7日後	
	停電軒数 (軒)	停電率	停電軒数 (軒)	停電率	停電軒数 (軒)	停電率	停電軒数 (軒)	停電率
前橋市	69,033	37.9%	7,280	4.0%	1,456	0.8%	0	0.0%
高崎市	68,196	34.1%	6,203	3.1%	1,201	0.6%	0	0.0%
桐生市	8,267	10.6%	469	0.6%	0	0.0%	0	0.0%
伊勢崎市	26,416	18.1%	1,456	1.0%	146	0.1%	0	0.0%
太田市	6,674	5.2%	383	0.3%	0	0.0%	0	0.0%
沼田市	307	0.8%	0	0.0%	0	0.0%	0	0.0%
館林市	61	0.1%	0	0.0%	0	0.0%	0	0.0%
渋川市	4,266	8.4%	254	0.5%	0	0.0%	0	0.0%
藤岡市	28,770	62.0%	4,412	9.5%	1,161	2.5%	0	0.0%
富岡市	15,412	38.3%	1,648	4.1%	362	0.9%	0	0.0%
安中市	12,970	30.2%	946	2.2%	129	0.3%	0	0.0%
みどり市	2,388	6.8%	141	0.4%	0	0.0%	0	0.0%
榛東村	1,322	12.9%	174	1.7%	20	0.2%	0	0.0%
吉岡町	1,434	11.4%	189	1.5%	25	0.2%	0	0.0%
上野村	1	0.0%	0	0.0%	0	0.0%	0	0.0%
神流町	241	7.0%	14	0.4%	0	0.0%	0	0.0%
下仁田町	1,832	19.2%	105	1.1%	10	0.1%	0	0.0%
南牧村	63	1.7%	4	0.1%	0	0.0%	0	0.0%
甘楽町	6,023	48.7%	804	6.5%	198	1.6%	0	0.0%
中之条町	100	0.8%	12	0.1%	0	0.0%	0	0.0%
長野原町	29	0.3%	0	0.0%	0	0.0%	0	0.0%
嬭恋村	11	0.1%	0	0.0%	0	0.0%	0	0.0%
草津町	69	1.2%	11	0.2%	0	0.0%	0	0.0%
高山村	11	0.4%	3	0.1%	0	0.0%	0	0.0%
東吾妻町	170	1.6%	21	0.2%	0	0.0%	0	0.0%
片品村	16	0.3%	0	0.0%	0	0.0%	0	0.0%
川場村	45	1.4%	6	0.2%	0	0.0%	0	0.0%
昭和村	58	0.9%	0	0.0%	0	0.0%	0	0.0%
みなかみ町	13	0.1%	0	0.0%	0	0.0%	0	0.0%
玉村町	3,372	17.6%	191	1.0%	19	0.1%	0	0.0%
板倉町	6	0.1%	0	0.0%	0	0.0%	0	0.0%
明和町	5	0.1%	0	0.0%	0	0.0%	0	0.0%
千代田町	30	0.4%	0	0.0%	0	0.0%	0	0.0%
大泉町	147	0.7%	0	0.0%	0	0.0%	0	0.0%
邑楽町	44	0.3%	0	0.0%	0	0.0%	0	0.0%
県全体	257,799	20.5%	24,725	2.0%	4,726	0.4%	0	0.0%

※県全体は、四捨五入の関係で、各市町村の値を足し合わせた値と合わない場合がある。

表 3-3-1-3 停電件数、停電率（深谷断層帯・綾瀬川断層、夏 12 時、強風）

市町村	直後		1日後		2日後		7日後	
	停電軒数 (軒)	停電率	停電軒数 (軒)	停電率	停電軒数 (軒)	停電率	停電軒数 (軒)	停電率
前橋市	68,898	37.9%	7,280	4.0%	1,456	0.8%	0	0.0%
高崎市	67,662	33.8%	6,003	3.0%	1,001	0.5%	0	0.0%
桐生市	8,350	10.7%	469	0.6%	0	0.0%	0	0.0%
伊勢崎市	26,559	18.2%	1,602	1.1%	146	0.1%	0	0.0%
太田市	6,665	5.2%	383	0.3%	0	0.0%	0	0.0%
沼田市	283	0.8%	0	0.0%	0	0.0%	0	0.0%
館林市	35	0.1%	0	0.0%	0	0.0%	0	0.0%
渋川市	3,961	7.8%	203	0.4%	0	0.0%	0	0.0%
藤岡市	28,802	62.0%	4,412	9.5%	1,161	2.5%	0	0.0%
富岡市	15,444	38.4%	1,648	4.1%	362	0.9%	0	0.0%
安中市	12,999	30.2%	946	2.2%	129	0.3%	0	0.0%
みどり市	2,417	6.9%	141	0.4%	0	0.0%	0	0.0%
榛東村	1,209	11.8%	72	0.7%	0	0.0%	0	0.0%
吉岡町	1,338	10.6%	75	0.6%	0	0.0%	0	0.0%
上野村	1	0.0%	0	0.0%	0	0.0%	0	0.0%
神流町	241	7.0%	14	0.4%	0	0.0%	0	0.0%
下仁田町	1,841	19.3%	105	1.1%	10	0.1%	0	0.0%
南牧村	63	1.7%	4	0.1%	0	0.0%	0	0.0%
甘楽町	6,011	48.6%	792	6.4%	198	1.6%	0	0.0%
中之条町	88	0.7%	0	0.0%	0	0.0%	0	0.0%
長野原町	26	0.3%	0	0.0%	0	0.0%	0	0.0%
嬭恋村	11	0.0%	0	0.0%	0	0.0%	0	0.0%
草津町	67	1.2%	6	0.1%	0	0.0%	0	0.0%
高山村	10	0.4%	0	0.0%	0	0.0%	0	0.0%
東吾妻町	154	1.5%	11	0.1%	0	0.0%	0	0.0%
片品村	13	0.2%	0	0.0%	0	0.0%	0	0.0%
川場村	42	1.3%	3	0.1%	0	0.0%	0	0.0%
昭和村	58	0.9%	0	0.0%	0	0.0%	0	0.0%
みなかみ町	11	0.1%	0	0.0%	0	0.0%	0	0.0%
玉村町	3,373	17.6%	191	1.0%	19	0.1%	0	0.0%
板倉町	5	0.0%	0	0.0%	0	0.0%	0	0.0%
明和町	5	0.1%	0	0.0%	0	0.0%	0	0.0%
千代田町	30	0.4%	0	0.0%	0	0.0%	0	0.0%
大泉町	146	0.6%	0	0.0%	0	0.0%	0	0.0%
邑楽町	45	0.3%	0	0.0%	0	0.0%	0	0.0%
県全体	256,862	20.4%	24,358	1.9%	4,480	0.4%	0	0.0%

※県全体は、四捨五入の関係で、各市町村の値を足し合わせた値と合わない場合がある。

表 3-3-1-4 停電件数、停電率（太田断層、冬 18 時、強風）

市町村	直後		1日後		2日後		7日後	
	停電軒数 (軒)	停電率	停電軒数 (軒)	停電率	停電軒数 (軒)	停電率	停電軒数 (軒)	停電率
前橋市	621	0.3%	0	0.0%	0	0.0%	0	0.0%
高崎市	507	0.3%	0	0.0%	0	0.0%	0	0.0%
桐生市	3,764	4.8%	235	0.3%	0	0.0%	0	0.0%
伊勢崎市	4,161	2.9%	291	0.2%	0	0.0%	0	0.0%
太田市	6,769	5.3%	383	0.3%	0	0.0%	0	0.0%
沼田市	0	0.0%	0	0.0%	0	0.0%	0	0.0%
館林市	72	0.2%	0	0.0%	0	0.0%	0	0.0%
渋川市	3	0.0%	0	0.0%	0	0.0%	0	0.0%
藤岡市	397	0.9%	0	0.0%	0	0.0%	0	0.0%
富岡市	3	0.0%	0	0.0%	0	0.0%	0	0.0%
安中市	2	0.0%	0	0.0%	0	0.0%	0	0.0%
みどり市	489	1.4%	35	0.1%	0	0.0%	0	0.0%
榛東村	2	0.0%	0	0.0%	0	0.0%	0	0.0%
吉岡町	1	0.0%	0	0.0%	0	0.0%	0	0.0%
上野村	0	0.0%	0	0.0%	0	0.0%	0	0.0%
神流町	0	0.0%	0	0.0%	0	0.0%	0	0.0%
下仁田町	0	0.0%	0	0.0%	0	0.0%	0	0.0%
南牧村	0	0.0%	0	0.0%	0	0.0%	0	0.0%
甘楽町	0	0.0%	0	0.0%	0	0.0%	0	0.0%
中之条町	0	0.0%	0	0.0%	0	0.0%	0	0.0%
長野原町	0	0.0%	0	0.0%	0	0.0%	0	0.0%
嬭恋村	0	0.0%	0	0.0%	0	0.0%	0	0.0%
草津町	0	0.0%	0	0.0%	0	0.0%	0	0.0%
高山村	0	0.0%	0	0.0%	0	0.0%	0	0.0%
東吾妻町	0	0.0%	0	0.0%	0	0.0%	0	0.0%
片品村	0	0.0%	0	0.0%	0	0.0%	0	0.0%
川場村	0	0.0%	0	0.0%	0	0.0%	0	0.0%
昭和村	0	0.0%	0	0.0%	0	0.0%	0	0.0%
みなかみ町	0	0.0%	0	0.0%	0	0.0%	0	0.0%
玉村町	6	0.0%	0	0.0%	0	0.0%	0	0.0%
板倉町	2	0.0%	0	0.0%	0	0.0%	0	0.0%
明和町	2	0.0%	0	0.0%	0	0.0%	0	0.0%
千代田町	32	0.5%	0	0.0%	0	0.0%	0	0.0%
大泉町	301	1.3%	23	0.1%	0	0.0%	0	0.0%
邑楽町	104	0.7%	0	0.0%	0	0.0%	0	0.0%
県全体	17,238	1.4%	966	0.1%	0	0.0%	0	0.0%

※県全体は、四捨五入の関係で、各市町村の値を足し合わせた値と合わない場合がある。

表 3-3-1-5 停電件数、停電率（太田断層、冬 5 時、強風）

市町村	直後		1日後		2日後		7日後	
	停電軒数 (軒)	停電率	停電軒数 (軒)	停電率	停電軒数 (軒)	停電率	停電軒数 (軒)	停電率
前橋市	603	0.3%	0	0.0%	0	0.0%	0	0.0%
高崎市	158	0.1%	0	0.0%	0	0.0%	0	0.0%
桐生市	2,450	3.1%	156	0.2%	0	0.0%	0	0.0%
伊勢崎市	3,578	2.5%	146	0.1%	0	0.0%	0	0.0%
太田市	6,071	4.8%	383	0.3%	0	0.0%	0	0.0%
沼田市	0	0.0%	0	0.0%	0	0.0%	0	0.0%
館林市	15	0.0%	0	0.0%	0	0.0%	0	0.0%
渋川市	1	0.0%	0	0.0%	0	0.0%	0	0.0%
藤岡市	194	0.4%	0	0.0%	0	0.0%	0	0.0%
富岡市	2	0.0%	0	0.0%	0	0.0%	0	0.0%
安中市	1	0.0%	0	0.0%	0	0.0%	0	0.0%
みどり市	449	1.3%	35	0.1%	0	0.0%	0	0.0%
榛東村	2	0.0%	0	0.0%	0	0.0%	0	0.0%
吉岡町	1	0.0%	0	0.0%	0	0.0%	0	0.0%
上野村	0	0.0%	0	0.0%	0	0.0%	0	0.0%
神流町	0	0.0%	0	0.0%	0	0.0%	0	0.0%
下仁田町	0	0.0%	0	0.0%	0	0.0%	0	0.0%
南牧村	0	0.0%	0	0.0%	0	0.0%	0	0.0%
甘楽町	0	0.0%	0	0.0%	0	0.0%	0	0.0%
中之条町	0	0.0%	0	0.0%	0	0.0%	0	0.0%
長野原町	0	0.0%	0	0.0%	0	0.0%	0	0.0%
嬭恋村	0	0.0%	0	0.0%	0	0.0%	0	0.0%
草津町	0	0.0%	0	0.0%	0	0.0%	0	0.0%
高山村	0	0.0%	0	0.0%	0	0.0%	0	0.0%
東吾妻町	0	0.0%	0	0.0%	0	0.0%	0	0.0%
片品村	0	0.0%	0	0.0%	0	0.0%	0	0.0%
川場村	0	0.0%	0	0.0%	0	0.0%	0	0.0%
昭和村	0	0.0%	0	0.0%	0	0.0%	0	0.0%
みなかみ町	0	0.0%	0	0.0%	0	0.0%	0	0.0%
玉村町	5	0.0%	0	0.0%	0	0.0%	0	0.0%
板倉町	1	0.0%	0	0.0%	0	0.0%	0	0.0%
明和町	1	0.0%	0	0.0%	0	0.0%	0	0.0%
千代田町	31	0.4%	0	0.0%	0	0.0%	0	0.0%
大泉町	279	1.2%	23	0.1%	0	0.0%	0	0.0%
邑楽町	86	0.6%	0	0.0%	0	0.0%	0	0.0%
県全体	13,930	1.1%	743	0.1%	0	0.0%	0	0.0%

※県全体は、四捨五入の関係で、各市町村の値を足し合わせた値と合わない場合がある。

表 3-3-1-6 停電件数、停電率（太田断層、夏 12 時、強風）

市町村	直後		1日後		2日後		7日後	
	停電軒数 (軒)	停電率	停電軒数 (軒)	停電率	停電軒数 (軒)	停電率	停電軒数 (軒)	停電率
前橋市	604	0.3%	0	0.0%	0	0.0%	0	0.0%
高崎市	153	0.1%	0	0.0%	0	0.0%	0	0.0%
桐生市	2,379	3.0%	156	0.2%	0	0.0%	0	0.0%
伊勢崎市	3,508	2.4%	146	0.1%	0	0.0%	0	0.0%
太田市	6,054	4.7%	383	0.3%	0	0.0%	0	0.0%
沼田市	0	0.0%	0	0.0%	0	0.0%	0	0.0%
館林市	16	0.0%	0	0.0%	0	0.0%	0	0.0%
渋川市	2	0.0%	0	0.0%	0	0.0%	0	0.0%
藤岡市	195	0.4%	0	0.0%	0	0.0%	0	0.0%
富岡市	2	0.0%	0	0.0%	0	0.0%	0	0.0%
安中市	1	0.0%	0	0.0%	0	0.0%	0	0.0%
みどり市	450	1.3%	35	0.1%	0	0.0%	0	0.0%
榛東村	2	0.0%	0	0.0%	0	0.0%	0	0.0%
吉岡町	1	0.0%	0	0.0%	0	0.0%	0	0.0%
上野村	0	0.0%	0	0.0%	0	0.0%	0	0.0%
神流町	0	0.0%	0	0.0%	0	0.0%	0	0.0%
下仁田町	0	0.0%	0	0.0%	0	0.0%	0	0.0%
南牧村	0	0.0%	0	0.0%	0	0.0%	0	0.0%
甘楽町	0	0.0%	0	0.0%	0	0.0%	0	0.0%
中之条町	0	0.0%	0	0.0%	0	0.0%	0	0.0%
長野原町	0	0.0%	0	0.0%	0	0.0%	0	0.0%
嬭恋村	0	0.0%	0	0.0%	0	0.0%	0	0.0%
草津町	0	0.0%	0	0.0%	0	0.0%	0	0.0%
高山村	0	0.0%	0	0.0%	0	0.0%	0	0.0%
東吾妻町	0	0.0%	0	0.0%	0	0.0%	0	0.0%
片品村	0	0.0%	0	0.0%	0	0.0%	0	0.0%
川場村	0	0.0%	0	0.0%	0	0.0%	0	0.0%
昭和村	0	0.0%	0	0.0%	0	0.0%	0	0.0%
みなかみ町	0	0.0%	0	0.0%	0	0.0%	0	0.0%
玉村町	6	0.0%	0	0.0%	0	0.0%	0	0.0%
板倉町	1	0.0%	0	0.0%	0	0.0%	0	0.0%
明和町	1	0.0%	0	0.0%	0	0.0%	0	0.0%
千代田町	31	0.4%	0	0.0%	0	0.0%	0	0.0%
大泉町	276	1.2%	23	0.1%	0	0.0%	0	0.0%
邑楽町	86	0.6%	0	0.0%	0	0.0%	0	0.0%
県全体	13,768	1.1%	743	0.1%	0	0.0%	0	0.0%

※県全体は、四捨五入の関係で、各市町村の値を足し合わせた値と合わない場合がある。

表 3-3-1-7 停電件数、停電率（片品川左岸断層、冬 18 時、強風）

市町村	直後		1日後		2日後		7日後	
	停電軒数 (軒)	停電率	停電軒数 (軒)	停電率	停電軒数 (軒)	停電率	停電軒数 (軒)	停電率
前橋市	3	0.0%	0	0.0%	0	0.0%	0	0.0%
高崎市	1	0.0%	0	0.0%	0	0.0%	0	0.0%
桐生市	10	0.0%	0	0.0%	0	0.0%	0	0.0%
伊勢崎市	2	0.0%	0	0.0%	0	0.0%	0	0.0%
太田市	1	0.0%	0	0.0%	0	0.0%	0	0.0%
沼田市	476	1.3%	37	0.1%	0	0.0%	0	0.0%
館林市	0	0.0%	0	0.0%	0	0.0%	0	0.0%
渋川市	3	0.0%	0	0.0%	0	0.0%	0	0.0%
藤岡市	0	0.0%	0	0.0%	0	0.0%	0	0.0%
富岡市	0	0.0%	0	0.0%	0	0.0%	0	0.0%
安中市	0	0.0%	0	0.0%	0	0.0%	0	0.0%
みどり市	3	0.0%	0	0.0%	0	0.0%	0	0.0%
榛東村	0	0.0%	0	0.0%	0	0.0%	0	0.0%
吉岡町	0	0.0%	0	0.0%	0	0.0%	0	0.0%
上野村	0	0.0%	0	0.0%	0	0.0%	0	0.0%
神流町	0	0.0%	0	0.0%	0	0.0%	0	0.0%
下仁田町	0	0.0%	0	0.0%	0	0.0%	0	0.0%
南牧村	0	0.0%	0	0.0%	0	0.0%	0	0.0%
甘楽町	0	0.0%	0	0.0%	0	0.0%	0	0.0%
中之条町	0	0.0%	0	0.0%	0	0.0%	0	0.0%
長野原町	0	0.0%	0	0.0%	0	0.0%	0	0.0%
嬭恋村	0	0.0%	0	0.0%	0	0.0%	0	0.0%
草津町	0	0.0%	0	0.0%	0	0.0%	0	0.0%
高山村	0	0.0%	0	0.0%	0	0.0%	0	0.0%
東吾妻町	0	0.0%	0	0.0%	0	0.0%	0	0.0%
片品村	2,002	37.3%	360	6.7%	102	1.9%	0	0.0%
川場村	21	0.7%	3	0.1%	0	0.0%	0	0.0%
昭和村	4	0.1%	0	0.0%	0	0.0%	0	0.0%
みなかみ町	1	0.0%	0	0.0%	0	0.0%	0	0.0%
玉村町	0	0.0%	0	0.0%	0	0.0%	0	0.0%
板倉町	0	0.0%	0	0.0%	0	0.0%	0	0.0%
明和町	0	0.0%	0	0.0%	0	0.0%	0	0.0%
千代田町	0	0.0%	0	0.0%	0	0.0%	0	0.0%
大泉町	0	0.0%	0	0.0%	0	0.0%	0	0.0%
邑楽町	0	0.0%	0	0.0%	0	0.0%	0	0.0%
県全体	2,529	0.2%	400	0.0%	102	0.0%	0	0.0%

※県全体は、四捨五入の関係で、各市町村の値を足し合わせた値と合わない場合がある。

表 3-3-1-8 停電件数、停電率（片品川左岸断層、冬5時、強風）

市町村	直後		1日後		2日後		7日後	
	停電軒数 (軒)	停電率	停電軒数 (軒)	停電率	停電軒数 (軒)	停電率	停電軒数 (軒)	停電率
前橋市	2	0.0%	0	0.0%	0	0.0%	0	0.0%
高崎市	1	0.0%	0	0.0%	0	0.0%	0	0.0%
桐生市	8	0.0%	0	0.0%	0	0.0%	0	0.0%
伊勢崎市	1	0.0%	0	0.0%	0	0.0%	0	0.0%
太田市	1	0.0%	0	0.0%	0	0.0%	0	0.0%
沼田市	474	1.3%	37	0.1%	0	0.0%	0	0.0%
館林市	0	0.0%	0	0.0%	0	0.0%	0	0.0%
渋川市	2	0.0%	0	0.0%	0	0.0%	0	0.0%
藤岡市	0	0.0%	0	0.0%	0	0.0%	0	0.0%
富岡市	0	0.0%	0	0.0%	0	0.0%	0	0.0%
安中市	0	0.0%	0	0.0%	0	0.0%	0	0.0%
みどり市	2	0.0%	0	0.0%	0	0.0%	0	0.0%
榛東村	0	0.0%	0	0.0%	0	0.0%	0	0.0%
吉岡町	0	0.0%	0	0.0%	0	0.0%	0	0.0%
上野村	0	0.0%	0	0.0%	0	0.0%	0	0.0%
神流町	0	0.0%	0	0.0%	0	0.0%	0	0.0%
下仁田町	0	0.0%	0	0.0%	0	0.0%	0	0.0%
南牧村	0	0.0%	0	0.0%	0	0.0%	0	0.0%
甘楽町	0	0.0%	0	0.0%	0	0.0%	0	0.0%
中之条町	0	0.0%	0	0.0%	0	0.0%	0	0.0%
長野原町	0	0.0%	0	0.0%	0	0.0%	0	0.0%
嬭恋村	0	0.0%	0	0.0%	0	0.0%	0	0.0%
草津町	0	0.0%	0	0.0%	0	0.0%	0	0.0%
高山村	0	0.0%	0	0.0%	0	0.0%	0	0.0%
東吾妻町	0	0.0%	0	0.0%	0	0.0%	0	0.0%
片品村	2,016	37.6%	365	6.8%	102	1.9%	0	0.0%
川場村	21	0.6%	3	0.1%	0	0.0%	0	0.0%
昭和村	4	0.1%	0	0.0%	0	0.0%	0	0.0%
みなかみ町	1	0.0%	0	0.0%	0	0.0%	0	0.0%
玉村町	0	0.0%	0	0.0%	0	0.0%	0	0.0%
板倉町	0	0.0%	0	0.0%	0	0.0%	0	0.0%
明和町	0	0.0%	0	0.0%	0	0.0%	0	0.0%
千代田町	0	0.0%	0	0.0%	0	0.0%	0	0.0%
大泉町	0	0.0%	0	0.0%	0	0.0%	0	0.0%
邑楽町	0	0.0%	0	0.0%	0	0.0%	0	0.0%
県全体	2,534	0.2%	405	0.0%	102	0.0%	0	0.0%

※県全体は、四捨五入の関係で、各市町村の値を足し合わせた値と合わない場合がある。

表 3-3-1-9 停電件数、停電率（片品川左岸断層、夏 12 時、強風）

市町村	直後		1日後		2日後		7日後	
	停電軒数 (軒)	停電率	停電軒数 (軒)	停電率	停電軒数 (軒)	停電率	停電軒数 (軒)	停電率
前橋市	2	0.0%	0	0.0%	0	0.0%	0	0.0%
高崎市	1	0.0%	0	0.0%	0	0.0%	0	0.0%
桐生市	8	0.0%	0	0.0%	0	0.0%	0	0.0%
伊勢崎市	1	0.0%	0	0.0%	0	0.0%	0	0.0%
太田市	1	0.0%	0	0.0%	0	0.0%	0	0.0%
沼田市	423	1.1%	37	0.1%	0	0.0%	0	0.0%
館林市	0	0.0%	0	0.0%	0	0.0%	0	0.0%
渋川市	3	0.0%	0	0.0%	0	0.0%	0	0.0%
藤岡市	0	0.0%	0	0.0%	0	0.0%	0	0.0%
富岡市	0	0.0%	0	0.0%	0	0.0%	0	0.0%
安中市	0	0.0%	0	0.0%	0	0.0%	0	0.0%
みどり市	2	0.0%	0	0.0%	0	0.0%	0	0.0%
榛東村	0	0.0%	0	0.0%	0	0.0%	0	0.0%
吉岡町	0	0.0%	0	0.0%	0	0.0%	0	0.0%
上野村	0	0.0%	0	0.0%	0	0.0%	0	0.0%
神流町	0	0.0%	0	0.0%	0	0.0%	0	0.0%
下仁田町	0	0.0%	0	0.0%	0	0.0%	0	0.0%
南牧村	0	0.0%	0	0.0%	0	0.0%	0	0.0%
甘楽町	0	0.0%	0	0.0%	0	0.0%	0	0.0%
中之条町	0	0.0%	0	0.0%	0	0.0%	0	0.0%
長野原町	0	0.0%	0	0.0%	0	0.0%	0	0.0%
嬭恋村	0	0.0%	0	0.0%	0	0.0%	0	0.0%
草津町	0	0.0%	0	0.0%	0	0.0%	0	0.0%
高山村	0	0.0%	0	0.0%	0	0.0%	0	0.0%
東吾妻町	0	0.0%	0	0.0%	0	0.0%	0	0.0%
片品村	1,796	33.5%	161	3.0%	27	0.5%	0	0.0%
川場村	20	0.6%	0	0.0%	0	0.0%	0	0.0%
昭和村	4	0.1%	0	0.0%	0	0.0%	0	0.0%
みなかみ町	0	0.0%	0	0.0%	0	0.0%	0	0.0%
玉村町	0	0.0%	0	0.0%	0	0.0%	0	0.0%
板倉町	0	0.0%	0	0.0%	0	0.0%	0	0.0%
明和町	0	0.0%	0	0.0%	0	0.0%	0	0.0%
千代田町	0	0.0%	0	0.0%	0	0.0%	0	0.0%
大泉町	0	0.0%	0	0.0%	0	0.0%	0	0.0%
邑楽町	0	0.0%	0	0.0%	0	0.0%	0	0.0%
県全体	2,262	0.2%	198	0.0%	27	0.0%	0	0.0%

※県全体は、四捨五入の関係で、各市町村の値を足し合わせた値と合わない場合がある。

表 3-3-1-10 停電件数、停電率（大久保断層、冬 18 時、強風）

市町村	直後		1日後		2日後		7日後	
	停電軒数 (軒)	停電率	停電軒数 (軒)	停電率	停電軒数 (軒)	停電率	停電軒数 (軒)	停電率
前橋市	3,797	2.1%	182	0.1%	0	0.0%	0	0.0%
高崎市	436	0.2%	0	0.0%	0	0.0%	0	0.0%
桐生市	35,270	45.1%	4,382	5.6%	1,017	1.3%	0	0.0%
伊勢崎市	5,124	3.5%	291	0.2%	0	0.0%	0	0.0%
太田市	2,743	2.2%	128	0.1%	0	0.0%	0	0.0%
沼田市	105	0.3%	0	0.0%	0	0.0%	0	0.0%
館林市	5	0.0%	0	0.0%	0	0.0%	0	0.0%
渋川市	65	0.1%	0	0.0%	0	0.0%	0	0.0%
藤岡市	4	0.0%	0	0.0%	0	0.0%	0	0.0%
富岡市	2	0.0%	0	0.0%	0	0.0%	0	0.0%
安中市	5	0.0%	0	0.0%	0	0.0%	0	0.0%
みどり市	12,954	36.8%	1,301	3.7%	281	0.8%	0	0.0%
榛東村	0	0.0%	0	0.0%	0	0.0%	0	0.0%
吉岡町	2	0.0%	0	0.0%	0	0.0%	0	0.0%
上野村	0	0.0%	0	0.0%	0	0.0%	0	0.0%
神流町	0	0.0%	0	0.0%	0	0.0%	0	0.0%
下仁田町	0	0.0%	0	0.0%	0	0.0%	0	0.0%
南牧村	0	0.0%	0	0.0%	0	0.0%	0	0.0%
甘楽町	0	0.0%	0	0.0%	0	0.0%	0	0.0%
中之条町	0	0.0%	0	0.0%	0	0.0%	0	0.0%
長野原町	0	0.0%	0	0.0%	0	0.0%	0	0.0%
嬭恋村	0	0.0%	0	0.0%	0	0.0%	0	0.0%
草津町	0	0.0%	0	0.0%	0	0.0%	0	0.0%
高山村	0	0.0%	0	0.0%	0	0.0%	0	0.0%
東吾妻町	0	0.0%	0	0.0%	0	0.0%	0	0.0%
片品村	53	1.0%	5	0.1%	0	0.0%	0	0.0%
川場村	4	0.1%	0	0.0%	0	0.0%	0	0.0%
昭和村	21	0.3%	0	0.0%	0	0.0%	0	0.0%
みなかみ町	0	0.0%	0	0.0%	0	0.0%	0	0.0%
玉村町	1	0.0%	0	0.0%	0	0.0%	0	0.0%
板倉町	1	0.0%	0	0.0%	0	0.0%	0	0.0%
明和町	1	0.0%	0	0.0%	0	0.0%	0	0.0%
千代田町	1	0.0%	0	0.0%	0	0.0%	0	0.0%
大泉町	14	0.1%	0	0.0%	0	0.0%	0	0.0%
邑楽町	3	0.0%	0	0.0%	0	0.0%	0	0.0%
県全体	60,611	4.8%	6,289	0.5%	1,298	0.1%	0	0.0%

※県全体は、四捨五入の関係で、各市町村の値を足し合わせた値と合わない場合がある。

表 3-3-1-11 停電件数、停電率（大久保断層、冬5時、強風）

市町村	直後		1日後		2日後		7日後	
	停電軒数 (軒)	停電率	停電軒数 (軒)	停電率	停電軒数 (軒)	停電率	停電軒数 (軒)	停電率
前橋市	3,503	1.9%	182	0.1%	0	0.0%	0	0.0%
高崎市	88	0.0%	0	0.0%	0	0.0%	0	0.0%
桐生市	32,662	41.7%	3,756	4.8%	861	1.1%	0	0.0%
伊勢崎市	4,674	3.2%	291	0.2%	0	0.0%	0	0.0%
太田市	2,469	1.9%	128	0.1%	0	0.0%	0	0.0%
沼田市	104	0.3%	0	0.0%	0	0.0%	0	0.0%
館林市	2	0.0%	0	0.0%	0	0.0%	0	0.0%
渋川市	63	0.1%	0	0.0%	0	0.0%	0	0.0%
藤岡市	3	0.0%	0	0.0%	0	0.0%	0	0.0%
富岡市	1	0.0%	0	0.0%	0	0.0%	0	0.0%
安中市	4	0.0%	0	0.0%	0	0.0%	0	0.0%
みどり市	12,946	36.8%	1,301	3.7%	281	0.8%	0	0.0%
榛東村	0	0.0%	0	0.0%	0	0.0%	0	0.0%
吉岡町	1	0.0%	0	0.0%	0	0.0%	0	0.0%
上野村	0	0.0%	0	0.0%	0	0.0%	0	0.0%
神流町	0	0.0%	0	0.0%	0	0.0%	0	0.0%
下仁田町	0	0.0%	0	0.0%	0	0.0%	0	0.0%
南牧村	0	0.0%	0	0.0%	0	0.0%	0	0.0%
甘楽町	0	0.0%	0	0.0%	0	0.0%	0	0.0%
中之条町	0	0.0%	0	0.0%	0	0.0%	0	0.0%
長野原町	0	0.0%	0	0.0%	0	0.0%	0	0.0%
嬭恋村	0	0.0%	0	0.0%	0	0.0%	0	0.0%
草津町	0	0.0%	0	0.0%	0	0.0%	0	0.0%
高山村	0	0.0%	0	0.0%	0	0.0%	0	0.0%
東吾妻町	0	0.0%	0	0.0%	0	0.0%	0	0.0%
片品村	53	1.0%	5	0.1%	0	0.0%	0	0.0%
川場村	4	0.1%	0	0.0%	0	0.0%	0	0.0%
昭和村	20	0.3%	0	0.0%	0	0.0%	0	0.0%
みなかみ町	0	0.0%	0	0.0%	0	0.0%	0	0.0%
玉村町	1	0.0%	0	0.0%	0	0.0%	0	0.0%
板倉町	1	0.0%	0	0.0%	0	0.0%	0	0.0%
明和町	0	0.0%	0	0.0%	0	0.0%	0	0.0%
千代田町	1	0.0%	0	0.0%	0	0.0%	0	0.0%
大泉町	6	0.0%	0	0.0%	0	0.0%	0	0.0%
邑楽町	2	0.0%	0	0.0%	0	0.0%	0	0.0%
県全体	56,608	4.5%	5,663	0.4%	1,142	0.1%	0	0.0%

※県全体は、四捨五入の関係で、各市町村の値を足し合わせた値と合わない場合がある。

表 3-3-1-12 停電件数、停電率（大久保断層、夏 12 時、強風）

市町村	直後		1日後		2日後		7日後	
	停電軒数 (軒)	停電率	停電軒数 (軒)	停電率	停電軒数 (軒)	停電率	停電軒数 (軒)	停電率
前橋市	3,487	1.9%	182	0.1%	0	0.0%	0	0.0%
高崎市	62	0.0%	0	0.0%	0	0.0%	0	0.0%
桐生市	32,951	42.1%	3,834	4.9%	861	1.1%	0	0.0%
伊勢崎市	4,631	3.2%	291	0.2%	0	0.0%	0	0.0%
太田市	2,459	1.9%	128	0.1%	0	0.0%	0	0.0%
沼田市	93	0.3%	0	0.0%	0	0.0%	0	0.0%
館林市	2	0.0%	0	0.0%	0	0.0%	0	0.0%
渋川市	62	0.1%	0	0.0%	0	0.0%	0	0.0%
藤岡市	3	0.0%	0	0.0%	0	0.0%	0	0.0%
富岡市	1	0.0%	0	0.0%	0	0.0%	0	0.0%
安中市	4	0.0%	0	0.0%	0	0.0%	0	0.0%
みどり市	12,948	36.8%	1,301	3.7%	281	0.8%	0	0.0%
榛東村	0	0.0%	0	0.0%	0	0.0%	0	0.0%
吉岡町	1	0.0%	0	0.0%	0	0.0%	0	0.0%
上野村	0	0.0%	0	0.0%	0	0.0%	0	0.0%
神流町	0	0.0%	0	0.0%	0	0.0%	0	0.0%
下仁田町	0	0.0%	0	0.0%	0	0.0%	0	0.0%
南牧村	0	0.0%	0	0.0%	0	0.0%	0	0.0%
甘楽町	0	0.0%	0	0.0%	0	0.0%	0	0.0%
中之条町	0	0.0%	0	0.0%	0	0.0%	0	0.0%
長野原町	0	0.0%	0	0.0%	0	0.0%	0	0.0%
嬭恋村	0	0.0%	0	0.0%	0	0.0%	0	0.0%
草津町	0	0.0%	0	0.0%	0	0.0%	0	0.0%
高山村	0	0.0%	0	0.0%	0	0.0%	0	0.0%
東吾妻町	0	0.0%	0	0.0%	0	0.0%	0	0.0%
片品村	42	0.8%	0	0.0%	0	0.0%	0	0.0%
川場村	4	0.1%	0	0.0%	0	0.0%	0	0.0%
昭和村	20	0.3%	0	0.0%	0	0.0%	0	0.0%
みなかみ町	0	0.0%	0	0.0%	0	0.0%	0	0.0%
玉村町	1	0.0%	0	0.0%	0	0.0%	0	0.0%
板倉町	1	0.0%	0	0.0%	0	0.0%	0	0.0%
明和町	0	0.0%	0	0.0%	0	0.0%	0	0.0%
千代田町	1	0.0%	0	0.0%	0	0.0%	0	0.0%
大泉町	6	0.0%	0	0.0%	0	0.0%	0	0.0%
邑楽町	2	0.0%	0	0.0%	0	0.0%	0	0.0%
県全体	56,782	4.5%	5,736	0.5%	1,142	0.1%	0	0.0%

※県全体は、四捨五入の関係で、各市町村の値を足し合わせた値と合わない場合がある。

表 3-3-1-13 停電件数、停電率（六日町断層帯、冬 18 時、強風）

市町村	直後		1日後		2日後		7日後	
	停電軒数 (軒)	停電率	停電軒数 (軒)	停電率	停電軒数 (軒)	停電率	停電軒数 (軒)	停電率
前橋市	1	0.0%	0	0.0%	0	0.0%	0	0.0%
高崎市	1	0.0%	0	0.0%	0	0.0%	0	0.0%
桐生市	1	0.0%	0	0.0%	0	0.0%	0	0.0%
伊勢崎市	1	0.0%	0	0.0%	0	0.0%	0	0.0%
太田市	0	0.0%	0	0.0%	0	0.0%	0	0.0%
沼田市	1	0.0%	0	0.0%	0	0.0%	0	0.0%
館林市	0	0.0%	0	0.0%	0	0.0%	0	0.0%
渋川市	1	0.0%	0	0.0%	0	0.0%	0	0.0%
藤岡市	0	0.0%	0	0.0%	0	0.0%	0	0.0%
富岡市	0	0.0%	0	0.0%	0	0.0%	0	0.0%
安中市	0	0.0%	0	0.0%	0	0.0%	0	0.0%
みどり市	0	0.0%	0	0.0%	0	0.0%	0	0.0%
榛東村	0	0.0%	0	0.0%	0	0.0%	0	0.0%
吉岡町	0	0.0%	0	0.0%	0	0.0%	0	0.0%
上野村	0	0.0%	0	0.0%	0	0.0%	0	0.0%
神流町	0	0.0%	0	0.0%	0	0.0%	0	0.0%
下仁田町	0	0.0%	0	0.0%	0	0.0%	0	0.0%
南牧村	0	0.0%	0	0.0%	0	0.0%	0	0.0%
甘楽町	0	0.0%	0	0.0%	0	0.0%	0	0.0%
中之条町	1	0.0%	0	0.0%	0	0.0%	0	0.0%
長野原町	1	0.0%	0	0.0%	0	0.0%	0	0.0%
嬭恋村	0	0.0%	0	0.0%	0	0.0%	0	0.0%
草津町	23	0.4%	6	0.1%	0	0.0%	0	0.0%
高山村	0	0.0%	0	0.0%	0	0.0%	0	0.0%
東吾妻町	0	0.0%	0	0.0%	0	0.0%	0	0.0%
片品村	2	0.0%	0	0.0%	0	0.0%	0	0.0%
川場村	1	0.0%	0	0.0%	0	0.0%	0	0.0%
昭和村	0	0.0%	0	0.0%	0	0.0%	0	0.0%
みなかみ町	2	0.0%	0	0.0%	0	0.0%	0	0.0%
玉村町	0	0.0%	0	0.0%	0	0.0%	0	0.0%
板倉町	0	0.0%	0	0.0%	0	0.0%	0	0.0%
明和町	0	0.0%	0	0.0%	0	0.0%	0	0.0%
千代田町	0	0.0%	0	0.0%	0	0.0%	0	0.0%
大泉町	0	0.0%	0	0.0%	0	0.0%	0	0.0%
邑楽町	0	0.0%	0	0.0%	0	0.0%	0	0.0%
県全体	36	0.0%	6	0.0%	0	0.0%	0	0.0%

※県全体は、四捨五入の関係で、各市町村の値を足し合わせた値と合わない場合がある。

表 3-3-1-14 停電件数、停電率（六日町断層帯、冬5時、強風）

市町村	直後		1日後		2日後		7日後	
	停電軒数 (軒)	停電率	停電軒数 (軒)	停電率	停電軒数 (軒)	停電率	停電軒数 (軒)	停電率
前橋市	0	0.0%	0	0.0%	0	0.0%	0	0.0%
高崎市	0	0.0%	0	0.0%	0	0.0%	0	0.0%
桐生市	0	0.0%	0	0.0%	0	0.0%	0	0.0%
伊勢崎市	0	0.0%	0	0.0%	0	0.0%	0	0.0%
太田市	0	0.0%	0	0.0%	0	0.0%	0	0.0%
沼田市	1	0.0%	0	0.0%	0	0.0%	0	0.0%
館林市	0	0.0%	0	0.0%	0	0.0%	0	0.0%
渋川市	0	0.0%	0	0.0%	0	0.0%	0	0.0%
藤岡市	0	0.0%	0	0.0%	0	0.0%	0	0.0%
富岡市	0	0.0%	0	0.0%	0	0.0%	0	0.0%
安中市	0	0.0%	0	0.0%	0	0.0%	0	0.0%
みどり市	0	0.0%	0	0.0%	0	0.0%	0	0.0%
榛東村	0	0.0%	0	0.0%	0	0.0%	0	0.0%
吉岡町	0	0.0%	0	0.0%	0	0.0%	0	0.0%
上野村	0	0.0%	0	0.0%	0	0.0%	0	0.0%
神流町	0	0.0%	0	0.0%	0	0.0%	0	0.0%
下仁田町	0	0.0%	0	0.0%	0	0.0%	0	0.0%
南牧村	0	0.0%	0	0.0%	0	0.0%	0	0.0%
甘楽町	0	0.0%	0	0.0%	0	0.0%	0	0.0%
中之条町	1	0.0%	0	0.0%	0	0.0%	0	0.0%
長野原町	1	0.0%	0	0.0%	0	0.0%	0	0.0%
嬭恋村	0	0.0%	0	0.0%	0	0.0%	0	0.0%
草津町	23	0.4%	6	0.1%	0	0.0%	0	0.0%
高山村	0	0.0%	0	0.0%	0	0.0%	0	0.0%
東吾妻町	0	0.0%	0	0.0%	0	0.0%	0	0.0%
片品村	2	0.0%	0	0.0%	0	0.0%	0	0.0%
川場村	1	0.0%	0	0.0%	0	0.0%	0	0.0%
昭和村	0	0.0%	0	0.0%	0	0.0%	0	0.0%
みなかみ町	2	0.0%	0	0.0%	0	0.0%	0	0.0%
玉村町	0	0.0%	0	0.0%	0	0.0%	0	0.0%
板倉町	0	0.0%	0	0.0%	0	0.0%	0	0.0%
明和町	0	0.0%	0	0.0%	0	0.0%	0	0.0%
千代田町	0	0.0%	0	0.0%	0	0.0%	0	0.0%
大泉町	0	0.0%	0	0.0%	0	0.0%	0	0.0%
邑楽町	0	0.0%	0	0.0%	0	0.0%	0	0.0%
県全体	32	0.0%	6	0.0%	0	0.0%	0	0.0%

※県全体は、四捨五入の関係で、各市町村の値を足し合わせた値と合わない場合がある。

表 3-3-1-15 停電件数、停電率（六日町断層帯、夏 12 時、強風）

市町村	直後		1日後		2日後		7日後	
	停電軒数 (軒)	停電率	停電軒数 (軒)	停電率	停電軒数 (軒)	停電率	停電軒数 (軒)	停電率
前橋市	1	0.0%	0	0.0%	0	0.0%	0	0.0%
高崎市	0	0.0%	0	0.0%	0	0.0%	0	0.0%
桐生市	0	0.0%	0	0.0%	0	0.0%	0	0.0%
伊勢崎市	1	0.0%	0	0.0%	0	0.0%	0	0.0%
太田市	0	0.0%	0	0.0%	0	0.0%	0	0.0%
沼田市	1	0.0%	0	0.0%	0	0.0%	0	0.0%
館林市	0	0.0%	0	0.0%	0	0.0%	0	0.0%
渋川市	1	0.0%	0	0.0%	0	0.0%	0	0.0%
藤岡市	0	0.0%	0	0.0%	0	0.0%	0	0.0%
富岡市	0	0.0%	0	0.0%	0	0.0%	0	0.0%
安中市	0	0.0%	0	0.0%	0	0.0%	0	0.0%
みどり市	0	0.0%	0	0.0%	0	0.0%	0	0.0%
榛東村	0	0.0%	0	0.0%	0	0.0%	0	0.0%
吉岡町	0	0.0%	0	0.0%	0	0.0%	0	0.0%
上野村	0	0.0%	0	0.0%	0	0.0%	0	0.0%
神流町	0	0.0%	0	0.0%	0	0.0%	0	0.0%
下仁田町	0	0.0%	0	0.0%	0	0.0%	0	0.0%
南牧村	0	0.0%	0	0.0%	0	0.0%	0	0.0%
甘楽町	0	0.0%	0	0.0%	0	0.0%	0	0.0%
中之条町	1	0.0%	0	0.0%	0	0.0%	0	0.0%
長野原町	1	0.0%	0	0.0%	0	0.0%	0	0.0%
嬭恋村	0	0.0%	0	0.0%	0	0.0%	0	0.0%
草津町	22	0.4%	0	0.0%	0	0.0%	0	0.0%
高山村	0	0.0%	0	0.0%	0	0.0%	0	0.0%
東吾妻町	0	0.0%	0	0.0%	0	0.0%	0	0.0%
片品村	2	0.0%	0	0.0%	0	0.0%	0	0.0%
川場村	1	0.0%	0	0.0%	0	0.0%	0	0.0%
昭和村	0	0.0%	0	0.0%	0	0.0%	0	0.0%
みなかみ町	2	0.0%	0	0.0%	0	0.0%	0	0.0%
玉村町	0	0.0%	0	0.0%	0	0.0%	0	0.0%
板倉町	0	0.0%	0	0.0%	0	0.0%	0	0.0%
明和町	0	0.0%	0	0.0%	0	0.0%	0	0.0%
千代田町	0	0.0%	0	0.0%	0	0.0%	0	0.0%
大泉町	0	0.0%	0	0.0%	0	0.0%	0	0.0%
邑楽町	0	0.0%	0	0.0%	0	0.0%	0	0.0%
県全体	32	0.0%	0	0.0%	0	0.0%	0	0.0%

※県全体は、四捨五入の関係で、各市町村の値を足し合わせた値と合わない場合がある。

表 3-3-1-16 停電件数、停電率（長野盆地西縁断層帯、冬 18 時、強風）

市町村	直後		1日後		2日後		7日後	
	停電軒数 (軒)	停電率	停電軒数 (軒)	停電率	停電軒数 (軒)	停電率	停電軒数 (軒)	停電率
前橋市	3	0.0%	0	0.0%	0	0.0%	0	0.0%
高崎市	52	0.0%	0	0.0%	0	0.0%	0	0.0%
桐生市	1	0.0%	0	0.0%	0	0.0%	0	0.0%
伊勢崎市	3	0.0%	0	0.0%	0	0.0%	0	0.0%
太田市	1	0.0%	0	0.0%	0	0.0%	0	0.0%
沼田市	12	0.0%	0	0.0%	0	0.0%	0	0.0%
館林市	0	0.0%	0	0.0%	0	0.0%	0	0.0%
渋川市	8	0.0%	0	0.0%	0	0.0%	0	0.0%
藤岡市	7	0.0%	0	0.0%	0	0.0%	0	0.0%
富岡市	12	0.0%	0	0.0%	0	0.0%	0	0.0%
安中市	23	0.1%	0	0.0%	0	0.0%	0	0.0%
みどり市	1	0.0%	0	0.0%	0	0.0%	0	0.0%
榛東村	1	0.0%	0	0.0%	0	0.0%	0	0.0%
吉岡町	1	0.0%	0	0.0%	0	0.0%	0	0.0%
上野村	0	0.0%	0	0.0%	0	0.0%	0	0.0%
神流町	0	0.0%	0	0.0%	0	0.0%	0	0.0%
下仁田町	1	0.0%	0	0.0%	0	0.0%	0	0.0%
南牧村	0	0.0%	0	0.0%	0	0.0%	0	0.0%
甘楽町	0	0.0%	0	0.0%	0	0.0%	0	0.0%
中之条町	41	0.3%	0	0.0%	0	0.0%	0	0.0%
長野原町	228	2.3%	30	0.3%	0	0.0%	0	0.0%
嬭恋村	427	1.9%	45	0.2%	0	0.0%	0	0.0%
草津町	1,557	27.7%	208	3.7%	28	0.5%	0	0.0%
高山村	0	0.0%	0	0.0%	0	0.0%	0	0.0%
東吾妻町	16	0.2%	0	0.0%	0	0.0%	0	0.0%
片品村	0	0.0%	0	0.0%	0	0.0%	0	0.0%
川場村	0	0.0%	0	0.0%	0	0.0%	0	0.0%
昭和村	2	0.0%	0	0.0%	0	0.0%	0	0.0%
みなかみ町	1	0.0%	0	0.0%	0	0.0%	0	0.0%
玉村町	0	0.0%	0	0.0%	0	0.0%	0	0.0%
板倉町	0	0.0%	0	0.0%	0	0.0%	0	0.0%
明和町	0	0.0%	0	0.0%	0	0.0%	0	0.0%
千代田町	0	0.0%	0	0.0%	0	0.0%	0	0.0%
大泉町	0	0.0%	0	0.0%	0	0.0%	0	0.0%
邑楽町	0	0.0%	0	0.0%	0	0.0%	0	0.0%
県全体	2,399	0.2%	283	0.0%	28	0.0%	0	0.0%

※県全体は、四捨五入の関係で、各市町村の値を足し合わせた値と合わない場合がある。

表 3-3-1-17 停電件数、停電率（長野盆地西縁断層帯、冬5時、強風）

市町村	直後		1日後		2日後		7日後	
	停電軒数 (軒)	停電率	停電軒数 (軒)	停電率	停電軒数 (軒)	停電率	停電軒数 (軒)	停電率
前橋市	1	0.0%	0	0.0%	0	0.0%	0	0.0%
高崎市	48	0.0%	0	0.0%	0	0.0%	0	0.0%
桐生市	1	0.0%	0	0.0%	0	0.0%	0	0.0%
伊勢崎市	1	0.0%	0	0.0%	0	0.0%	0	0.0%
太田市	0	0.0%	0	0.0%	0	0.0%	0	0.0%
沼田市	12	0.0%	0	0.0%	0	0.0%	0	0.0%
館林市	0	0.0%	0	0.0%	0	0.0%	0	0.0%
渋川市	7	0.0%	0	0.0%	0	0.0%	0	0.0%
藤岡市	6	0.0%	0	0.0%	0	0.0%	0	0.0%
富岡市	11	0.0%	0	0.0%	0	0.0%	0	0.0%
安中市	22	0.1%	0	0.0%	0	0.0%	0	0.0%
みどり市	0	0.0%	0	0.0%	0	0.0%	0	0.0%
榛東村	1	0.0%	0	0.0%	0	0.0%	0	0.0%
吉岡町	1	0.0%	0	0.0%	0	0.0%	0	0.0%
上野村	0	0.0%	0	0.0%	0	0.0%	0	0.0%
神流町	0	0.0%	0	0.0%	0	0.0%	0	0.0%
下仁田町	1	0.0%	0	0.0%	0	0.0%	0	0.0%
南牧村	0	0.0%	0	0.0%	0	0.0%	0	0.0%
甘楽町	0	0.0%	0	0.0%	0	0.0%	0	0.0%
中之条町	41	0.3%	0	0.0%	0	0.0%	0	0.0%
長野原町	226	2.2%	30	0.3%	0	0.0%	0	0.0%
嬭恋村	417	1.9%	45	0.2%	0	0.0%	0	0.0%
草津町	1,432	25.5%	186	3.3%	28	0.5%	0	0.0%
高山村	0	0.0%	0	0.0%	0	0.0%	0	0.0%
東吾妻町	16	0.1%	0	0.0%	0	0.0%	0	0.0%
片品村	0	0.0%	0	0.0%	0	0.0%	0	0.0%
川場村	0	0.0%	0	0.0%	0	0.0%	0	0.0%
昭和村	2	0.0%	0	0.0%	0	0.0%	0	0.0%
みなかみ町	1	0.0%	0	0.0%	0	0.0%	0	0.0%
玉村町	0	0.0%	0	0.0%	0	0.0%	0	0.0%
板倉町	0	0.0%	0	0.0%	0	0.0%	0	0.0%
明和町	0	0.0%	0	0.0%	0	0.0%	0	0.0%
千代田町	0	0.0%	0	0.0%	0	0.0%	0	0.0%
大泉町	0	0.0%	0	0.0%	0	0.0%	0	0.0%
邑楽町	0	0.0%	0	0.0%	0	0.0%	0	0.0%
県全体	2,247	0.2%	260	0.0%	28	0.0%	0	0.0%

※県全体は、四捨五入の関係で、各市町村の値を足し合わせた値と合わない場合がある。

表 3-3-1-18 停電件数、停電率（長野盆地西縁断層帯、夏 12 時、強風）

市町村	直後		1日後		2日後		7日後	
	停電軒数 (軒)	停電率	停電軒数 (軒)	停電率	停電軒数 (軒)	停電率	停電軒数 (軒)	停電率
前橋市	2	0.0%	0	0.0%	0	0.0%	0	0.0%
高崎市	46	0.0%	0	0.0%	0	0.0%	0	0.0%
桐生市	1	0.0%	0	0.0%	0	0.0%	0	0.0%
伊勢崎市	2	0.0%	0	0.0%	0	0.0%	0	0.0%
太田市	1	0.0%	0	0.0%	0	0.0%	0	0.0%
沼田市	11	0.0%	0	0.0%	0	0.0%	0	0.0%
館林市	0	0.0%	0	0.0%	0	0.0%	0	0.0%
渋川市	7	0.0%	0	0.0%	0	0.0%	0	0.0%
藤岡市	6	0.0%	0	0.0%	0	0.0%	0	0.0%
富岡市	12	0.0%	0	0.0%	0	0.0%	0	0.0%
安中市	22	0.1%	0	0.0%	0	0.0%	0	0.0%
みどり市	0	0.0%	0	0.0%	0	0.0%	0	0.0%
榛東村	1	0.0%	0	0.0%	0	0.0%	0	0.0%
吉岡町	1	0.0%	0	0.0%	0	0.0%	0	0.0%
上野村	0	0.0%	0	0.0%	0	0.0%	0	0.0%
神流町	0	0.0%	0	0.0%	0	0.0%	0	0.0%
下仁田町	1	0.0%	0	0.0%	0	0.0%	0	0.0%
南牧村	0	0.0%	0	0.0%	0	0.0%	0	0.0%
甘楽町	0	0.0%	0	0.0%	0	0.0%	0	0.0%
中之条町	37	0.3%	0	0.0%	0	0.0%	0	0.0%
長野原町	208	2.1%	10	0.1%	0	0.0%	0	0.0%
嬭恋村	385	1.7%	22	0.1%	0	0.0%	0	0.0%
草津町	1,364	24.3%	79	1.4%	6	0.1%	0	0.0%
高山村	0	0.0%	0	0.0%	0	0.0%	0	0.0%
東吾妻町	14	0.1%	0	0.0%	0	0.0%	0	0.0%
片品村	0	0.0%	0	0.0%	0	0.0%	0	0.0%
川場村	0	0.0%	0	0.0%	0	0.0%	0	0.0%
昭和村	2	0.0%	0	0.0%	0	0.0%	0	0.0%
みなかみ町	1	0.0%	0	0.0%	0	0.0%	0	0.0%
玉村町	0	0.0%	0	0.0%	0	0.0%	0	0.0%
板倉町	0	0.0%	0	0.0%	0	0.0%	0	0.0%
明和町	0	0.0%	0	0.0%	0	0.0%	0	0.0%
千代田町	0	0.0%	0	0.0%	0	0.0%	0	0.0%
大泉町	0	0.0%	0	0.0%	0	0.0%	0	0.0%
邑楽町	0	0.0%	0	0.0%	0	0.0%	0	0.0%
県全体	2,123	0.2%	111	0.0%	6	0.0%	0	0.0%

※県全体は、四捨五入の関係で、各市町村の値を足し合わせた値と合わない場合がある。

表 3-3-1-19 停電の復旧過程（深谷断層帯・綾瀬川断層、冬 18 時、強風）

市町村	直後		1日後		2日後		7日後		要復旧 日数 (日)
	供給可能 軒数 (軒)	供給率	供給可能 軒数 (軒)	供給率	供給可能 軒数 (軒)	供給率	供給可能 軒数 (軒)	供給率	
前橋市	112,655	61.9%	174,731	96.0%	180,373	99.1%	182,011	100.0%	3
高崎市	129,397	64.7%	193,298	96.6%	198,701	99.3%	200,101	100.0%	3
桐生市	67,997	86.9%	77,701	99.3%	78,249	100.0%	78,249	100.0%	2
伊勢崎市	117,846	80.9%	143,990	98.9%	145,445	99.9%	145,591	100.0%	2
太田市	120,287	94.3%	127,158	99.7%	127,541	100.0%	127,541	100.0%	1
沼田市	36,717	99.2%	37,025	100.0%	37,025	100.0%	37,025	100.0%	1
館林市	41,066	99.6%	41,239	100.0%	41,239	100.0%	41,239	100.0%	1
渋川市	46,424	91.4%	50,548	99.5%	50,802	100.0%	50,802	100.0%	1
藤岡市	17,251	37.1%	41,933	90.3%	45,231	97.4%	46,438	100.0%	4
富岡市	24,637	61.3%	38,515	95.8%	39,842	99.1%	40,204	100.0%	3
安中市	29,867	69.5%	41,991	97.7%	42,851	99.7%	42,980	100.0%	2
みどり市	32,444	92.3%	35,018	99.6%	35,158	100.0%	35,158	100.0%	1
榛東村	8,885	86.9%	10,046	98.3%	10,199	99.8%	10,219	100.0%	2
吉岡町	11,117	88.4%	12,381	98.5%	12,544	99.8%	12,570	100.0%	2
上野村	1,611	99.9%	1,612	100.0%	1,612	100.0%	1,612	100.0%	1
神流町	3,197	93.0%	3,425	99.6%	3,439	100.0%	3,439	100.0%	1
下仁田町	7,673	80.4%	9,434	98.9%	9,529	99.9%	9,538	100.0%	2
南牧村	3,703	98.3%	3,761	99.9%	3,765	100.0%	3,765	100.0%	1
甘楽町	6,343	51.3%	11,566	93.5%	12,173	98.4%	12,370	100.0%	3
中之条町	12,163	99.2%	12,251	99.9%	12,263	100.0%	12,263	100.0%	1
長野原町	10,085	99.7%	10,115	100.0%	10,115	100.0%	10,115	100.0%	1
嬭恋村	22,269	99.9%	22,283	100.0%	22,283	100.0%	22,283	100.0%	1
草津町	5,542	98.6%	5,611	99.8%	5,623	100.0%	5,623	100.0%	1
高山村	2,670	99.6%	2,678	99.9%	2,680	100.0%	2,680	100.0%	1
東吾妻町	10,384	98.4%	10,533	99.8%	10,554	100.0%	10,554	100.0%	1
片品村	5,350	99.7%	5,366	100.0%	5,366	100.0%	5,366	100.0%	1
川場村	3,178	98.6%	3,217	99.8%	3,224	100.0%	3,224	100.0%	1
昭和村	6,633	99.1%	6,691	100.0%	6,691	100.0%	6,691	100.0%	1
みなかみ町	17,596	99.9%	17,609	100.0%	17,609	100.0%	17,609	100.0%	1
玉村町	15,692	82.1%	18,924	99.0%	19,096	99.9%	19,115	100.0%	2
板倉町	10,128	99.9%	10,140	100.0%	10,140	100.0%	10,140	100.0%	1
明和町	7,456	99.9%	7,464	100.0%	7,464	100.0%	7,464	100.0%	1
千代田町	6,998	99.6%	7,029	100.0%	7,029	100.0%	7,029	100.0%	1
大泉町	22,480	99.3%	22,635	100.0%	22,635	100.0%	22,635	100.0%	1
邑楽町	15,219	99.6%	15,277	100.0%	15,277	100.0%	15,277	100.0%	1
県全体	992,960	78.9%	1,233,196	98.0%	1,253,767	99.6%	1,258,922	100.0%	4

※県全体は、四捨五入の関係で、各市町村の値を足し合わせた値と合わない場合がある。

表 3-3-1-20 停電の復旧過程（深谷断層帯・綾瀬川断層、冬5時、強風）

市町村	直後		1日後		2日後		7日後		要復旧 日数 (日)
	供給可能 軒数 (軒)	供給率	供給可能 軒数 (軒)	供給率	供給可能 軒数 (軒)	供給率	供給可能 軒数 (軒)	供給率	
前橋市	112,978	62.1%	174,731	96.0%	180,555	99.2%	182,011	100.0%	3
高崎市	131,905	65.9%	193,898	96.9%	198,901	99.4%	200,101	100.0%	3
桐生市	69,982	89.4%	77,779	99.4%	78,249	100.0%	78,249	100.0%	2
伊勢崎市	119,175	81.9%	144,135	99.0%	145,445	99.9%	145,591	100.0%	2
太田市	120,867	94.8%	127,158	99.7%	127,541	100.0%	127,541	100.0%	1
沼田市	36,719	99.2%	37,025	100.0%	37,025	100.0%	37,025	100.0%	1
館林市	41,178	99.9%	41,239	100.0%	41,239	100.0%	41,239	100.0%	1
渋川市	46,536	91.6%	50,548	99.5%	50,802	100.0%	50,802	100.0%	1
藤岡市	17,668	38.0%	42,026	90.5%	45,277	97.5%	46,438	100.0%	4
富岡市	24,792	61.7%	38,555	95.9%	39,842	99.1%	40,204	100.0%	3
安中市	30,010	69.8%	42,034	97.8%	42,851	99.7%	42,980	100.0%	2
みどり市	32,771	93.2%	35,018	99.6%	35,158	100.0%	35,158	100.0%	1
榛東村	8,897	87.1%	10,046	98.3%	10,199	99.8%	10,219	100.0%	2
吉岡町	11,136	88.6%	12,381	98.5%	12,544	99.8%	12,570	100.0%	2
上野村	1,611	100.0%	1,612	100.0%	1,612	100.0%	1,612	100.0%	1
神流町	3,198	93.0%	3,425	99.6%	3,439	100.0%	3,439	100.0%	1
下仁田町	7,707	80.8%	9,434	98.9%	9,529	99.9%	9,538	100.0%	2
南牧村	3,703	98.3%	3,761	99.9%	3,765	100.0%	3,765	100.0%	1
甘楽町	6,348	51.3%	11,566	93.5%	12,173	98.4%	12,370	100.0%	3
中之条町	12,163	99.2%	12,251	99.9%	12,263	100.0%	12,263	100.0%	1
長野原町	10,086	99.7%	10,115	100.0%	10,115	100.0%	10,115	100.0%	1
嬭恋村	22,272	99.9%	22,283	100.0%	22,283	100.0%	22,283	100.0%	1
草津町	5,554	98.8%	5,611	99.8%	5,623	100.0%	5,623	100.0%	1
高山村	2,670	99.6%	2,678	99.9%	2,680	100.0%	2,680	100.0%	1
東吾妻町	10,385	98.4%	10,533	99.8%	10,554	100.0%	10,554	100.0%	1
片品村	5,350	99.7%	5,366	100.0%	5,366	100.0%	5,366	100.0%	1
川場村	3,179	98.6%	3,217	99.8%	3,224	100.0%	3,224	100.0%	1
昭和村	6,633	99.1%	6,691	100.0%	6,691	100.0%	6,691	100.0%	1
みなかみ町	17,596	99.9%	17,609	100.0%	17,609	100.0%	17,609	100.0%	1
玉村町	15,743	82.4%	18,924	99.0%	19,096	99.9%	19,115	100.0%	2
板倉町	10,134	99.9%	10,140	100.0%	10,140	100.0%	10,140	100.0%	1
明和町	7,459	99.9%	7,464	100.0%	7,464	100.0%	7,464	100.0%	1
千代田町	6,999	99.6%	7,029	100.0%	7,029	100.0%	7,029	100.0%	1
大泉町	22,488	99.3%	22,635	100.0%	22,635	100.0%	22,635	100.0%	1
邑楽町	15,233	99.7%	15,277	100.0%	15,277	100.0%	15,277	100.0%	1
県全体	1,001,123	79.5%	1,234,197	98.0%	1,254,196	99.6%	1,258,922	100.0%	4

※県全体は、四捨五入の関係で、各市町村の値を足し合わせた値と合わない場合がある。

表 3-3-1-21 停電の復旧過程（深谷断層帯・綾瀬川断層、夏 12 時、強風）

市町村	直後		1日後		2日後		7日後		要復旧 日数 (日)
	供給可能 軒数 (軒)	供給率	供給可能 軒数 (軒)	供給率	供給可能 軒数 (軒)	供給率	供給可能 軒数 (軒)	供給率	
前橋市	113,113	62.1%	174,731	96.0%	180,555	99.2%	182,011	100.0%	3
高崎市	132,440	66.2%	194,098	97.0%	199,101	99.5%	200,101	100.0%	3
桐生市	69,899	89.3%	77,779	99.4%	78,249	100.0%	78,249	100.0%	2
伊勢崎市	119,032	81.8%	143,990	98.9%	145,445	99.9%	145,591	100.0%	2
太田市	120,876	94.8%	127,158	99.7%	127,541	100.0%	127,541	100.0%	1
沼田市	36,742	99.2%	37,025	100.0%	37,025	100.0%	37,025	100.0%	1
館林市	41,204	99.9%	41,239	100.0%	41,239	100.0%	41,239	100.0%	1
渋川市	46,841	92.2%	50,599	99.6%	50,802	100.0%	50,802	100.0%	1
藤岡市	17,636	38.0%	42,026	90.5%	45,277	97.5%	46,438	100.0%	4
富岡市	24,759	61.6%	38,555	95.9%	39,842	99.1%	40,204	100.0%	3
安中市	29,981	69.8%	42,034	97.8%	42,851	99.7%	42,980	100.0%	2
みどり市	32,742	93.1%	35,018	99.6%	35,158	100.0%	35,158	100.0%	1
榛東村	9,010	88.2%	10,148	99.3%	10,219	100.0%	10,219	100.0%	2
吉岡町	11,232	89.4%	12,494	99.4%	12,570	100.0%	12,570	100.0%	2
上野村	1,611	100.0%	1,612	100.0%	1,612	100.0%	1,612	100.0%	1
神流町	3,198	93.0%	3,425	99.6%	3,439	100.0%	3,439	100.0%	1
下仁田町	7,698	80.7%	9,434	98.9%	9,529	99.9%	9,538	100.0%	2
南牧村	3,703	98.3%	3,761	99.9%	3,765	100.0%	3,765	100.0%	1
甘楽町	6,359	51.4%	11,579	93.6%	12,173	98.4%	12,370	100.0%	3
中之条町	12,175	99.3%	12,263	100.0%	12,263	100.0%	12,263	100.0%	1
長野原町	10,089	99.7%	10,115	100.0%	10,115	100.0%	10,115	100.0%	1
嬭恋村	22,273	100.0%	22,283	100.0%	22,283	100.0%	22,283	100.0%	1
草津町	5,556	98.8%	5,617	99.9%	5,623	100.0%	5,623	100.0%	1
高山村	2,670	99.6%	2,680	100.0%	2,680	100.0%	2,680	100.0%	1
東吾妻町	10,400	98.5%	10,544	99.9%	10,554	100.0%	10,554	100.0%	1
片品村	5,353	99.8%	5,366	100.0%	5,366	100.0%	5,366	100.0%	1
川場村	3,181	98.7%	3,220	99.9%	3,224	100.0%	3,224	100.0%	1
昭和村	6,633	99.1%	6,691	100.0%	6,691	100.0%	6,691	100.0%	1
みなかみ町	17,597	99.9%	17,609	100.0%	17,609	100.0%	17,609	100.0%	1
玉村町	15,742	82.4%	18,924	99.0%	19,096	99.9%	19,115	100.0%	2
板倉町	10,135	100.0%	10,140	100.0%	10,140	100.0%	10,140	100.0%	1
明和町	7,459	99.9%	7,464	100.0%	7,464	100.0%	7,464	100.0%	1
千代田町	6,999	99.6%	7,029	100.0%	7,029	100.0%	7,029	100.0%	1
大泉町	22,490	99.4%	22,635	100.0%	22,635	100.0%	22,635	100.0%	1
邑楽町	15,233	99.7%	15,277	100.0%	15,277	100.0%	15,277	100.0%	1
県全体	1,002,060	79.6%	1,234,564	98.1%	1,254,442	99.6%	1,258,922	100.0%	4

※県全体は、四捨五入の関係で、各市町村の値を足し合わせた値と合わない場合がある。

表 3-3-1-22 停電の復旧過程（太田断層、冬 18 時、強風）

市町村	直後		1日後		2日後		7日後		要復旧 日数 (日)
	供給可能 軒数 (軒)	供給率	供給可能 軒数 (軒)	供給率	供給可能 軒数 (軒)	供給率	供給可能 軒数 (軒)	供給率	
前橋市	181,390	99.7%	182,011	100.0%	182,011	100.0%	182,011	100.0%	1
高崎市	199,595	99.7%	200,101	100.0%	200,101	100.0%	200,101	100.0%	1
桐生市	74,485	95.2%	78,014	99.7%	78,249	100.0%	78,249	100.0%	1
伊勢崎市	141,430	97.1%	145,300	99.8%	145,591	100.0%	145,591	100.0%	1
太田市	120,772	94.7%	127,158	99.7%	127,541	100.0%	127,541	100.0%	1
沼田市	37,025	100.0%	37,025	100.0%	37,025	100.0%	37,025	100.0%	0
館林市	41,167	99.8%	41,239	100.0%	41,239	100.0%	41,239	100.0%	1
渋川市	50,800	100.0%	50,802	100.0%	50,802	100.0%	50,802	100.0%	1
藤岡市	46,041	99.1%	46,438	100.0%	46,438	100.0%	46,438	100.0%	1
富岡市	40,201	100.0%	40,204	100.0%	40,204	100.0%	40,204	100.0%	1
安中市	42,978	100.0%	42,980	100.0%	42,980	100.0%	42,980	100.0%	1
みどり市	34,669	98.6%	35,123	99.9%	35,158	100.0%	35,158	100.0%	1
榛東村	10,217	100.0%	10,219	100.0%	10,219	100.0%	10,219	100.0%	1
吉岡町	12,568	100.0%	12,570	100.0%	12,570	100.0%	12,570	100.0%	1
上野村	1,612	100.0%	1,612	100.0%	1,612	100.0%	1,612	100.0%	0
神流町	3,439	100.0%	3,439	100.0%	3,439	100.0%	3,439	100.0%	0
下仁田町	9,538	100.0%	9,538	100.0%	9,538	100.0%	9,538	100.0%	0
南牧村	3,765	100.0%	3,765	100.0%	3,765	100.0%	3,765	100.0%	0
甘楽町	12,370	100.0%	12,370	100.0%	12,370	100.0%	12,370	100.0%	0
中之条町	12,263	100.0%	12,263	100.0%	12,263	100.0%	12,263	100.0%	0
長野原町	10,115	100.0%	10,115	100.0%	10,115	100.0%	10,115	100.0%	0
嬭恋村	22,283	100.0%	22,283	100.0%	22,283	100.0%	22,283	100.0%	0
草津町	5,623	100.0%	5,623	100.0%	5,623	100.0%	5,623	100.0%	0
高山村	2,680	100.0%	2,680	100.0%	2,680	100.0%	2,680	100.0%	0
東吾妻町	10,554	100.0%	10,554	100.0%	10,554	100.0%	10,554	100.0%	0
片品村	5,366	100.0%	5,366	100.0%	5,366	100.0%	5,366	100.0%	0
川場村	3,224	100.0%	3,224	100.0%	3,224	100.0%	3,224	100.0%	0
昭和村	6,691	100.0%	6,691	100.0%	6,691	100.0%	6,691	100.0%	0
みなかみ町	17,609	100.0%	17,609	100.0%	17,609	100.0%	17,609	100.0%	0
玉村町	19,109	100.0%	19,115	100.0%	19,115	100.0%	19,115	100.0%	1
板倉町	10,138	100.0%	10,140	100.0%	10,140	100.0%	10,140	100.0%	1
明和町	7,462	100.0%	7,464	100.0%	7,464	100.0%	7,464	100.0%	1
千代田町	6,997	99.5%	7,029	100.0%	7,029	100.0%	7,029	100.0%	1
大泉町	22,334	98.7%	22,613	99.9%	22,635	100.0%	22,635	100.0%	1
邑楽町	15,173	99.3%	15,277	100.0%	15,277	100.0%	15,277	100.0%	1
県全体	1,241,684	98.6%	1,257,956	99.9%	1,258,922	100.0%	1,258,922	100.0%	1

※県全体は、四捨五入の関係で、各市町村の値を足し合わせた値と合わない場合がある。

表 3-3-1-23 停電の復旧過程（太田断層、冬5時、強風）

市町村	直後		1日後		2日後		7日後		要復旧 日数 (日)
	供給可能 軒数(軒)	供給率	供給可能 軒数(軒)	供給率	供給可能 軒数(軒)	供給率	供給可能 軒数(軒)	供給率	
前橋市	181,408	99.7%	182,011	100.0%	182,011	100.0%	182,011	100.0%	1
高崎市	199,943	99.9%	200,101	100.0%	200,101	100.0%	200,101	100.0%	1
桐生市	75,798	96.9%	78,092	99.8%	78,249	100.0%	78,249	100.0%	1
伊勢崎市	142,013	97.5%	145,445	99.9%	145,591	100.0%	145,591	100.0%	1
太田市	121,470	95.2%	127,158	99.7%	127,541	100.0%	127,541	100.0%	1
沼田市	37,025	100.0%	37,025	100.0%	37,025	100.0%	37,025	100.0%	0
館林市	41,223	100.0%	41,239	100.0%	41,239	100.0%	41,239	100.0%	1
渋川市	50,801	100.0%	50,802	100.0%	50,802	100.0%	50,802	100.0%	1
藤岡市	46,244	99.6%	46,438	100.0%	46,438	100.0%	46,438	100.0%	1
富岡市	40,202	100.0%	40,204	100.0%	40,204	100.0%	40,204	100.0%	1
安中市	42,979	100.0%	42,980	100.0%	42,980	100.0%	42,980	100.0%	1
みどり市	34,709	98.7%	35,123	99.9%	35,158	100.0%	35,158	100.0%	1
榛東村	10,217	100.0%	10,219	100.0%	10,219	100.0%	10,219	100.0%	1
吉岡町	12,569	100.0%	12,570	100.0%	12,570	100.0%	12,570	100.0%	1
上野村	1,612	100.0%	1,612	100.0%	1,612	100.0%	1,612	100.0%	0
神流町	3,439	100.0%	3,439	100.0%	3,439	100.0%	3,439	100.0%	0
下仁田町	9,538	100.0%	9,538	100.0%	9,538	100.0%	9,538	100.0%	0
南牧村	3,765	100.0%	3,765	100.0%	3,765	100.0%	3,765	100.0%	0
甘楽町	12,370	100.0%	12,370	100.0%	12,370	100.0%	12,370	100.0%	0
中之条町	12,263	100.0%	12,263	100.0%	12,263	100.0%	12,263	100.0%	0
長野原町	10,115	100.0%	10,115	100.0%	10,115	100.0%	10,115	100.0%	0
嬭恋村	22,283	100.0%	22,283	100.0%	22,283	100.0%	22,283	100.0%	0
草津町	5,623	100.0%	5,623	100.0%	5,623	100.0%	5,623	100.0%	0
高山村	2,680	100.0%	2,680	100.0%	2,680	100.0%	2,680	100.0%	0
東吾妻町	10,554	100.0%	10,554	100.0%	10,554	100.0%	10,554	100.0%	0
片品村	5,366	100.0%	5,366	100.0%	5,366	100.0%	5,366	100.0%	0
川場村	3,224	100.0%	3,224	100.0%	3,224	100.0%	3,224	100.0%	0
昭和村	6,691	100.0%	6,691	100.0%	6,691	100.0%	6,691	100.0%	0
みなかみ町	17,609	100.0%	17,609	100.0%	17,609	100.0%	17,609	100.0%	0
玉村町	19,109	100.0%	19,115	100.0%	19,115	100.0%	19,115	100.0%	1
板倉町	10,139	100.0%	10,140	100.0%	10,140	100.0%	10,140	100.0%	1
明和町	7,463	100.0%	7,464	100.0%	7,464	100.0%	7,464	100.0%	1
千代田町	6,998	99.6%	7,029	100.0%	7,029	100.0%	7,029	100.0%	1
大泉町	22,356	98.8%	22,613	99.9%	22,635	100.0%	22,635	100.0%	1
邑楽町	15,191	99.4%	15,277	100.0%	15,277	100.0%	15,277	100.0%	1
県全体	1,244,992	98.9%	1,258,180	99.9%	1,258,922	100.0%	1,258,922	100.0%	1

※県全体は、四捨五入の関係で、各市町村の値を足し合わせた値と合わない場合がある。

表 3-3-1-24 停電の復旧過程（太田断層、夏 12 時、強風）

市町村	直後		1日後		2日後		7日後		要復旧 日数 (日)
	供給可能 軒数 (軒)	供給率	供給可能 軒数 (軒)	供給率	供給可能 軒数 (軒)	供給率	供給可能 軒数 (軒)	供給率	
前橋市	181,407	99.7%	182,011	100.0%	182,011	100.0%	182,011	100.0%	1
高崎市	199,949	99.9%	200,101	100.0%	200,101	100.0%	200,101	100.0%	1
桐生市	75,870	97.0%	78,092	99.8%	78,249	100.0%	78,249	100.0%	1
伊勢崎市	142,083	97.6%	145,445	99.9%	145,591	100.0%	145,591	100.0%	1
太田市	121,487	95.3%	127,158	99.7%	127,541	100.0%	127,541	100.0%	1
沼田市	37,025	100.0%	37,025	100.0%	37,025	100.0%	37,025	100.0%	0
館林市	41,223	100.0%	41,239	100.0%	41,239	100.0%	41,239	100.0%	1
渋川市	50,801	100.0%	50,802	100.0%	50,802	100.0%	50,802	100.0%	1
藤岡市	46,243	99.6%	46,438	100.0%	46,438	100.0%	46,438	100.0%	1
富岡市	40,201	100.0%	40,204	100.0%	40,204	100.0%	40,204	100.0%	1
安中市	42,979	100.0%	42,980	100.0%	42,980	100.0%	42,980	100.0%	1
みどり市	34,708	98.7%	35,123	99.9%	35,158	100.0%	35,158	100.0%	1
榛東村	10,217	100.0%	10,219	100.0%	10,219	100.0%	10,219	100.0%	1
吉岡町	12,569	100.0%	12,570	100.0%	12,570	100.0%	12,570	100.0%	1
上野村	1,612	100.0%	1,612	100.0%	1,612	100.0%	1,612	100.0%	0
神流町	3,439	100.0%	3,439	100.0%	3,439	100.0%	3,439	100.0%	0
下仁田町	9,538	100.0%	9,538	100.0%	9,538	100.0%	9,538	100.0%	0
南牧村	3,765	100.0%	3,765	100.0%	3,765	100.0%	3,765	100.0%	0
甘楽町	12,370	100.0%	12,370	100.0%	12,370	100.0%	12,370	100.0%	0
中之条町	12,263	100.0%	12,263	100.0%	12,263	100.0%	12,263	100.0%	0
長野原町	10,115	100.0%	10,115	100.0%	10,115	100.0%	10,115	100.0%	0
嬭恋村	22,283	100.0%	22,283	100.0%	22,283	100.0%	22,283	100.0%	0
草津町	5,623	100.0%	5,623	100.0%	5,623	100.0%	5,623	100.0%	0
高山村	2,680	100.0%	2,680	100.0%	2,680	100.0%	2,680	100.0%	0
東吾妻町	10,554	100.0%	10,554	100.0%	10,554	100.0%	10,554	100.0%	0
片品村	5,366	100.0%	5,366	100.0%	5,366	100.0%	5,366	100.0%	0
川場村	3,224	100.0%	3,224	100.0%	3,224	100.0%	3,224	100.0%	0
昭和村	6,691	100.0%	6,691	100.0%	6,691	100.0%	6,691	100.0%	0
みなかみ町	17,609	100.0%	17,609	100.0%	17,609	100.0%	17,609	100.0%	0
玉村町	19,109	100.0%	19,115	100.0%	19,115	100.0%	19,115	100.0%	1
板倉町	10,139	100.0%	10,140	100.0%	10,140	100.0%	10,140	100.0%	1
明和町	7,463	100.0%	7,464	100.0%	7,464	100.0%	7,464	100.0%	1
千代田町	6,998	99.6%	7,029	100.0%	7,029	100.0%	7,029	100.0%	1
大泉町	22,359	98.8%	22,613	99.9%	22,635	100.0%	22,635	100.0%	1
邑楽町	15,191	99.4%	15,277	100.0%	15,277	100.0%	15,277	100.0%	1
県全体	1,245,154	98.9%	1,258,180	99.9%	1,258,922	100.0%	1,258,922	100.0%	1

※県全体は、四捨五入の関係で、各市町村の値を足し合わせた値と合わない場合がある。

表 3-3-1-25 停電の復旧過程（片品川左岸断層、冬 18 時、強風）

市町村	直後		1日後		2日後		7日後		要復旧 日数 (日)
	供給可能 軒数 (軒)	供給率	供給可能 軒数 (軒)	供給率	供給可能 軒数 (軒)	供給率	供給可能 軒数 (軒)	供給率	
前橋市	182,008	100.0%	182,011	100.0%	182,011	100.0%	182,011	100.0%	1
高崎市	200,100	100.0%	200,101	100.0%	200,101	100.0%	200,101	100.0%	1
桐生市	78,239	100.0%	78,249	100.0%	78,249	100.0%	78,249	100.0%	1
伊勢崎市	145,589	100.0%	145,591	100.0%	145,591	100.0%	145,591	100.0%	1
太田市	127,539	100.0%	127,541	100.0%	127,541	100.0%	127,541	100.0%	1
沼田市	36,550	98.7%	36,988	99.9%	37,025	100.0%	37,025	100.0%	1
館林市	41,239	100.0%	41,239	100.0%	41,239	100.0%	41,239	100.0%	0
渋川市	50,799	100.0%	50,802	100.0%	50,802	100.0%	50,802	100.0%	1
藤岡市	46,438	100.0%	46,438	100.0%	46,438	100.0%	46,438	100.0%	0
富岡市	40,204	100.0%	40,204	100.0%	40,204	100.0%	40,204	100.0%	0
安中市	42,980	100.0%	42,980	100.0%	42,980	100.0%	42,980	100.0%	0
みどり市	35,156	100.0%	35,158	100.0%	35,158	100.0%	35,158	100.0%	1
榛東村	10,219	100.0%	10,219	100.0%	10,219	100.0%	10,219	100.0%	0
吉岡町	12,570	100.0%	12,570	100.0%	12,570	100.0%	12,570	100.0%	0
上野村	1,612	100.0%	1,612	100.0%	1,612	100.0%	1,612	100.0%	0
神流町	3,439	100.0%	3,439	100.0%	3,439	100.0%	3,439	100.0%	0
下仁田町	9,538	100.0%	9,538	100.0%	9,538	100.0%	9,538	100.0%	0
南牧村	3,765	100.0%	3,765	100.0%	3,765	100.0%	3,765	100.0%	0
甘楽町	12,370	100.0%	12,370	100.0%	12,370	100.0%	12,370	100.0%	0
中之条町	12,263	100.0%	12,263	100.0%	12,263	100.0%	12,263	100.0%	0
長野原町	10,115	100.0%	10,115	100.0%	10,115	100.0%	10,115	100.0%	0
嬭恋村	22,283	100.0%	22,283	100.0%	22,283	100.0%	22,283	100.0%	0
草津町	5,623	100.0%	5,623	100.0%	5,623	100.0%	5,623	100.0%	0
高山村	2,680	100.0%	2,680	100.0%	2,680	100.0%	2,680	100.0%	0
東吾妻町	10,554	100.0%	10,554	100.0%	10,554	100.0%	10,554	100.0%	0
片品村	3,364	62.7%	5,006	93.3%	5,264	98.1%	5,366	100.0%	4
川場村	3,203	99.3%	3,220	99.9%	3,224	100.0%	3,224	100.0%	1
昭和村	6,687	99.9%	6,691	100.0%	6,691	100.0%	6,691	100.0%	1
みなかみ町	17,608	100.0%	17,609	100.0%	17,609	100.0%	17,609	100.0%	1
玉村町	19,115	100.0%	19,115	100.0%	19,115	100.0%	19,115	100.0%	0
板倉町	10,140	100.0%	10,140	100.0%	10,140	100.0%	10,140	100.0%	0
明和町	7,464	100.0%	7,464	100.0%	7,464	100.0%	7,464	100.0%	0
千代田町	7,029	100.0%	7,029	100.0%	7,029	100.0%	7,029	100.0%	0
大泉町	22,635	100.0%	22,635	100.0%	22,635	100.0%	22,635	100.0%	0
邑楽町	15,277	100.0%	15,277	100.0%	15,277	100.0%	15,277	100.0%	0
県全体	1,256,393	99.8%	1,258,522	100.0%	1,258,820	100.0%	1,258,922	100.0%	4

※県全体は、四捨五入の関係で、各市町村の値を足し合わせた値と合わない場合がある。

表 3-3-1-26 停電の復旧過程（片品川左岸断層、冬 5 時、強風）

市町村	直後		1日後		2日後		7日後		要復旧 日数 (日)
	供給可能 軒数 (軒)	供給率	供給可能 軒数 (軒)	供給率	供給可能 軒数 (軒)	供給率	供給可能 軒数 (軒)	供給率	
前橋市	182,009	100.0%	182,011	100.0%	182,011	100.0%	182,011	100.0%	1
高崎市	200,101	100.0%	200,101	100.0%	200,101	100.0%	200,101	100.0%	1
桐生市	78,241	100.0%	78,249	100.0%	78,249	100.0%	78,249	100.0%	1
伊勢崎市	145,590	100.0%	145,591	100.0%	145,591	100.0%	145,591	100.0%	1
太田市	127,540	100.0%	127,541	100.0%	127,541	100.0%	127,541	100.0%	1
沼田市	36,551	98.7%	36,988	99.9%	37,025	100.0%	37,025	100.0%	1
館林市	41,239	100.0%	41,239	100.0%	41,239	100.0%	41,239	100.0%	0
渋川市	50,800	100.0%	50,802	100.0%	50,802	100.0%	50,802	100.0%	1
藤岡市	46,438	100.0%	46,438	100.0%	46,438	100.0%	46,438	100.0%	0
富岡市	40,204	100.0%	40,204	100.0%	40,204	100.0%	40,204	100.0%	0
安中市	42,980	100.0%	42,980	100.0%	42,980	100.0%	42,980	100.0%	0
みどり市	35,157	100.0%	35,158	100.0%	35,158	100.0%	35,158	100.0%	1
榛東村	10,219	100.0%	10,219	100.0%	10,219	100.0%	10,219	100.0%	0
吉岡町	12,570	100.0%	12,570	100.0%	12,570	100.0%	12,570	100.0%	0
上野村	1,612	100.0%	1,612	100.0%	1,612	100.0%	1,612	100.0%	0
神流町	3,439	100.0%	3,439	100.0%	3,439	100.0%	3,439	100.0%	0
下仁田町	9,538	100.0%	9,538	100.0%	9,538	100.0%	9,538	100.0%	0
南牧村	3,765	100.0%	3,765	100.0%	3,765	100.0%	3,765	100.0%	0
甘楽町	12,370	100.0%	12,370	100.0%	12,370	100.0%	12,370	100.0%	0
中之条町	12,263	100.0%	12,263	100.0%	12,263	100.0%	12,263	100.0%	0
長野原町	10,115	100.0%	10,115	100.0%	10,115	100.0%	10,115	100.0%	0
嬭恋村	22,283	100.0%	22,283	100.0%	22,283	100.0%	22,283	100.0%	0
草津町	5,623	100.0%	5,623	100.0%	5,623	100.0%	5,623	100.0%	0
高山村	2,680	100.0%	2,680	100.0%	2,680	100.0%	2,680	100.0%	0
東吾妻町	10,554	100.0%	10,554	100.0%	10,554	100.0%	10,554	100.0%	0
片品村	3,350	62.4%	5,001	93.2%	5,264	98.1%	5,366	100.0%	4
川場村	3,203	99.4%	3,220	99.9%	3,224	100.0%	3,224	100.0%	1
昭和村	6,687	99.9%	6,691	100.0%	6,691	100.0%	6,691	100.0%	1
みなかみ町	17,608	100.0%	17,609	100.0%	17,609	100.0%	17,609	100.0%	1
玉村町	19,115	100.0%	19,115	100.0%	19,115	100.0%	19,115	100.0%	0
板倉町	10,140	100.0%	10,140	100.0%	10,140	100.0%	10,140	100.0%	0
明和町	7,464	100.0%	7,464	100.0%	7,464	100.0%	7,464	100.0%	0
千代田町	7,029	100.0%	7,029	100.0%	7,029	100.0%	7,029	100.0%	0
大泉町	22,635	100.0%	22,635	100.0%	22,635	100.0%	22,635	100.0%	0
邑楽町	15,277	100.0%	15,277	100.0%	15,277	100.0%	15,277	100.0%	0
県全体	1,256,388	99.8%	1,258,517	100.0%	1,258,820	100.0%	1,258,922	100.0%	4

※県全体は、四捨五入の関係で、各市町村の値を足し合わせた値と合わない場合がある。

表 3-3-1-27 停電の復旧過程（片品川左岸断層、夏 12 時、強風）

市町村	直後		1日後		2日後		7日後		要復旧 日数 (日)
	供給可能 軒数 (軒)	供給率	供給可能 軒数 (軒)	供給率	供給可能 軒数 (軒)	供給率	供給可能 軒数 (軒)	供給率	
前橋市	182,009	100.0%	182,011	100.0%	182,011	100.0%	182,011	100.0%	1
高崎市	200,100	100.0%	200,101	100.0%	200,101	100.0%	200,101	100.0%	1
桐生市	78,240	100.0%	78,249	100.0%	78,249	100.0%	78,249	100.0%	1
伊勢崎市	145,590	100.0%	145,591	100.0%	145,591	100.0%	145,591	100.0%	1
太田市	127,540	100.0%	127,541	100.0%	127,541	100.0%	127,541	100.0%	1
沼田市	36,602	98.9%	36,988	99.9%	37,025	100.0%	37,025	100.0%	1
館林市	41,239	100.0%	41,239	100.0%	41,239	100.0%	41,239	100.0%	0
渋川市	50,800	100.0%	50,802	100.0%	50,802	100.0%	50,802	100.0%	1
藤岡市	46,438	100.0%	46,438	100.0%	46,438	100.0%	46,438	100.0%	0
富岡市	40,204	100.0%	40,204	100.0%	40,204	100.0%	40,204	100.0%	0
安中市	42,980	100.0%	42,980	100.0%	42,980	100.0%	42,980	100.0%	0
みどり市	35,156	100.0%	35,158	100.0%	35,158	100.0%	35,158	100.0%	1
榛東村	10,219	100.0%	10,219	100.0%	10,219	100.0%	10,219	100.0%	0
吉岡町	12,570	100.0%	12,570	100.0%	12,570	100.0%	12,570	100.0%	0
上野村	1,612	100.0%	1,612	100.0%	1,612	100.0%	1,612	100.0%	0
神流町	3,439	100.0%	3,439	100.0%	3,439	100.0%	3,439	100.0%	0
下仁田町	9,538	100.0%	9,538	100.0%	9,538	100.0%	9,538	100.0%	0
南牧村	3,765	100.0%	3,765	100.0%	3,765	100.0%	3,765	100.0%	0
甘楽町	12,370	100.0%	12,370	100.0%	12,370	100.0%	12,370	100.0%	0
中之条町	12,263	100.0%	12,263	100.0%	12,263	100.0%	12,263	100.0%	0
長野原町	10,115	100.0%	10,115	100.0%	10,115	100.0%	10,115	100.0%	0
嬭恋村	22,283	100.0%	22,283	100.0%	22,283	100.0%	22,283	100.0%	0
草津町	5,623	100.0%	5,623	100.0%	5,623	100.0%	5,623	100.0%	0
高山村	2,680	100.0%	2,680	100.0%	2,680	100.0%	2,680	100.0%	0
東吾妻町	10,554	100.0%	10,554	100.0%	10,554	100.0%	10,554	100.0%	0
片品村	3,570	66.5%	5,205	97.0%	5,339	99.5%	5,366	100.0%	2
川場村	3,204	99.4%	3,224	100.0%	3,224	100.0%	3,224	100.0%	1
昭和村	6,687	99.9%	6,691	100.0%	6,691	100.0%	6,691	100.0%	1
みなかみ町	17,608	100.0%	17,609	100.0%	17,609	100.0%	17,609	100.0%	0
玉村町	19,115	100.0%	19,115	100.0%	19,115	100.0%	19,115	100.0%	0
板倉町	10,140	100.0%	10,140	100.0%	10,140	100.0%	10,140	100.0%	0
明和町	7,464	100.0%	7,464	100.0%	7,464	100.0%	7,464	100.0%	0
千代田町	7,029	100.0%	7,029	100.0%	7,029	100.0%	7,029	100.0%	0
大泉町	22,635	100.0%	22,635	100.0%	22,635	100.0%	22,635	100.0%	0
邑楽町	15,277	100.0%	15,277	100.0%	15,277	100.0%	15,277	100.0%	0
県全体	1,256,660	99.8%	1,258,724	100.0%	1,258,895	100.0%	1,258,922	100.0%	2

※県全体は、四捨五入の関係で、各市町村の値を足し合わせた値と合わない場合がある。

表 3-3-1-28 停電の復旧過程（大久保断層、冬 18 時、強風）

市町村	直後		1日後		2日後		7日後		要復旧 日数 (日)
	供給可能 軒数 (軒)	供給率	供給可能 軒数 (軒)	供給率	供給可能 軒数 (軒)	供給率	供給可能 軒数 (軒)	供給率	
前橋市	178,214	97.9%	181,829	99.9%	182,011	100.0%	182,011	100.0%	1
高崎市	199,666	99.8%	200,101	100.0%	200,101	100.0%	200,101	100.0%	1
桐生市	42,978	54.9%	73,867	94.4%	77,231	98.7%	78,249	100.0%	3
伊勢崎市	140,467	96.5%	145,300	99.8%	145,591	100.0%	145,591	100.0%	1
太田市	124,798	97.8%	127,413	99.9%	127,541	100.0%	127,541	100.0%	1
沼田市	36,920	99.7%	37,025	100.0%	37,025	100.0%	37,025	100.0%	1
館林市	41,234	100.0%	41,239	100.0%	41,239	100.0%	41,239	100.0%	1
渋川市	50,737	99.9%	50,802	100.0%	50,802	100.0%	50,802	100.0%	1
藤岡市	46,434	100.0%	46,438	100.0%	46,438	100.0%	46,438	100.0%	1
富岡市	40,202	100.0%	40,204	100.0%	40,204	100.0%	40,204	100.0%	1
安中市	42,975	100.0%	42,980	100.0%	42,980	100.0%	42,980	100.0%	1
みどり市	22,204	63.2%	33,857	96.3%	34,877	99.2%	35,158	100.0%	3
榛東村	10,219	100.0%	10,219	100.0%	10,219	100.0%	10,219	100.0%	0
吉岡町	12,568	100.0%	12,570	100.0%	12,570	100.0%	12,570	100.0%	1
上野村	1,612	100.0%	1,612	100.0%	1,612	100.0%	1,612	100.0%	0
神流町	3,439	100.0%	3,439	100.0%	3,439	100.0%	3,439	100.0%	0
下仁田町	9,538	100.0%	9,538	100.0%	9,538	100.0%	9,538	100.0%	0
南牧村	3,765	100.0%	3,765	100.0%	3,765	100.0%	3,765	100.0%	0
甘楽町	12,370	100.0%	12,370	100.0%	12,370	100.0%	12,370	100.0%	0
中之条町	12,263	100.0%	12,263	100.0%	12,263	100.0%	12,263	100.0%	0
長野原町	10,115	100.0%	10,115	100.0%	10,115	100.0%	10,115	100.0%	0
嬭恋村	22,283	100.0%	22,283	100.0%	22,283	100.0%	22,283	100.0%	0
草津町	5,623	100.0%	5,623	100.0%	5,623	100.0%	5,623	100.0%	0
高山村	2,680	100.0%	2,680	100.0%	2,680	100.0%	2,680	100.0%	0
東吾妻町	10,554	100.0%	10,554	100.0%	10,554	100.0%	10,554	100.0%	0
片品村	5,313	99.0%	5,361	99.9%	5,366	100.0%	5,366	100.0%	1
川場村	3,220	99.9%	3,224	100.0%	3,224	100.0%	3,224	100.0%	1
昭和村	6,671	99.7%	6,691	100.0%	6,691	100.0%	6,691	100.0%	1
みなかみ町	17,609	100.0%	17,609	100.0%	17,609	100.0%	17,609	100.0%	0
玉村町	19,114	100.0%	19,115	100.0%	19,115	100.0%	19,115	100.0%	1
板倉町	10,139	100.0%	10,140	100.0%	10,140	100.0%	10,140	100.0%	1
明和町	7,463	100.0%	7,464	100.0%	7,464	100.0%	7,464	100.0%	1
千代田町	7,028	100.0%	7,029	100.0%	7,029	100.0%	7,029	100.0%	1
大泉町	22,622	99.9%	22,635	100.0%	22,635	100.0%	22,635	100.0%	1
邑楽町	15,274	100.0%	15,277	100.0%	15,277	100.0%	15,277	100.0%	1
県全体	1,198,312	95.2%	1,252,633	99.5%	1,257,624	99.9%	1,258,922	100.0%	3

※県全体は、四捨五入の関係で、各市町村の値を足し合わせた値と合わない場合がある。

表 3-3-1-29 停電の復旧過程（大久保断層、冬5時、強風）

市町村	直後		1日後		2日後		7日後		要復旧 日数 (日)
	供給可能 軒数(軒)	供給率	供給可能 軒数(軒)	供給率	供給可能 軒数(軒)	供給率	供給可能 軒数(軒)	供給率	
前橋市	178,508	98.1%	181,829	99.9%	182,011	100.0%	182,011	100.0%	1
高崎市	200,014	100.0%	200,101	100.0%	200,101	100.0%	200,101	100.0%	1
桐生市	45,587	58.3%	74,493	95.2%	77,388	98.9%	78,249	100.0%	3
伊勢崎市	140,917	96.8%	145,300	99.8%	145,591	100.0%	145,591	100.0%	1
太田市	125,072	98.1%	127,413	99.9%	127,541	100.0%	127,541	100.0%	1
沼田市	36,921	99.7%	37,025	100.0%	37,025	100.0%	37,025	100.0%	1
館林市	41,237	100.0%	41,239	100.0%	41,239	100.0%	41,239	100.0%	1
渋川市	50,739	99.9%	50,802	100.0%	50,802	100.0%	50,802	100.0%	1
藤岡市	46,435	100.0%	46,438	100.0%	46,438	100.0%	46,438	100.0%	1
富岡市	40,203	100.0%	40,204	100.0%	40,204	100.0%	40,204	100.0%	1
安中市	42,976	100.0%	42,980	100.0%	42,980	100.0%	42,980	100.0%	1
みどり市	22,212	63.2%	33,857	96.3%	34,877	99.2%	35,158	100.0%	3
榛東村	10,219	100.0%	10,219	100.0%	10,219	100.0%	10,219	100.0%	0
吉岡町	12,568	100.0%	12,570	100.0%	12,570	100.0%	12,570	100.0%	1
上野村	1,612	100.0%	1,612	100.0%	1,612	100.0%	1,612	100.0%	0
神流町	3,439	100.0%	3,439	100.0%	3,439	100.0%	3,439	100.0%	0
下仁田町	9,538	100.0%	9,538	100.0%	9,538	100.0%	9,538	100.0%	0
南牧村	3,765	100.0%	3,765	100.0%	3,765	100.0%	3,765	100.0%	0
甘楽町	12,370	100.0%	12,370	100.0%	12,370	100.0%	12,370	100.0%	0
中之条町	12,263	100.0%	12,263	100.0%	12,263	100.0%	12,263	100.0%	0
長野原町	10,115	100.0%	10,115	100.0%	10,115	100.0%	10,115	100.0%	0
嬭恋村	22,283	100.0%	22,283	100.0%	22,283	100.0%	22,283	100.0%	0
草津町	5,623	100.0%	5,623	100.0%	5,623	100.0%	5,623	100.0%	0
高山村	2,680	100.0%	2,680	100.0%	2,680	100.0%	2,680	100.0%	0
東吾妻町	10,554	100.0%	10,554	100.0%	10,554	100.0%	10,554	100.0%	0
片品村	5,313	99.0%	5,361	99.9%	5,366	100.0%	5,366	100.0%	1
川場村	3,220	99.9%	3,224	100.0%	3,224	100.0%	3,224	100.0%	1
昭和村	6,671	99.7%	6,691	100.0%	6,691	100.0%	6,691	100.0%	1
みなかみ町	17,609	100.0%	17,609	100.0%	17,609	100.0%	17,609	100.0%	0
玉村町	19,114	100.0%	19,115	100.0%	19,115	100.0%	19,115	100.0%	1
板倉町	10,140	100.0%	10,140	100.0%	10,140	100.0%	10,140	100.0%	1
明和町	7,463	100.0%	7,464	100.0%	7,464	100.0%	7,464	100.0%	0
千代田町	7,028	100.0%	7,029	100.0%	7,029	100.0%	7,029	100.0%	1
大泉町	22,629	100.0%	22,635	100.0%	22,635	100.0%	22,635	100.0%	1
邑楽町	15,276	100.0%	15,277	100.0%	15,277	100.0%	15,277	100.0%	1
県全体	1,202,314	95.5%	1,253,259	99.6%	1,257,780	99.9%	1,258,922	100.0%	3

※県全体は、四捨五入の関係で、各市町村の値を足し合わせた値と合わない場合がある。

表 3-3-1-30 停電の復旧過程（大久保断層、夏 12 時、強風）

市町村	直後		1日後		2日後		7日後		要復旧 日数 (日)
	供給可能 軒数 (軒)	供給率	供給可能 軒数 (軒)	供給率	供給可能 軒数 (軒)	供給率	供給可能 軒数 (軒)	供給率	
前橋市	178,524	98.1%	181,829	99.9%	182,011	100.0%	182,011	100.0%	1
高崎市	200,039	100.0%	200,101	100.0%	200,101	100.0%	200,101	100.0%	1
桐生市	45,298	57.9%	74,414	95.1%	77,388	98.9%	78,249	100.0%	3
伊勢崎市	140,960	96.8%	145,300	99.8%	145,591	100.0%	145,591	100.0%	1
太田市	125,082	98.1%	127,413	99.9%	127,541	100.0%	127,541	100.0%	1
沼田市	36,932	99.7%	37,025	100.0%	37,025	100.0%	37,025	100.0%	1
館林市	41,237	100.0%	41,239	100.0%	41,239	100.0%	41,239	100.0%	1
渋川市	50,740	99.9%	50,802	100.0%	50,802	100.0%	50,802	100.0%	1
藤岡市	46,435	100.0%	46,438	100.0%	46,438	100.0%	46,438	100.0%	1
富岡市	40,203	100.0%	40,204	100.0%	40,204	100.0%	40,204	100.0%	1
安中市	42,976	100.0%	42,980	100.0%	42,980	100.0%	42,980	100.0%	1
みどり市	22,211	63.2%	33,857	96.3%	34,877	99.2%	35,158	100.0%	3
榛東村	10,219	100.0%	10,219	100.0%	10,219	100.0%	10,219	100.0%	0
吉岡町	12,568	100.0%	12,570	100.0%	12,570	100.0%	12,570	100.0%	1
上野村	1,612	100.0%	1,612	100.0%	1,612	100.0%	1,612	100.0%	0
神流町	3,439	100.0%	3,439	100.0%	3,439	100.0%	3,439	100.0%	0
下仁田町	9,538	100.0%	9,538	100.0%	9,538	100.0%	9,538	100.0%	0
南牧村	3,765	100.0%	3,765	100.0%	3,765	100.0%	3,765	100.0%	0
甘楽町	12,370	100.0%	12,370	100.0%	12,370	100.0%	12,370	100.0%	0
中之条町	12,263	100.0%	12,263	100.0%	12,263	100.0%	12,263	100.0%	0
長野原町	10,115	100.0%	10,115	100.0%	10,115	100.0%	10,115	100.0%	0
嬭恋村	22,283	100.0%	22,283	100.0%	22,283	100.0%	22,283	100.0%	0
草津町	5,623	100.0%	5,623	100.0%	5,623	100.0%	5,623	100.0%	0
高山村	2,680	100.0%	2,680	100.0%	2,680	100.0%	2,680	100.0%	0
東吾妻町	10,554	100.0%	10,554	100.0%	10,554	100.0%	10,554	100.0%	0
片品村	5,324	99.2%	5,366	100.0%	5,366	100.0%	5,366	100.0%	1
川場村	3,220	99.9%	3,224	100.0%	3,224	100.0%	3,224	100.0%	1
昭和村	6,671	99.7%	6,691	100.0%	6,691	100.0%	6,691	100.0%	1
みなかみ町	17,609	100.0%	17,609	100.0%	17,609	100.0%	17,609	100.0%	0
玉村町	19,114	100.0%	19,115	100.0%	19,115	100.0%	19,115	100.0%	1
板倉町	10,139	100.0%	10,140	100.0%	10,140	100.0%	10,140	100.0%	1
明和町	7,463	100.0%	7,464	100.0%	7,464	100.0%	7,464	100.0%	0
千代田町	7,028	100.0%	7,029	100.0%	7,029	100.0%	7,029	100.0%	1
大泉町	22,629	100.0%	22,635	100.0%	22,635	100.0%	22,635	100.0%	1
邑楽町	15,276	100.0%	15,277	100.0%	15,277	100.0%	15,277	100.0%	1
県全体	1,202,140	95.5%	1,253,186	99.5%	1,257,780	99.9%	1,258,922	100.0%	3

※県全体は、四捨五入の関係で、各市町村の値を足し合わせた値と合わない場合がある。

表 3-3-1-31 停電の復旧過程（六日町断層帯、冬 18 時、強風）

市町村	直後		1日後		2日後		7日後		要復旧 日数 (日)
	供給可能 軒数 (軒)	供給率	供給可能 軒数 (軒)	供給率	供給可能 軒数 (軒)	供給率	供給可能 軒数 (軒)	供給率	
前橋市	182,010	100.0%	182,011	100.0%	182,011	100.0%	182,011	100.0%	1
高崎市	200,101	100.0%	200,101	100.0%	200,101	100.0%	200,101	100.0%	1
桐生市	78,248	100.0%	78,249	100.0%	78,249	100.0%	78,249	100.0%	1
伊勢崎市	145,590	100.0%	145,591	100.0%	145,591	100.0%	145,591	100.0%	1
太田市	127,541	100.0%	127,541	100.0%	127,541	100.0%	127,541	100.0%	0
沼田市	37,024	100.0%	37,025	100.0%	37,025	100.0%	37,025	100.0%	1
館林市	41,239	100.0%	41,239	100.0%	41,239	100.0%	41,239	100.0%	0
渋川市	50,801	100.0%	50,802	100.0%	50,802	100.0%	50,802	100.0%	1
藤岡市	46,438	100.0%	46,438	100.0%	46,438	100.0%	46,438	100.0%	0
富岡市	40,204	100.0%	40,204	100.0%	40,204	100.0%	40,204	100.0%	0
安中市	42,980	100.0%	42,980	100.0%	42,980	100.0%	42,980	100.0%	0
みどり市	35,158	100.0%	35,158	100.0%	35,158	100.0%	35,158	100.0%	0
榛東村	10,219	100.0%	10,219	100.0%	10,219	100.0%	10,219	100.0%	0
吉岡町	12,570	100.0%	12,570	100.0%	12,570	100.0%	12,570	100.0%	0
上野村	1,612	100.0%	1,612	100.0%	1,612	100.0%	1,612	100.0%	0
神流町	3,439	100.0%	3,439	100.0%	3,439	100.0%	3,439	100.0%	0
下仁田町	9,538	100.0%	9,538	100.0%	9,538	100.0%	9,538	100.0%	0
南牧村	3,765	100.0%	3,765	100.0%	3,765	100.0%	3,765	100.0%	0
甘楽町	12,370	100.0%	12,370	100.0%	12,370	100.0%	12,370	100.0%	0
中之条町	12,262	100.0%	12,263	100.0%	12,263	100.0%	12,263	100.0%	1
長野原町	10,114	100.0%	10,115	100.0%	10,115	100.0%	10,115	100.0%	1
嬭恋村	22,283	100.0%	22,283	100.0%	22,283	100.0%	22,283	100.0%	0
草津町	5,599	99.6%	5,617	99.9%	5,623	100.0%	5,623	100.0%	1
高山村	2,680	100.0%	2,680	100.0%	2,680	100.0%	2,680	100.0%	0
東吾妻町	10,554	100.0%	10,554	100.0%	10,554	100.0%	10,554	100.0%	0
片品村	5,364	100.0%	5,366	100.0%	5,366	100.0%	5,366	100.0%	1
川場村	3,223	100.0%	3,224	100.0%	3,224	100.0%	3,224	100.0%	1
昭和村	6,691	100.0%	6,691	100.0%	6,691	100.0%	6,691	100.0%	0
みなかみ町	17,607	100.0%	17,609	100.0%	17,609	100.0%	17,609	100.0%	1
玉村町	19,115	100.0%	19,115	100.0%	19,115	100.0%	19,115	100.0%	0
板倉町	10,140	100.0%	10,140	100.0%	10,140	100.0%	10,140	100.0%	0
明和町	7,464	100.0%	7,464	100.0%	7,464	100.0%	7,464	100.0%	0
千代田町	7,029	100.0%	7,029	100.0%	7,029	100.0%	7,029	100.0%	0
大泉町	22,635	100.0%	22,635	100.0%	22,635	100.0%	22,635	100.0%	0
邑楽町	15,277	100.0%	15,277	100.0%	15,277	100.0%	15,277	100.0%	0
県全体	1,258,886	100.0%	1,258,916	100.0%	1,258,922	100.0%	1,258,922	100.0%	1

※県全体は、四捨五入の関係で、各市町村の値を足し合わせた値と合わない場合がある。

表 3-3-1-32 停電の復旧過程（六日町断層帯、冬5時、強風）

市町村	直後		1日後		2日後		7日後		要復旧 日数 (日)
	供給可能 軒数(軒)	供給率	供給可能 軒数(軒)	供給率	供給可能 軒数(軒)	供給率	供給可能 軒数(軒)	供給率	
前橋市	182,011	100.0%	182,011	100.0%	182,011	100.0%	182,011	100.0%	0
高崎市	200,101	100.0%	200,101	100.0%	200,101	100.0%	200,101	100.0%	0
桐生市	78,248	100.0%	78,249	100.0%	78,249	100.0%	78,249	100.0%	0
伊勢崎市	145,591	100.0%	145,591	100.0%	145,591	100.0%	145,591	100.0%	0
太田市	127,541	100.0%	127,541	100.0%	127,541	100.0%	127,541	100.0%	0
沼田市	37,025	100.0%	37,025	100.0%	37,025	100.0%	37,025	100.0%	1
館林市	41,239	100.0%	41,239	100.0%	41,239	100.0%	41,239	100.0%	0
渋川市	50,802	100.0%	50,802	100.0%	50,802	100.0%	50,802	100.0%	0
藤岡市	46,438	100.0%	46,438	100.0%	46,438	100.0%	46,438	100.0%	0
富岡市	40,204	100.0%	40,204	100.0%	40,204	100.0%	40,204	100.0%	0
安中市	42,980	100.0%	42,980	100.0%	42,980	100.0%	42,980	100.0%	0
みどり市	35,158	100.0%	35,158	100.0%	35,158	100.0%	35,158	100.0%	0
榛東村	10,219	100.0%	10,219	100.0%	10,219	100.0%	10,219	100.0%	0
吉岡町	12,570	100.0%	12,570	100.0%	12,570	100.0%	12,570	100.0%	0
上野村	1,612	100.0%	1,612	100.0%	1,612	100.0%	1,612	100.0%	0
神流町	3,439	100.0%	3,439	100.0%	3,439	100.0%	3,439	100.0%	0
下仁田町	9,538	100.0%	9,538	100.0%	9,538	100.0%	9,538	100.0%	0
南牧村	3,765	100.0%	3,765	100.0%	3,765	100.0%	3,765	100.0%	0
甘楽町	12,370	100.0%	12,370	100.0%	12,370	100.0%	12,370	100.0%	0
中之条町	12,262	100.0%	12,263	100.0%	12,263	100.0%	12,263	100.0%	1
長野原町	10,114	100.0%	10,115	100.0%	10,115	100.0%	10,115	100.0%	1
嬭恋村	22,283	100.0%	22,283	100.0%	22,283	100.0%	22,283	100.0%	0
草津町	5,600	99.6%	5,617	99.9%	5,623	100.0%	5,623	100.0%	1
高山村	2,680	100.0%	2,680	100.0%	2,680	100.0%	2,680	100.0%	0
東吾妻町	10,554	100.0%	10,554	100.0%	10,554	100.0%	10,554	100.0%	0
片品村	5,364	100.0%	5,366	100.0%	5,366	100.0%	5,366	100.0%	1
川場村	3,223	100.0%	3,224	100.0%	3,224	100.0%	3,224	100.0%	1
昭和村	6,691	100.0%	6,691	100.0%	6,691	100.0%	6,691	100.0%	0
みなかみ町	17,607	100.0%	17,609	100.0%	17,609	100.0%	17,609	100.0%	1
玉村町	19,115	100.0%	19,115	100.0%	19,115	100.0%	19,115	100.0%	0
板倉町	10,140	100.0%	10,140	100.0%	10,140	100.0%	10,140	100.0%	0
明和町	7,464	100.0%	7,464	100.0%	7,464	100.0%	7,464	100.0%	0
千代田町	7,029	100.0%	7,029	100.0%	7,029	100.0%	7,029	100.0%	0
大泉町	22,635	100.0%	22,635	100.0%	22,635	100.0%	22,635	100.0%	0
邑楽町	15,277	100.0%	15,277	100.0%	15,277	100.0%	15,277	100.0%	0
県全体	1,258,890	100.0%	1,258,916	100.0%	1,258,922	100.0%	1,258,922	100.0%	1

※県全体は、四捨五入の関係で、各市町村の値を足し合わせた値と合わない場合がある。

表 3-3-1-33 停電の復旧過程（六日町断層帯、夏 12 時、強風）

市町村	直後		1日後		2日後		7日後		要復旧 日数 (日)
	供給可能 軒数 (軒)	供給率	供給可能 軒数 (軒)	供給率	供給可能 軒数 (軒)	供給率	供給可能 軒数 (軒)	供給率	
前橋市	182,011	100.0%	182,011	100.0%	182,011	100.0%	182,011	100.0%	1
高崎市	200,101	100.0%	200,101	100.0%	200,101	100.0%	200,101	100.0%	0
桐生市	78,248	100.0%	78,249	100.0%	78,249	100.0%	78,249	100.0%	0
伊勢崎市	145,590	100.0%	145,591	100.0%	145,591	100.0%	145,591	100.0%	1
太田市	127,541	100.0%	127,541	100.0%	127,541	100.0%	127,541	100.0%	0
沼田市	37,025	100.0%	37,025	100.0%	37,025	100.0%	37,025	100.0%	1
館林市	41,239	100.0%	41,239	100.0%	41,239	100.0%	41,239	100.0%	0
渋川市	50,802	100.0%	50,802	100.0%	50,802	100.0%	50,802	100.0%	1
藤岡市	46,438	100.0%	46,438	100.0%	46,438	100.0%	46,438	100.0%	0
富岡市	40,204	100.0%	40,204	100.0%	40,204	100.0%	40,204	100.0%	0
安中市	42,980	100.0%	42,980	100.0%	42,980	100.0%	42,980	100.0%	0
みどり市	35,158	100.0%	35,158	100.0%	35,158	100.0%	35,158	100.0%	0
榛東村	10,219	100.0%	10,219	100.0%	10,219	100.0%	10,219	100.0%	0
吉岡町	12,570	100.0%	12,570	100.0%	12,570	100.0%	12,570	100.0%	0
上野村	1,612	100.0%	1,612	100.0%	1,612	100.0%	1,612	100.0%	0
神流町	3,439	100.0%	3,439	100.0%	3,439	100.0%	3,439	100.0%	0
下仁田町	9,538	100.0%	9,538	100.0%	9,538	100.0%	9,538	100.0%	0
南牧村	3,765	100.0%	3,765	100.0%	3,765	100.0%	3,765	100.0%	0
甘楽町	12,370	100.0%	12,370	100.0%	12,370	100.0%	12,370	100.0%	0
中之条町	12,262	100.0%	12,263	100.0%	12,263	100.0%	12,263	100.0%	1
長野原町	10,114	100.0%	10,115	100.0%	10,115	100.0%	10,115	100.0%	1
嬭恋村	22,283	100.0%	22,283	100.0%	22,283	100.0%	22,283	100.0%	0
草津町	5,600	99.6%	5,623	100.0%	5,623	100.0%	5,623	100.0%	1
高山村	2,680	100.0%	2,680	100.0%	2,680	100.0%	2,680	100.0%	0
東吾妻町	10,554	100.0%	10,554	100.0%	10,554	100.0%	10,554	100.0%	0
片品村	5,364	100.0%	5,366	100.0%	5,366	100.0%	5,366	100.0%	1
川場村	3,223	100.0%	3,224	100.0%	3,224	100.0%	3,224	100.0%	1
昭和村	6,691	100.0%	6,691	100.0%	6,691	100.0%	6,691	100.0%	0
みなかみ町	17,607	100.0%	17,609	100.0%	17,609	100.0%	17,609	100.0%	1
玉村町	19,115	100.0%	19,115	100.0%	19,115	100.0%	19,115	100.0%	0
板倉町	10,140	100.0%	10,140	100.0%	10,140	100.0%	10,140	100.0%	0
明和町	7,464	100.0%	7,464	100.0%	7,464	100.0%	7,464	100.0%	0
千代田町	7,029	100.0%	7,029	100.0%	7,029	100.0%	7,029	100.0%	0
大泉町	22,635	100.0%	22,635	100.0%	22,635	100.0%	22,635	100.0%	0
邑楽町	15,277	100.0%	15,277	100.0%	15,277	100.0%	15,277	100.0%	0
県全体	1,258,890	100.0%	1,258,922	100.0%	1,258,922	100.0%	1,258,922	100.0%	1

※県全体は、四捨五入の関係で、各市町村の値を足し合わせた値と合わない場合がある。

表 3-3-1-34 停電の復旧過程（長野盆地西縁断層帯、冬 18 時、強風）

市町村	直後		1日後		2日後		7日後		要復旧 日数 (日)
	供給可能 軒数 (軒)	供給率	供給可能 軒数 (軒)	供給率	供給可能 軒数 (軒)	供給率	供給可能 軒数 (軒)	供給率	
前橋市	182,008	100.0%	182,011	100.0%	182,011	100.0%	182,011	100.0%	1
高崎市	200,050	100.0%	200,101	100.0%	200,101	100.0%	200,101	100.0%	1
桐生市	78,247	100.0%	78,249	100.0%	78,249	100.0%	78,249	100.0%	1
伊勢崎市	145,588	100.0%	145,591	100.0%	145,591	100.0%	145,591	100.0%	1
太田市	127,540	100.0%	127,541	100.0%	127,541	100.0%	127,541	100.0%	1
沼田市	37,013	100.0%	37,025	100.0%	37,025	100.0%	37,025	100.0%	1
館林市	41,239	100.0%	41,239	100.0%	41,239	100.0%	41,239	100.0%	0
渋川市	50,794	100.0%	50,802	100.0%	50,802	100.0%	50,802	100.0%	1
藤岡市	46,431	100.0%	46,438	100.0%	46,438	100.0%	46,438	100.0%	1
富岡市	40,192	100.0%	40,204	100.0%	40,204	100.0%	40,204	100.0%	1
安中市	42,957	99.9%	42,980	100.0%	42,980	100.0%	42,980	100.0%	1
みどり市	35,158	100.0%	35,158	100.0%	35,158	100.0%	35,158	100.0%	1
榛東村	10,219	100.0%	10,219	100.0%	10,219	100.0%	10,219	100.0%	1
吉岡町	12,569	100.0%	12,570	100.0%	12,570	100.0%	12,570	100.0%	1
上野村	1,612	100.0%	1,612	100.0%	1,612	100.0%	1,612	100.0%	0
神流町	3,439	100.0%	3,439	100.0%	3,439	100.0%	3,439	100.0%	0
下仁田町	9,538	100.0%	9,538	100.0%	9,538	100.0%	9,538	100.0%	1
南牧村	3,765	100.0%	3,765	100.0%	3,765	100.0%	3,765	100.0%	0
甘楽町	12,370	100.0%	12,370	100.0%	12,370	100.0%	12,370	100.0%	0
中之条町	12,222	99.7%	12,263	100.0%	12,263	100.0%	12,263	100.0%	1
長野原町	9,887	97.7%	10,085	99.7%	10,115	100.0%	10,115	100.0%	1
嬭恋村	21,857	98.1%	22,239	99.8%	22,283	100.0%	22,283	100.0%	1
草津町	4,065	72.3%	5,415	96.3%	5,595	99.5%	5,623	100.0%	2
高山村	2,680	100.0%	2,680	100.0%	2,680	100.0%	2,680	100.0%	0
東吾妻町	10,539	99.8%	10,554	100.0%	10,554	100.0%	10,554	100.0%	1
片品村	5,366	100.0%	5,366	100.0%	5,366	100.0%	5,366	100.0%	0
川場村	3,224	100.0%	3,224	100.0%	3,224	100.0%	3,224	100.0%	0
昭和村	6,689	100.0%	6,691	100.0%	6,691	100.0%	6,691	100.0%	1
みなかみ町	17,608	100.0%	17,609	100.0%	17,609	100.0%	17,609	100.0%	1
玉村町	19,115	100.0%	19,115	100.0%	19,115	100.0%	19,115	100.0%	0
板倉町	10,140	100.0%	10,140	100.0%	10,140	100.0%	10,140	100.0%	0
明和町	7,464	100.0%	7,464	100.0%	7,464	100.0%	7,464	100.0%	0
千代田町	7,029	100.0%	7,029	100.0%	7,029	100.0%	7,029	100.0%	0
大泉町	22,635	100.0%	22,635	100.0%	22,635	100.0%	22,635	100.0%	0
邑楽町	15,277	100.0%	15,277	100.0%	15,277	100.0%	15,277	100.0%	0
県全体	1,256,523	99.8%	1,258,639	100.0%	1,258,894	100.0%	1,258,922	100.0%	2

※県全体は、四捨五入の関係で、各市町村の値を足し合わせた値と合わない場合がある。

表 3-3-1-35 停電の復旧過程（長野盆地西縁断層帯、冬 5 時、強風）

市町村	直後		1日後		2日後		7日後		要復旧 日数 (日)
	供給可能 軒数 (軒)	供給率	供給可能 軒数 (軒)	供給率	供給可能 軒数 (軒)	供給率	供給可能 軒数 (軒)	供給率	
前橋市	182,010	100.0%	182,011	100.0%	182,011	100.0%	182,011	100.0%	1
高崎市	200,053	100.0%	200,101	100.0%	200,101	100.0%	200,101	100.0%	1
桐生市	78,248	100.0%	78,249	100.0%	78,249	100.0%	78,249	100.0%	1
伊勢崎市	145,590	100.0%	145,591	100.0%	145,591	100.0%	145,591	100.0%	1
太田市	127,540	100.0%	127,541	100.0%	127,541	100.0%	127,541	100.0%	0
沼田市	37,014	100.0%	37,025	100.0%	37,025	100.0%	37,025	100.0%	1
館林市	41,239	100.0%	41,239	100.0%	41,239	100.0%	41,239	100.0%	0
渋川市	50,795	100.0%	50,802	100.0%	50,802	100.0%	50,802	100.0%	1
藤岡市	46,432	100.0%	46,438	100.0%	46,438	100.0%	46,438	100.0%	1
富岡市	40,192	100.0%	40,204	100.0%	40,204	100.0%	40,204	100.0%	1
安中市	42,958	99.9%	42,980	100.0%	42,980	100.0%	42,980	100.0%	1
みどり市	35,158	100.0%	35,158	100.0%	35,158	100.0%	35,158	100.0%	0
榛東村	10,219	100.0%	10,219	100.0%	10,219	100.0%	10,219	100.0%	1
吉岡町	12,569	100.0%	12,570	100.0%	12,570	100.0%	12,570	100.0%	1
上野村	1,612	100.0%	1,612	100.0%	1,612	100.0%	1,612	100.0%	0
神流町	3,439	100.0%	3,439	100.0%	3,439	100.0%	3,439	100.0%	0
下仁田町	9,538	100.0%	9,538	100.0%	9,538	100.0%	9,538	100.0%	1
南牧村	3,765	100.0%	3,765	100.0%	3,765	100.0%	3,765	100.0%	0
甘楽町	12,370	100.0%	12,370	100.0%	12,370	100.0%	12,370	100.0%	0
中之条町	12,222	99.7%	12,263	100.0%	12,263	100.0%	12,263	100.0%	1
長野原町	9,889	97.8%	10,085	99.7%	10,115	100.0%	10,115	100.0%	1
嬭恋村	21,867	98.1%	22,239	99.8%	22,283	100.0%	22,283	100.0%	1
草津町	4,191	74.5%	5,437	96.7%	5,595	99.5%	5,623	100.0%	2
高山村	2,680	100.0%	2,680	100.0%	2,680	100.0%	2,680	100.0%	0
東吾妻町	10,539	99.9%	10,554	100.0%	10,554	100.0%	10,554	100.0%	1
片品村	5,366	100.0%	5,366	100.0%	5,366	100.0%	5,366	100.0%	0
川場村	3,224	100.0%	3,224	100.0%	3,224	100.0%	3,224	100.0%	0
昭和村	6,689	100.0%	6,691	100.0%	6,691	100.0%	6,691	100.0%	1
みなかみ町	17,608	100.0%	17,609	100.0%	17,609	100.0%	17,609	100.0%	1
玉村町	19,115	100.0%	19,115	100.0%	19,115	100.0%	19,115	100.0%	0
板倉町	10,140	100.0%	10,140	100.0%	10,140	100.0%	10,140	100.0%	0
明和町	7,464	100.0%	7,464	100.0%	7,464	100.0%	7,464	100.0%	0
千代田町	7,029	100.0%	7,029	100.0%	7,029	100.0%	7,029	100.0%	0
大泉町	22,635	100.0%	22,635	100.0%	22,635	100.0%	22,635	100.0%	0
邑楽町	15,277	100.0%	15,277	100.0%	15,277	100.0%	15,277	100.0%	0
県全体	1,256,675	99.8%	1,258,662	100.0%	1,258,894	100.0%	1,258,922	100.0%	2

※県全体は、四捨五入の関係で、各市町村の値を足し合わせた値と合わない場合がある。

表 3-3-1-36 停電の復旧過程（長野盆地西縁断層帯、夏 12 時、強風）

市町村	直後		1日後		2日後		7日後		要復旧 日数 (日)
	供給可能 軒数 (軒)	供給率	供給可能 軒数 (軒)	供給率	供給可能 軒数 (軒)	供給率	供給可能 軒数 (軒)	供給率	
前橋市	182,009	100.0%	182,011	100.0%	182,011	100.0%	182,011	100.0%	1
高崎市	200,055	100.0%	200,101	100.0%	200,101	100.0%	200,101	100.0%	1
桐生市	78,248	100.0%	78,249	100.0%	78,249	100.0%	78,249	100.0%	1
伊勢崎市	145,589	100.0%	145,591	100.0%	145,591	100.0%	145,591	100.0%	1
太田市	127,540	100.0%	127,541	100.0%	127,541	100.0%	127,541	100.0%	1
沼田市	37,014	100.0%	37,025	100.0%	37,025	100.0%	37,025	100.0%	1
館林市	41,239	100.0%	41,239	100.0%	41,239	100.0%	41,239	100.0%	0
渋川市	50,795	100.0%	50,802	100.0%	50,802	100.0%	50,802	100.0%	1
藤岡市	46,432	100.0%	46,438	100.0%	46,438	100.0%	46,438	100.0%	1
富岡市	40,192	100.0%	40,204	100.0%	40,204	100.0%	40,204	100.0%	1
安中市	42,958	99.9%	42,980	100.0%	42,980	100.0%	42,980	100.0%	1
みどり市	35,158	100.0%	35,158	100.0%	35,158	100.0%	35,158	100.0%	0
榛東村	10,219	100.0%	10,219	100.0%	10,219	100.0%	10,219	100.0%	1
吉岡町	12,569	100.0%	12,570	100.0%	12,570	100.0%	12,570	100.0%	1
上野村	1,612	100.0%	1,612	100.0%	1,612	100.0%	1,612	100.0%	0
神流町	3,439	100.0%	3,439	100.0%	3,439	100.0%	3,439	100.0%	0
下仁田町	9,538	100.0%	9,538	100.0%	9,538	100.0%	9,538	100.0%	1
南牧村	3,765	100.0%	3,765	100.0%	3,765	100.0%	3,765	100.0%	0
甘楽町	12,370	100.0%	12,370	100.0%	12,370	100.0%	12,370	100.0%	0
中之条町	12,226	99.7%	12,263	100.0%	12,263	100.0%	12,263	100.0%	1
長野原町	9,907	97.9%	10,105	99.9%	10,115	100.0%	10,115	100.0%	1
嬭恋村	21,898	98.3%	22,261	99.9%	22,283	100.0%	22,283	100.0%	1
草津町	4,258	75.7%	5,544	98.6%	5,617	99.9%	5,623	100.0%	2
高山村	2,680	100.0%	2,680	100.0%	2,680	100.0%	2,680	100.0%	0
東吾妻町	10,541	99.9%	10,554	100.0%	10,554	100.0%	10,554	100.0%	1
片品村	5,366	100.0%	5,366	100.0%	5,366	100.0%	5,366	100.0%	0
川場村	3,224	100.0%	3,224	100.0%	3,224	100.0%	3,224	100.0%	0
昭和村	6,689	100.0%	6,691	100.0%	6,691	100.0%	6,691	100.0%	1
みなかみ町	17,608	100.0%	17,609	100.0%	17,609	100.0%	17,609	100.0%	1
玉村町	19,115	100.0%	19,115	100.0%	19,115	100.0%	19,115	100.0%	0
板倉町	10,140	100.0%	10,140	100.0%	10,140	100.0%	10,140	100.0%	0
明和町	7,464	100.0%	7,464	100.0%	7,464	100.0%	7,464	100.0%	0
千代田町	7,029	100.0%	7,029	100.0%	7,029	100.0%	7,029	100.0%	0
大泉町	22,635	100.0%	22,635	100.0%	22,635	100.0%	22,635	100.0%	0
邑楽町	15,277	100.0%	15,277	100.0%	15,277	100.0%	15,277	100.0%	0
県全体	1,256,799	99.8%	1,258,811	100.0%	1,258,916	100.0%	1,258,922	100.0%	2

※県全体は、四捨五入の関係で、各市町村の値を足し合わせた値と合わない場合がある。

2 通信被害予測結果

6つの想定地震（深谷断層帯・綾瀬川断層の地震、太田断層の地震、片品川左岸断層の地震、大久保断層の地震、六日町断層帯の地震、長野盆地西縁断層帯の地震）における強風時の通信被害予測結果を示す。表番号は以下に示すとおり。

通信被害予測結果の図表番号一覧

想定地震名	シーン	風速	図番号	表番号		
			電柱被害本数	不通回線数、 不通率	回線不通の 復旧過程	携帯電話の 不通ランク
深谷断層帯・綾瀬川断層の地震	冬 18 時	強風	図 3-3-2-1	表 3-3-2-1	表 3-3-2-19	表 3-3-2-37
	冬 5 時	強風	図 3-3-2-2	表 3-3-2-2	表 3-3-2-20	表 3-3-2-38
	夏 12 時	強風	図 3-3-2-3	表 3-3-2-3	表 3-3-2-21	表 3-3-2-39
太田断層の地震	冬 18 時	強風	図 3-3-2-4	表 3-3-2-4	表 3-3-2-22	表 3-3-2-40
	冬 5 時	強風	図 3-3-2-5	表 3-3-2-5	表 3-3-2-23	表 3-3-2-41
	夏 12 時	強風	図 3-3-2-6	表 3-3-2-6	表 3-3-2-24	表 3-3-2-42
片品川左岸断層の地震	冬 18 時	強風	図 3-3-2-7	表 3-3-2-7	表 3-3-2-25	表 3-3-2-43
	冬 5 時	強風	図 3-3-2-8	表 3-3-2-8	表 3-3-2-26	表 3-3-2-44
	夏 12 時	強風	図 3-3-2-9	表 3-3-2-9	表 3-3-2-27	表 3-3-2-45
大久保断層の地震	冬 18 時	強風	図 3-3-2-10	表 3-3-2-10	表 3-3-2-28	表 3-3-2-46
	冬 5 時	強風	図 3-3-2-11	表 3-3-2-11	表 3-3-2-29	表 3-3-2-47
	夏 12 時	強風	図 3-3-2-12	表 3-3-2-12	表 3-3-2-30	表 3-3-2-48
六日町断層帯の地震	冬 18 時	強風	図 3-3-2-13	表 3-3-2-13	表 3-3-2-31	表 3-3-2-49
	冬 5 時	強風	図 3-3-2-14	表 3-3-2-14	表 3-3-2-32	表 3-3-2-50
	夏 12 時	強風	図 3-3-2-15	表 3-3-2-15	表 3-3-2-33	表 3-3-2-51
長野盆地西縁断層帯の地震	冬 18 時	強風	図 3-3-2-16	表 3-3-2-16	表 3-3-2-34	表 3-3-2-52
	冬 5 時	強風	図 3-3-2-17	表 3-3-2-17	表 3-3-2-35	表 3-3-2-53
	夏 12 時	強風	図 3-3-2-18	表 3-3-2-18	表 3-3-2-36	表 3-3-2-54

【結果の見方】

表 不通回線数、不通率

- ・「不通回線数」、「不通率」は、火災や建物倒壊、停電により繋がらなくなる回線数とその割合を示す。

表 回線不通の復旧過程

- ・「供給可能数」、「供給率」は、復旧過程を考慮した供給可能回線数とその割合を示す。
- ・「要復旧日数」は、復旧に係る日数を示す。県全体の要復旧日数は、全市町村の中で最も長い日数としている。

表 携帯電話の不通ランク

- ・「ランク」は、携帯電話の繋がりにくさを示すランクである。

A：非常につながりにくい／B：つながりにくい／C：ややつながりにくい／D：A～C以外



図 3-3-2-1 電柱被害本数（深谷断層帯・綾瀬川断層、冬 18 時）



図 3-3-2-2 電柱被害本数（深谷断層帯・綾瀬川断層、冬 5 時）

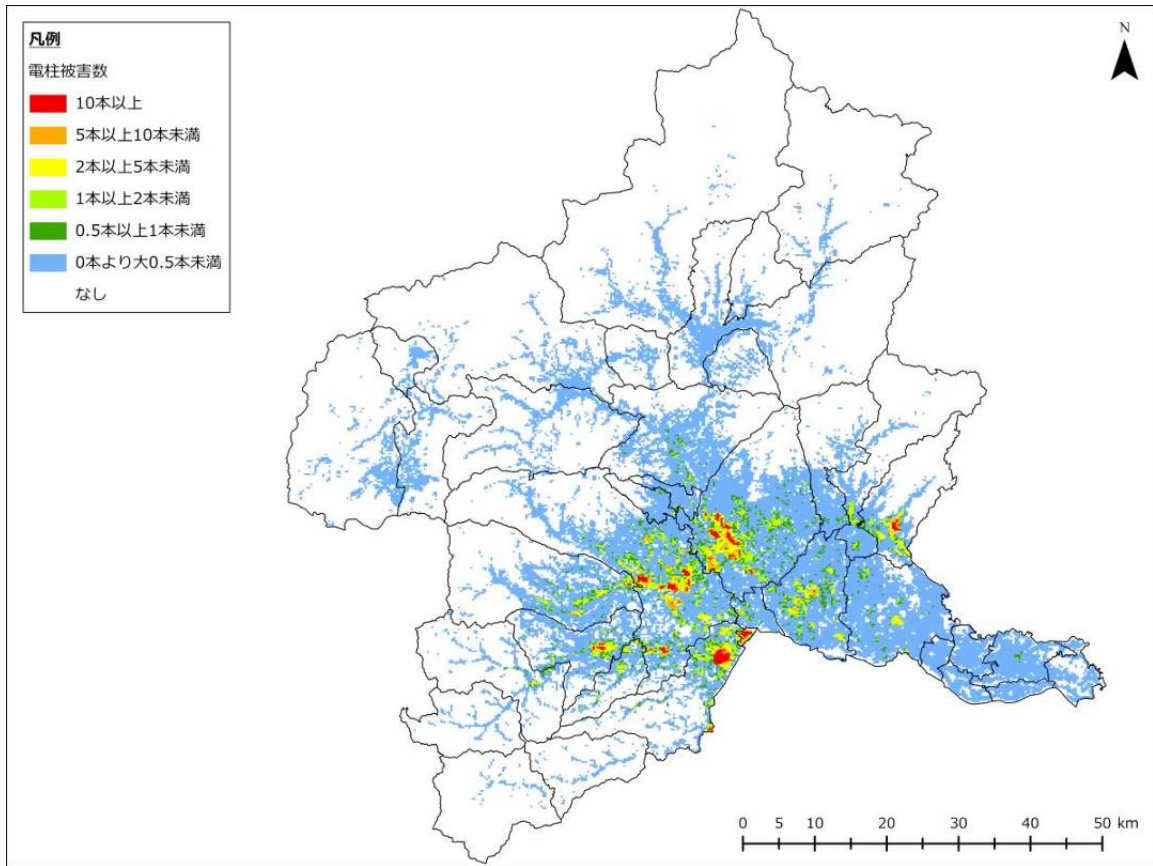

図 3-3-2-3 電柱被害本数（深谷断層帯・綾瀬川断層、夏 12 時）

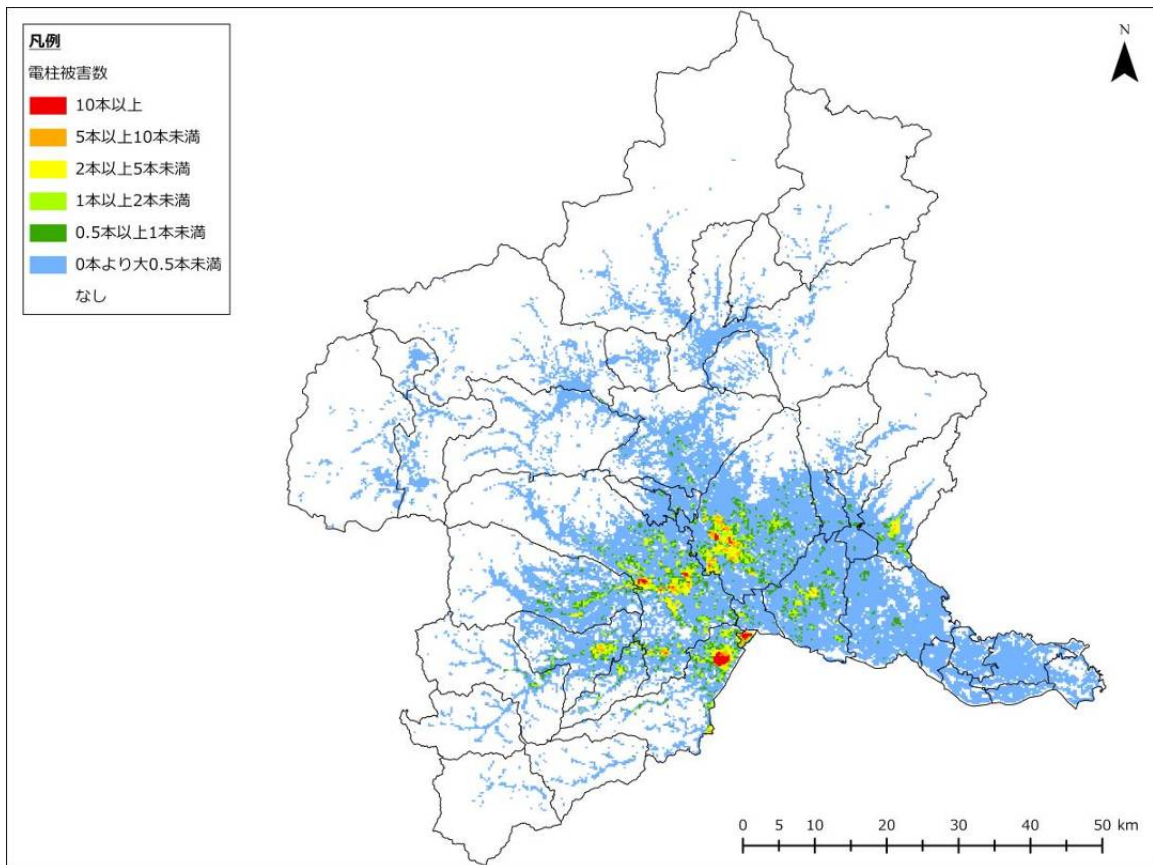

図 3-3-2-4 電柱被害本数（太田断層、冬 18 時）

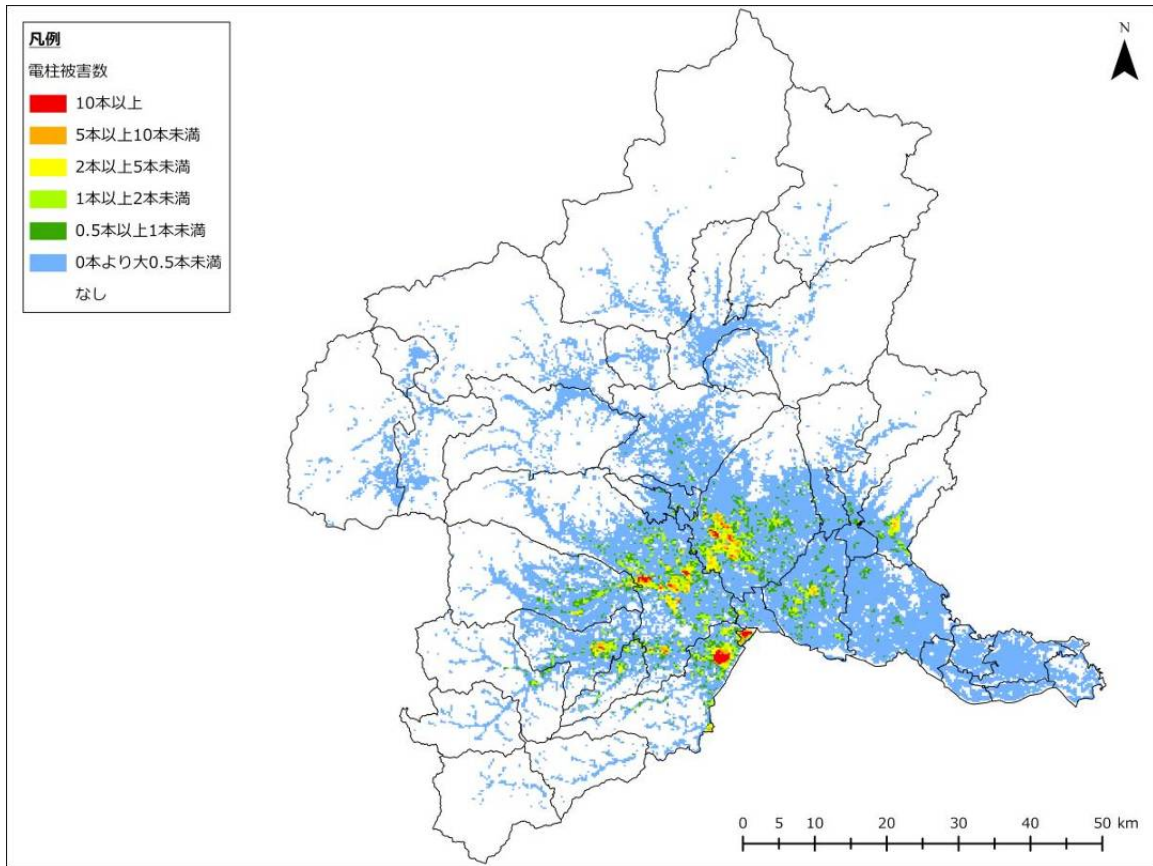

図 3-3-2-5 電柱被害本数（太田断層、冬 5 時）

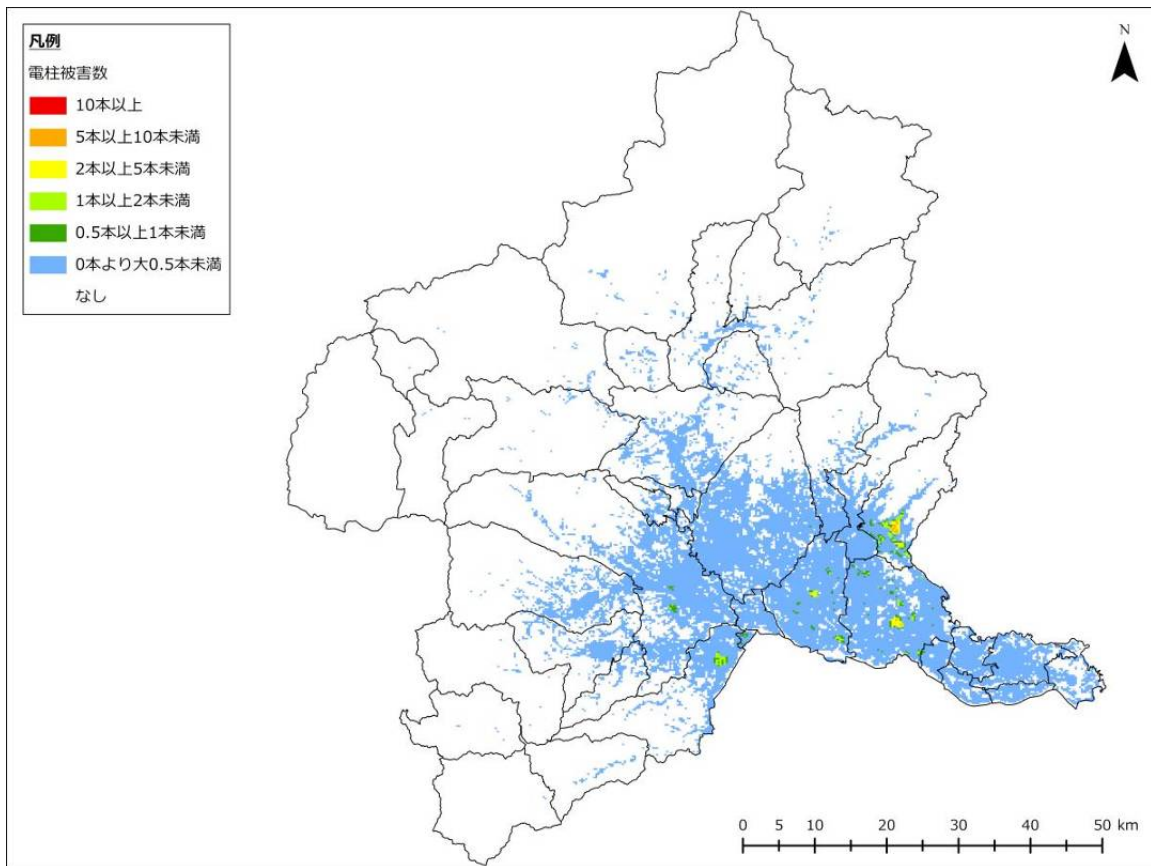

図 3-3-2-6 電柱被害本数（太田断層、夏 12 時）

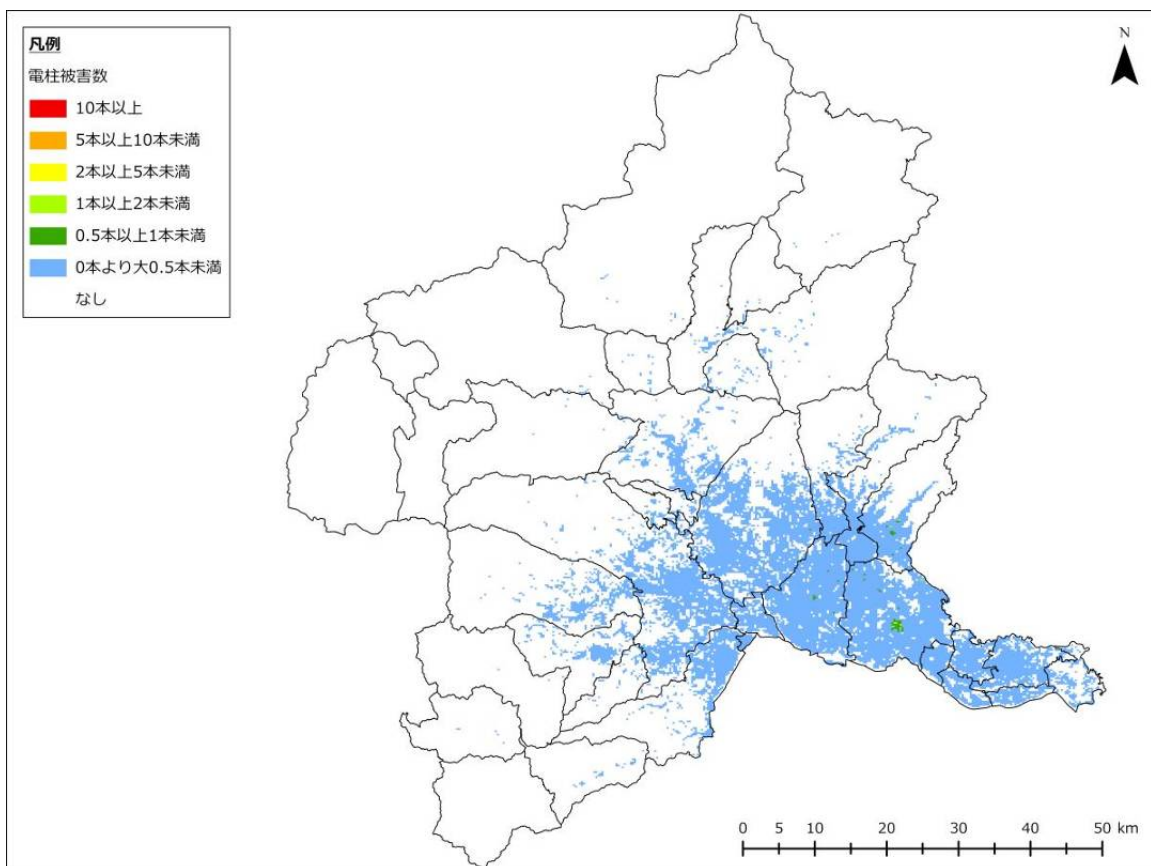

図 3-3-2-7 電柱被害本数（片品川左岸断層、冬 18 時）

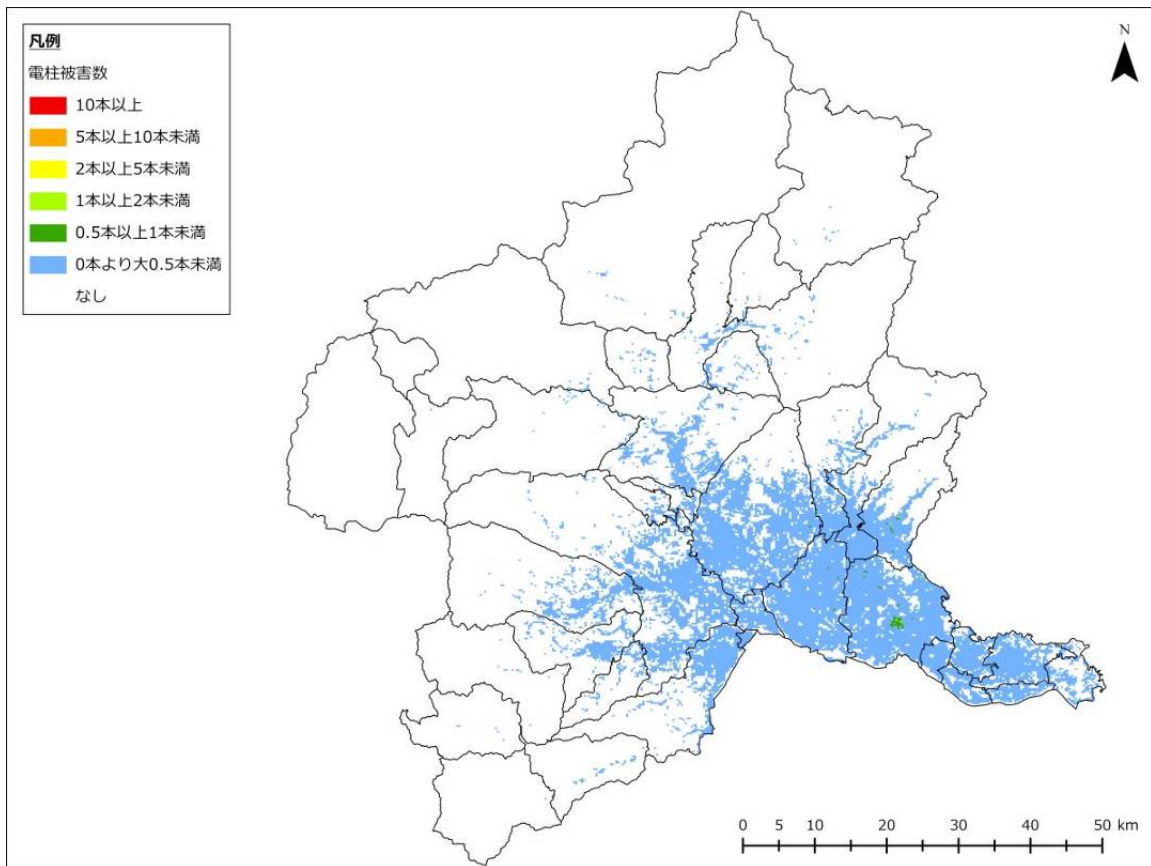

図 3-3-2-8 電柱被害本数（片品川左岸断層、冬 5 時）

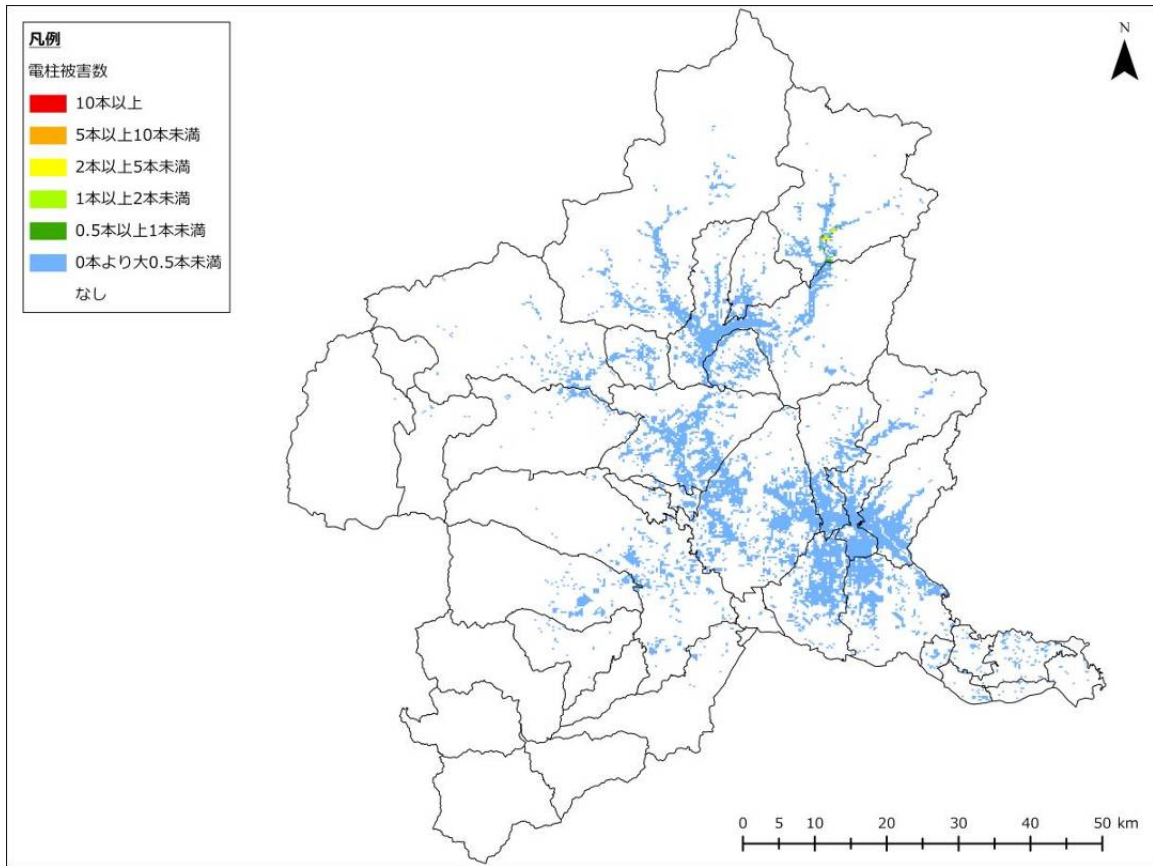

図 3-3-2-9 電柱被害本数（片品川左岸断層、夏 12 時）

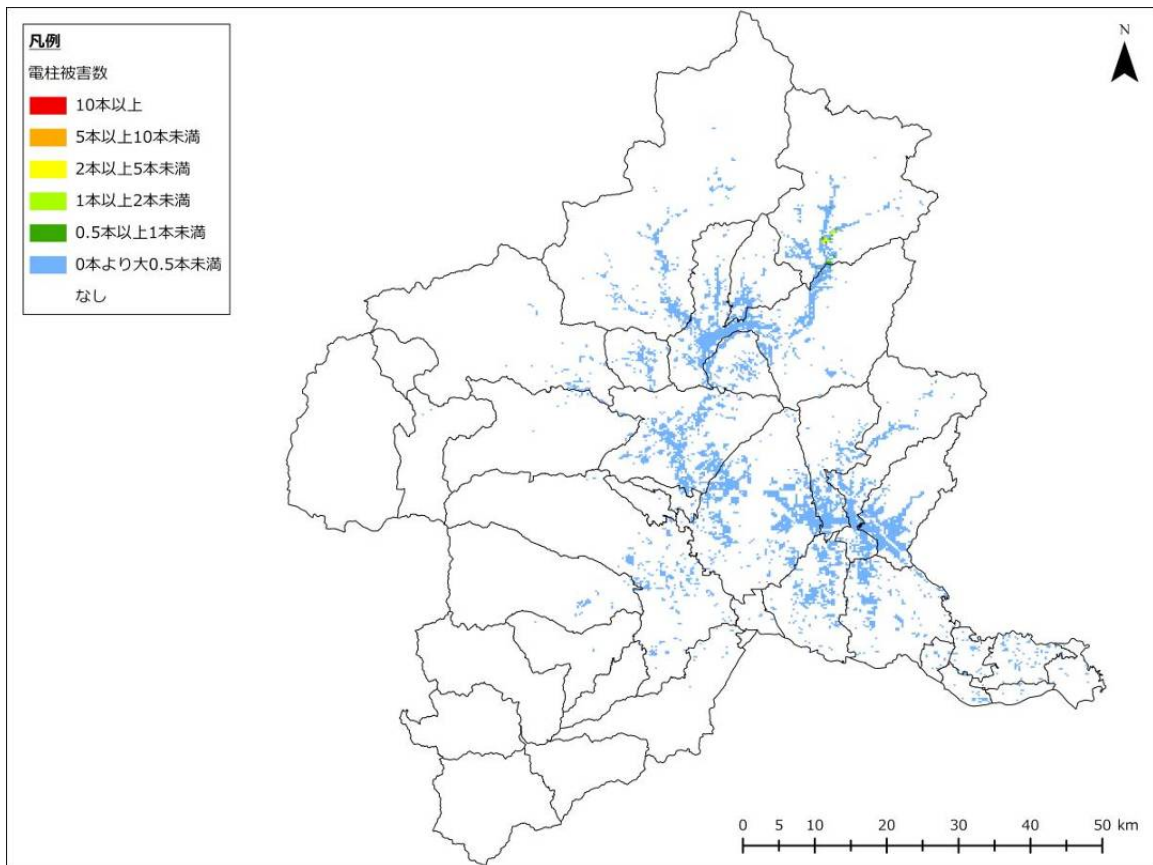

図 3-3-2-10 電柱被害本数（大久保断層、冬 18 時）

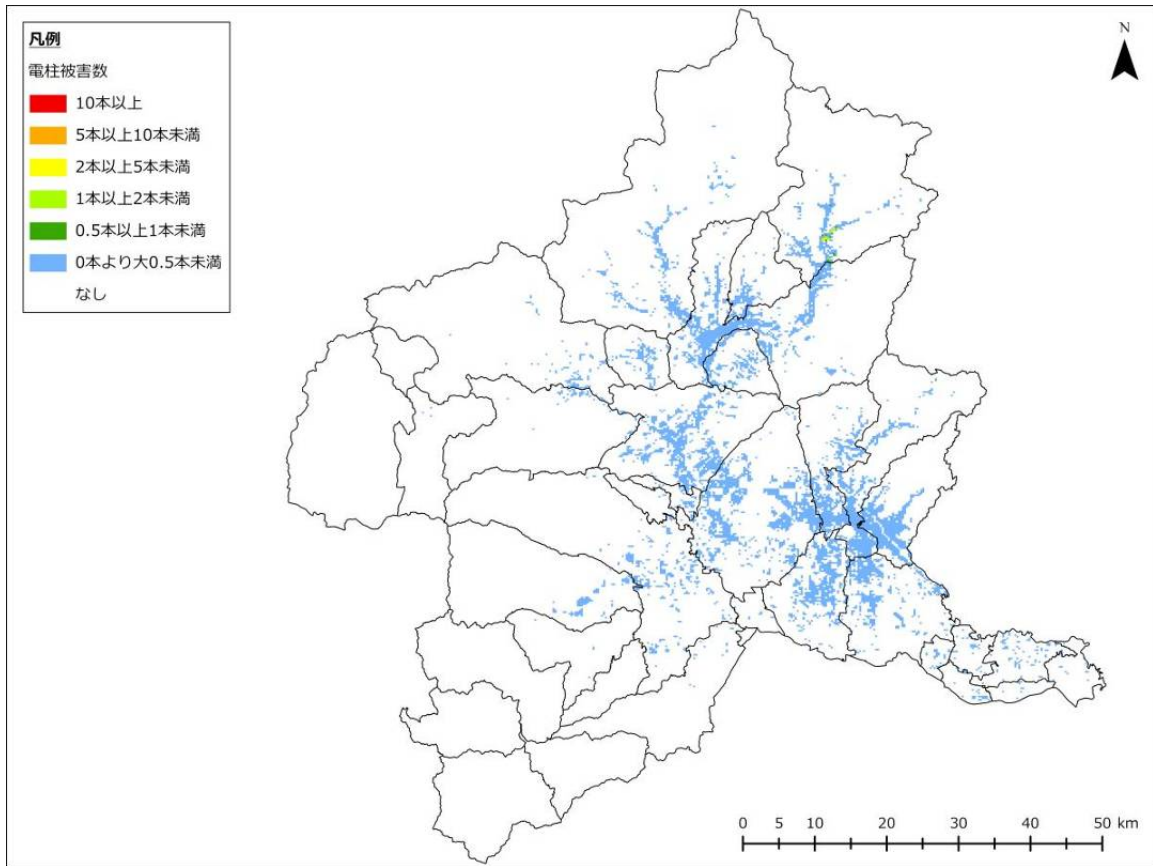

図 3-3-2-11 電柱被害本数（大久保断層、冬 5 時）

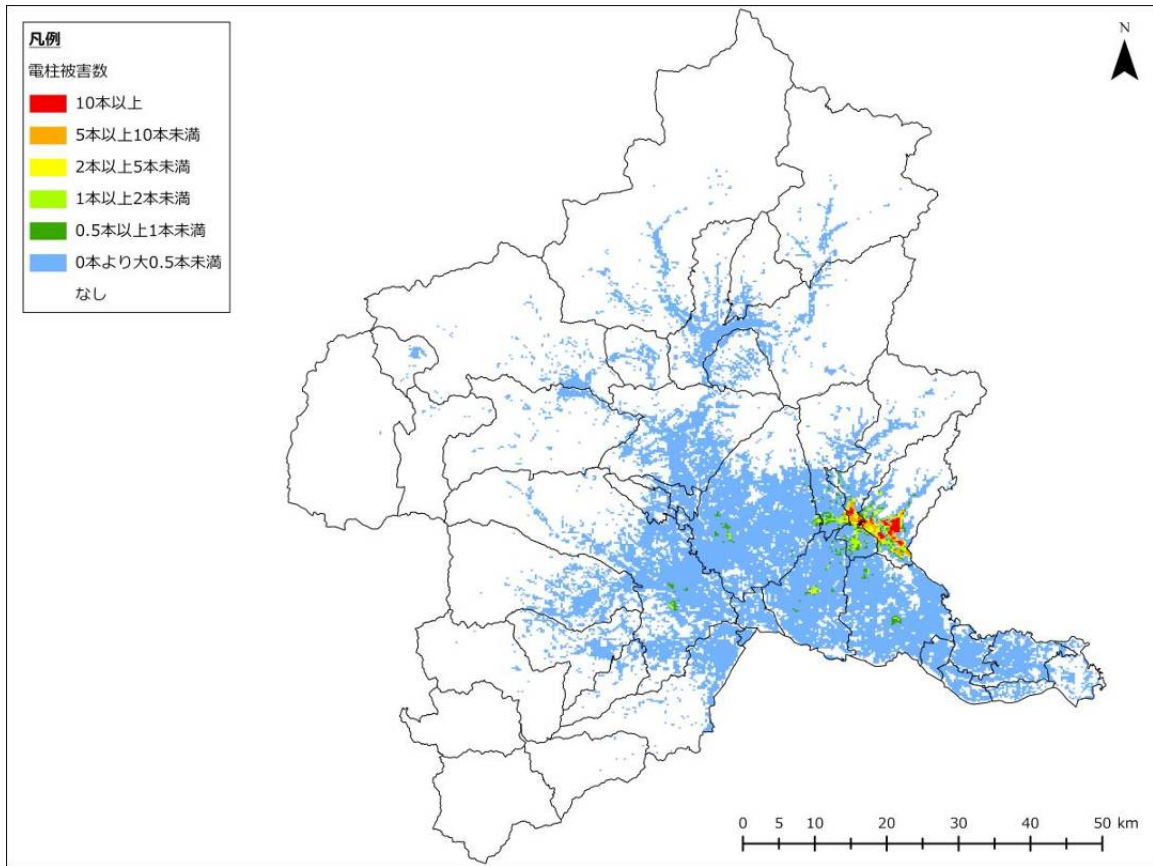

図 3-3-2-12 電柱被害本数（大久保断層、夏 12 時）

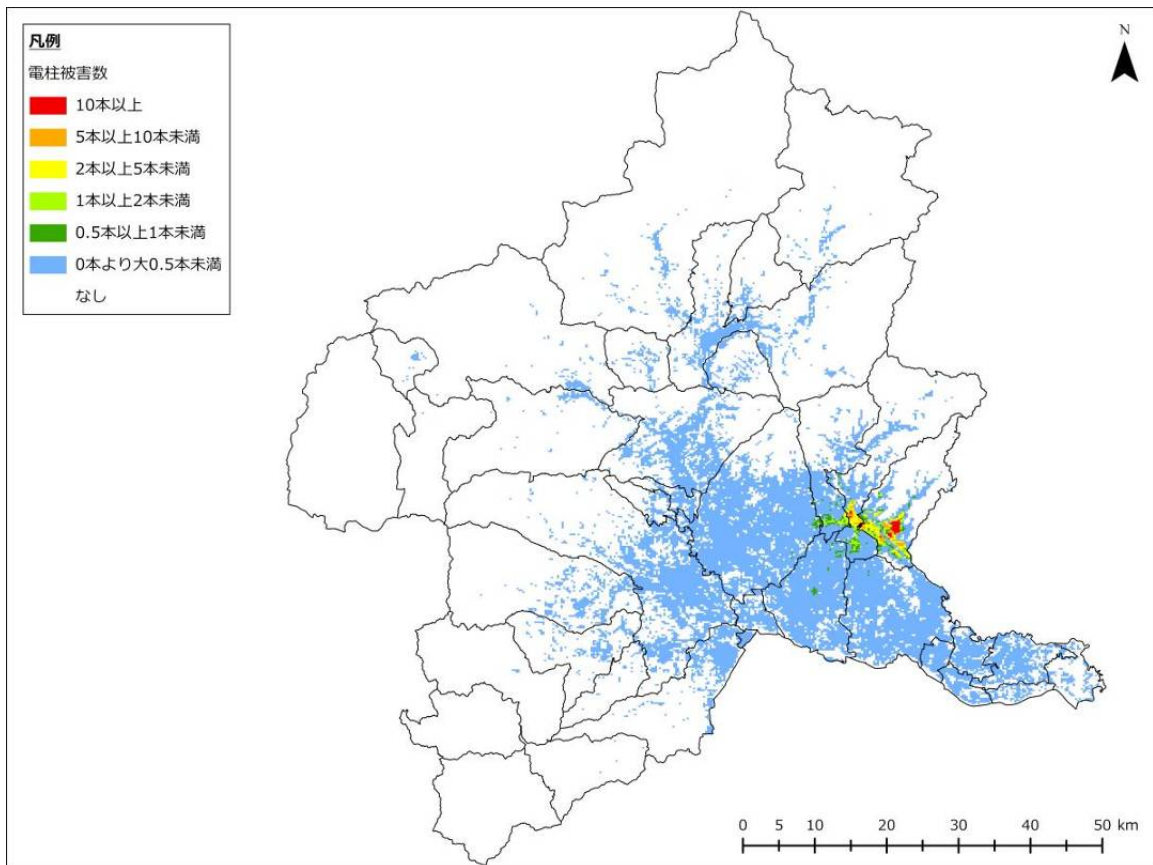

図 3-3-2-13 電柱被害本数（六日町断層帯、冬 18 時）

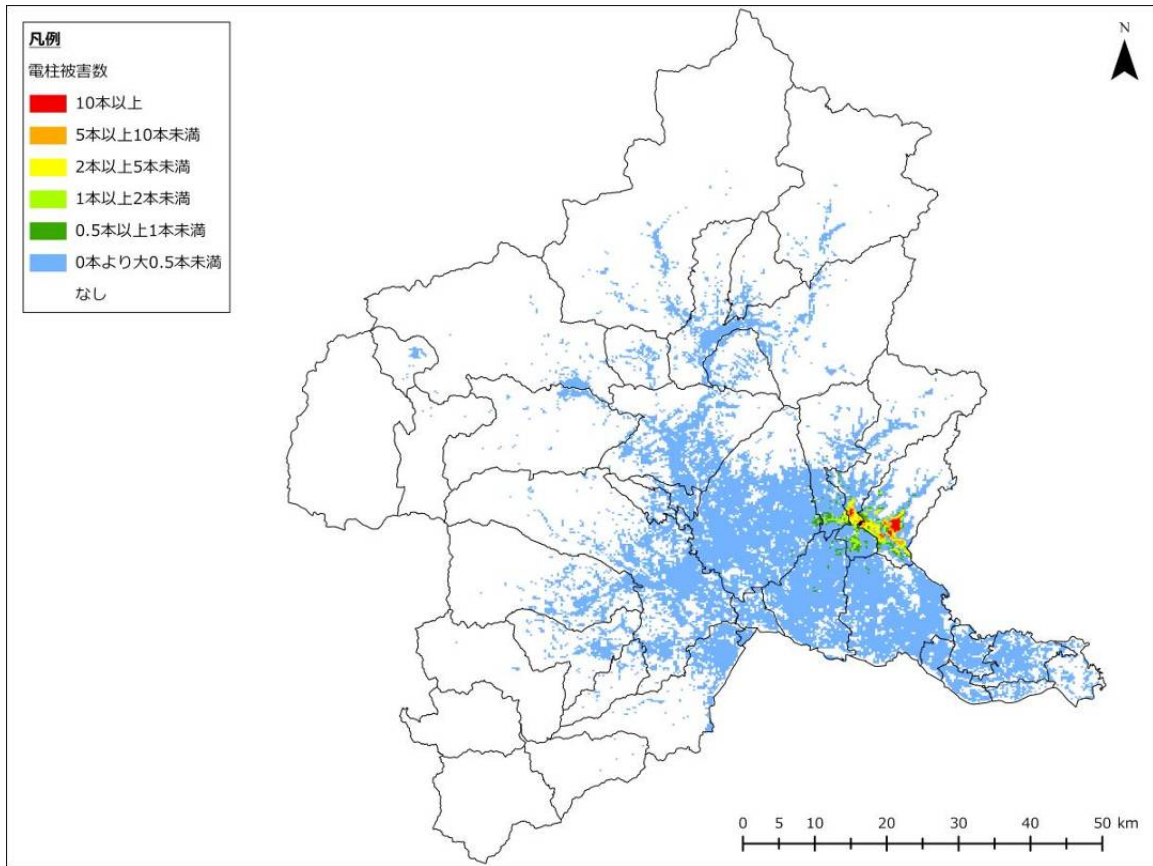

図 3-3-2-14 電柱被害本数（六日町断層帯、冬 5 時）

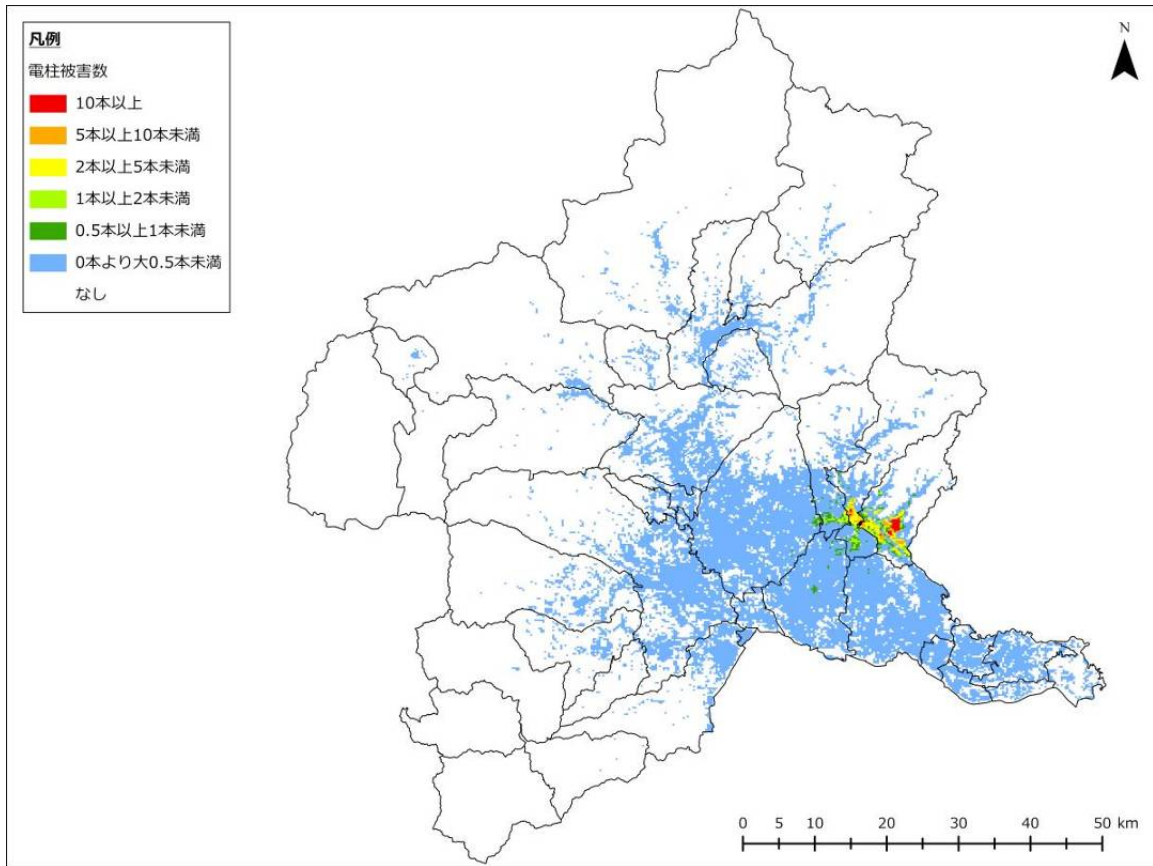

図 3-3-2-15 電柱被害本数（六日町断層帯、夏 12 時）

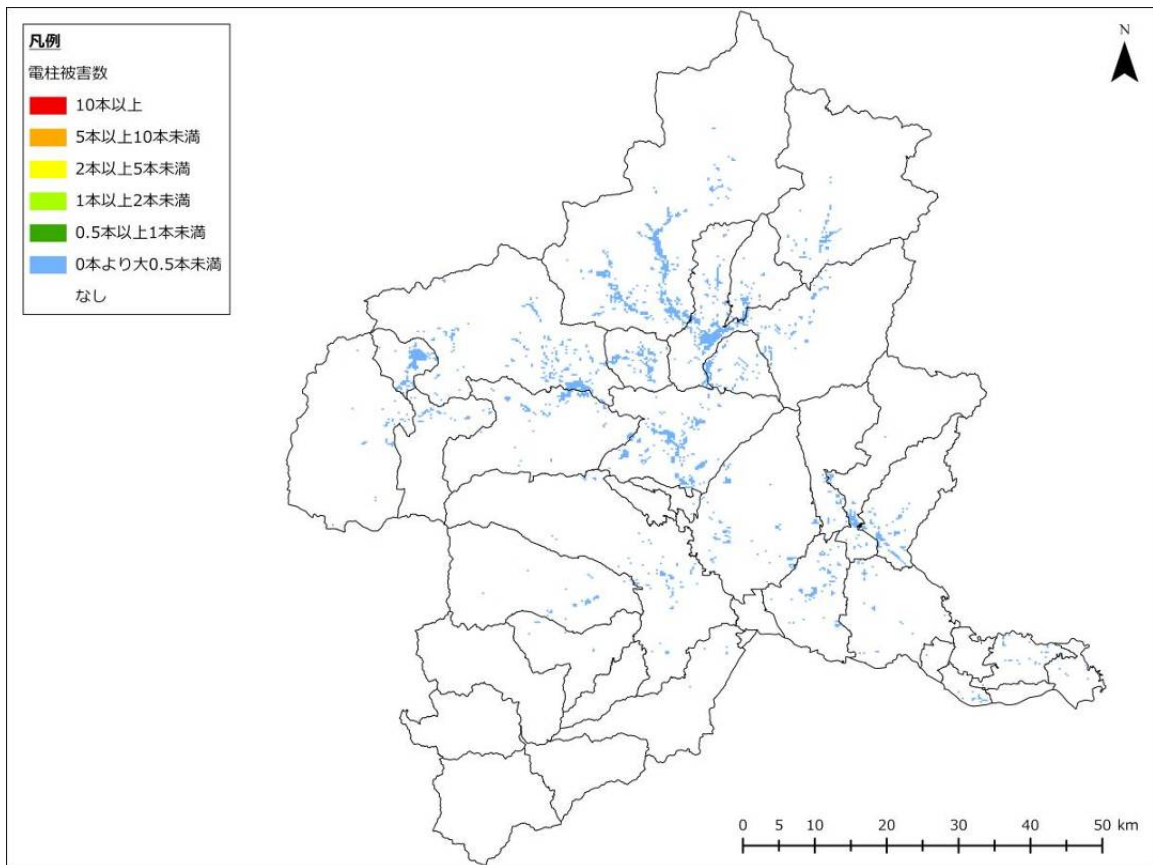

図 3-3-2-16 電柱被害本数（長野盆地西縁断層帯、冬 18 時）

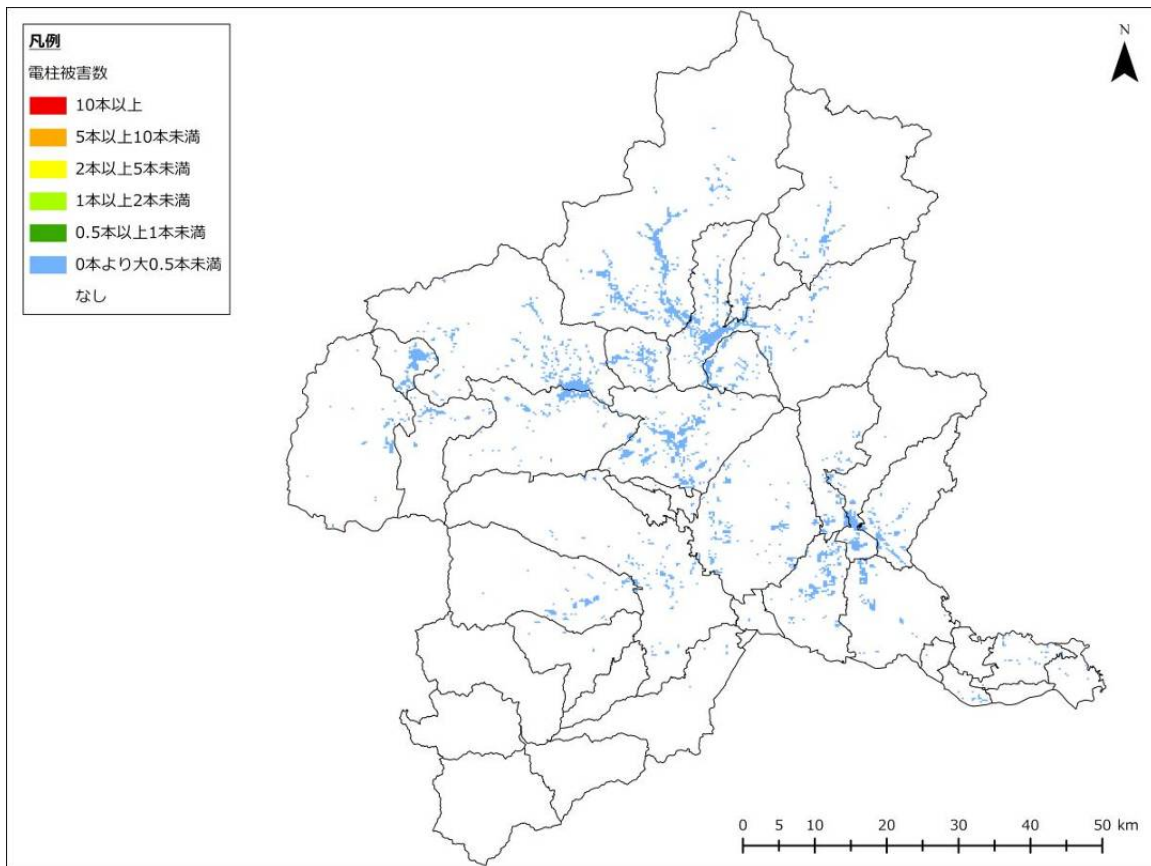

図 3-3-2-17 電柱被害本数（長野盆地西縁断層帯、冬 5 時）

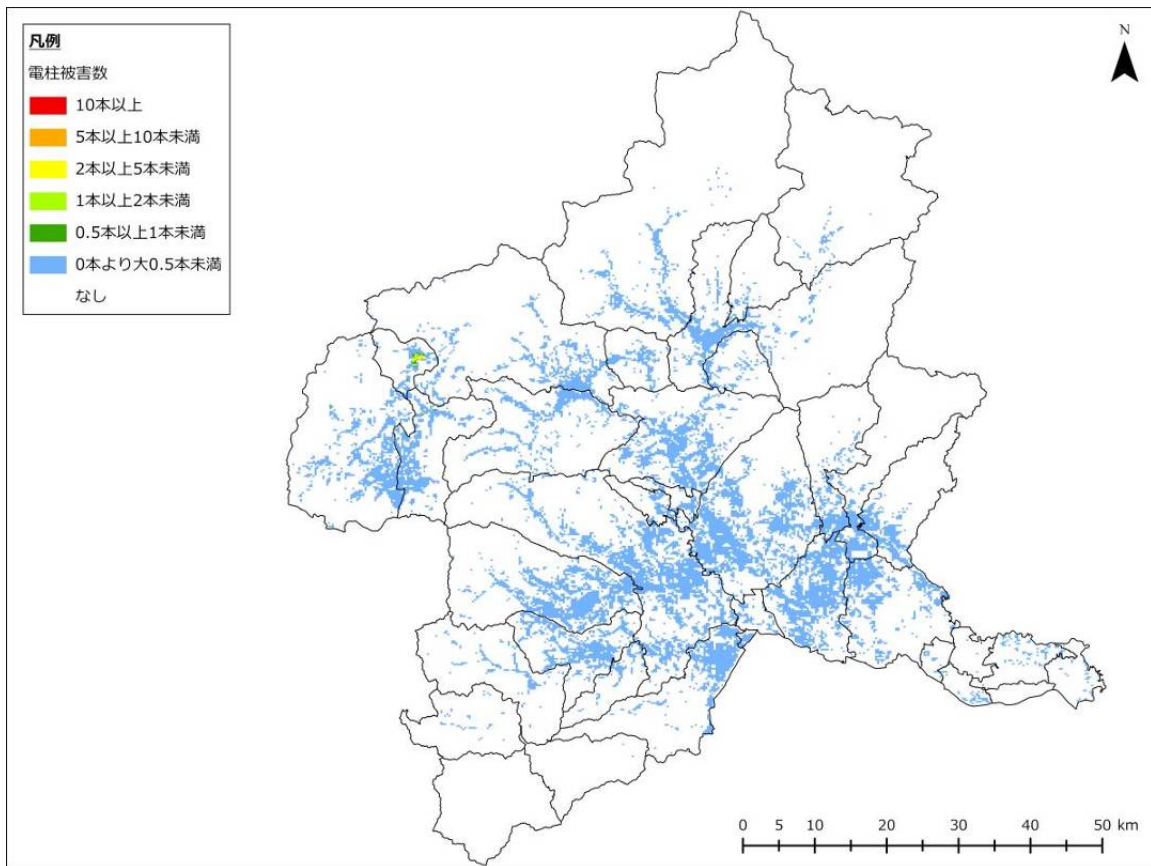

図 3-3-2-18 電柱被害本数（長野盆地西縁断層帯、夏 12 時）

表 3-3-2-1 不通回線数、不通率（深谷断層帯・綾瀬川断層、冬 18 時、強風）

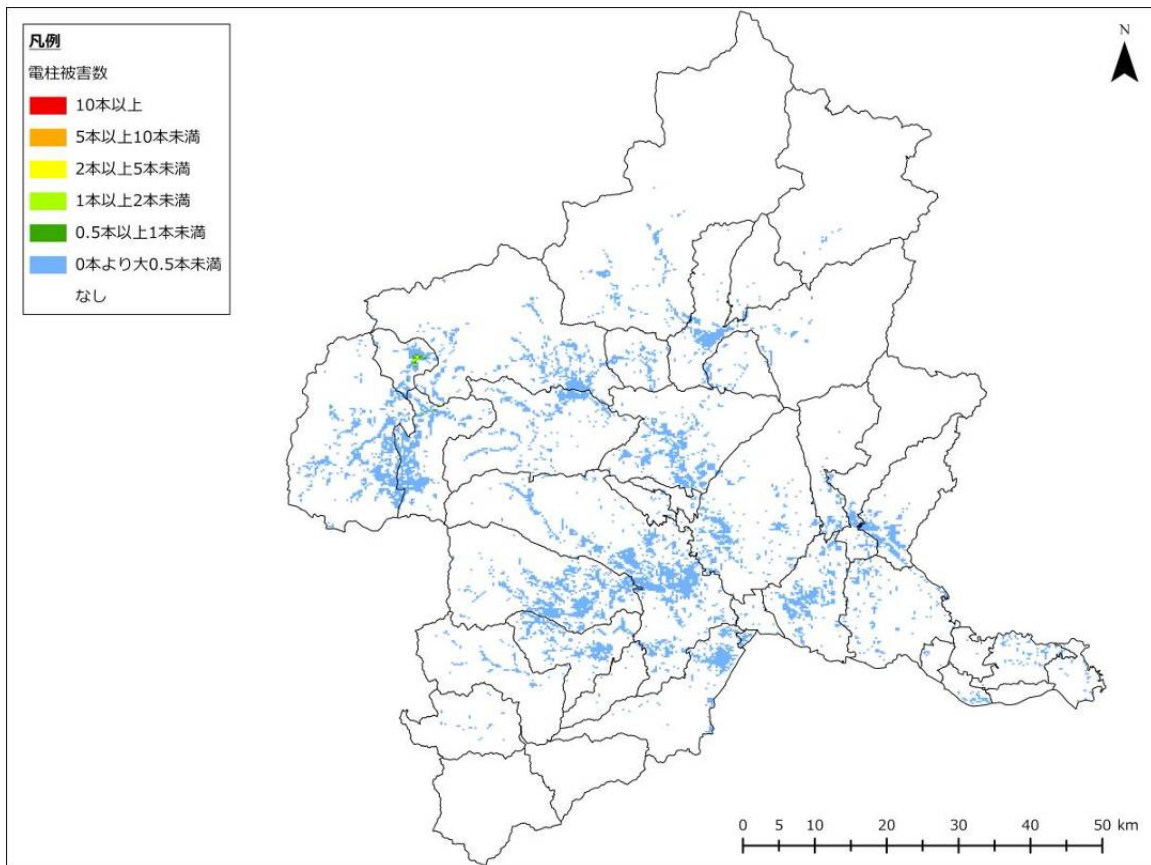
市町村	直後		1日後		2日後		7日後	
	不通回線数 (回線)	不通率	不通回線数 (回線)	不通率	不通回線数 (回線)	不通率	不通回線数 (回線)	不通率
前橋市	63,541	40.9%	7,296	4.7%	1,708	1.1%	0	0.0%
高崎市	65,859	39.0%	7,096	4.2%	1,521	0.9%	0	0.0%
桐生市	8,566	16.7%	514	1.0%	51	0.1%	0	0.0%
伊勢崎市	20,369	21.3%	1,146	1.2%	96	0.1%	0	0.0%
太田市	6,485	6.5%	401	0.4%	0	0.0%	0	0.0%
沼田市	212	0.9%	0	0.0%	0	0.0%	0	0.0%
館林市	212	0.8%	0	0.0%	0	0.0%	0	0.0%
渋川市	3,391	9.1%	185	0.5%	0	0.0%	0	0.0%
藤岡市	17,375	66.5%	2,744	10.5%	758	2.9%	0	0.0%
富岡市	10,213	41.4%	1,185	4.8%	272	1.1%	0	0.0%
安中市	8,889	32.5%	740	2.7%	137	0.5%	0	0.0%
みどり市	2,153	9.1%	119	0.5%	0	0.0%	0	0.0%
榛東村	1,110	13.7%	146	1.8%	16	0.2%	0	0.0%
吉岡町	1,209	12.1%	159	1.6%	20	0.2%	0	0.0%
上野村	0	0.1%	0	0.0%	0	0.0%	0	0.0%
神流町	139	7.2%	8	0.4%	0	0.0%	0	0.0%
下仁田町	891	20.5%	52	1.2%	4	0.1%	0	0.0%
南牧村	14	1.7%	1	0.1%	0	0.0%	0	0.0%
甘楽町	3,373	51.5%	465	7.1%	118	1.8%	0	0.0%
中之条町	78	0.9%	9	0.1%	0	0.0%	0	0.0%
長野原町	18	0.3%	0	0.0%	0	0.0%	0	0.0%
嬭恋村	6	0.1%	0	0.0%	0	0.0%	0	0.0%
草津町	82	1.7%	10	0.2%	0	0.0%	0	0.0%
高山村	9	0.4%	2	0.1%	0	0.0%	0	0.0%
東吾妻町	139	1.7%	17	0.2%	0	0.0%	0	0.0%
片品村	9	0.3%	0	0.0%	0	0.0%	0	0.0%
川場村	29	1.4%	4	0.2%	0	0.0%	0	0.0%
昭和村	23	0.9%	0	0.0%	0	0.0%	0	0.0%
みなかみ町	10	0.1%	0	0.0%	0	0.0%	0	0.0%
玉村町	2,937	19.2%	168	1.1%	15	0.1%	0	0.0%
板倉町	14	0.2%	0	0.0%	0	0.0%	0	0.0%
明和町	6	0.1%	0	0.0%	0	0.0%	0	0.0%
千代田町	23	0.5%	0	0.0%	0	0.0%	0	0.0%
大泉町	127	0.8%	0	0.0%	0	0.0%	0	0.0%
邑楽町	52	0.5%	0	0.0%	0	0.0%	0	0.0%
県全体	217,564	23.9%	22,467	2.5%	4,715	0.5%	0	0.0%

※県全体は、四捨五入の関係で、各市町村の値を足し合わせた値と合わない場合がある。

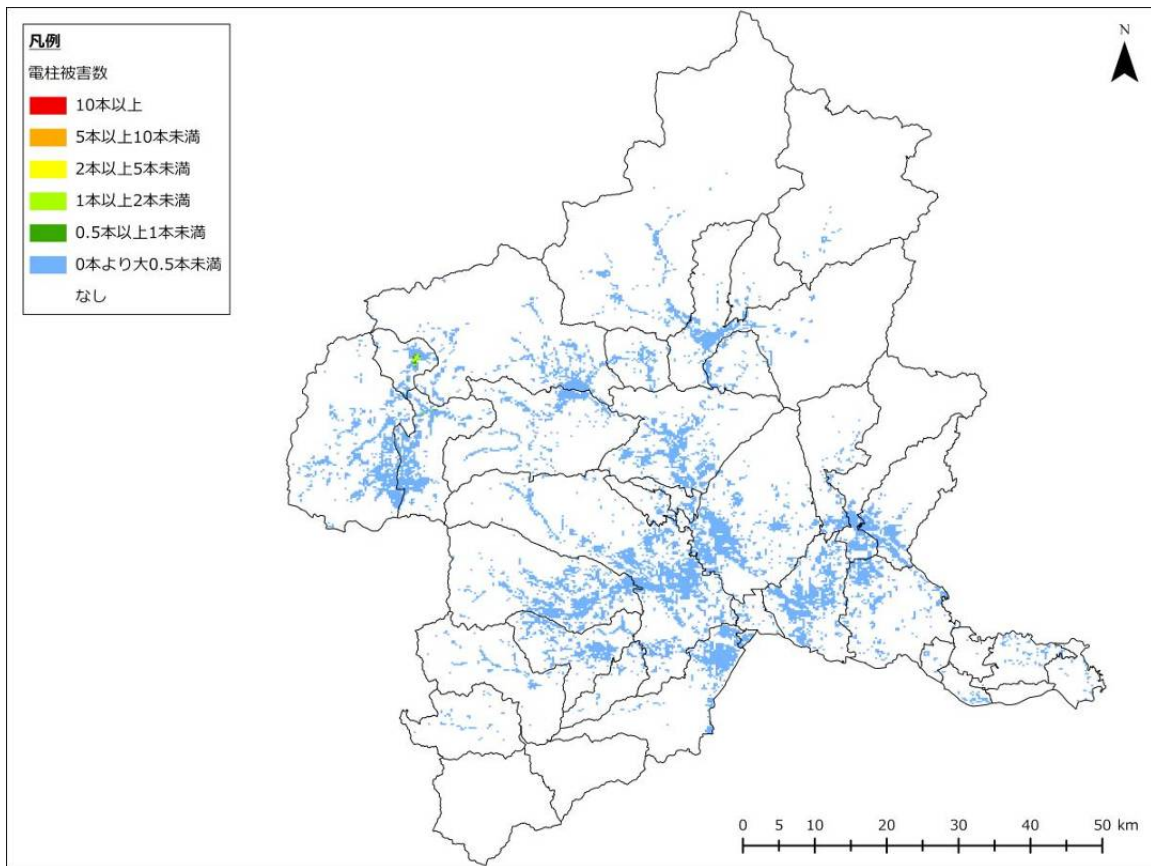
表 3-3-2-2 不通回線数、不通率（深谷断層帯・綾瀬川断層、冬5時、強風）

市町村	直後		1日後		2日後		7日後	
	不通回線数 (回線)	不通率	不通回線数 (回線)	不通率	不通回線数 (回線)	不通率	不通回線数 (回線)	不通率
前橋市	61,428	39.6%	6,830	4.4%	1,552	1.0%	0	0.0%
高崎市	61,284	36.3%	6,082	3.6%	1,183	0.7%	0	0.0%
桐生市	6,110	11.9%	360	0.7%	0	0.0%	0	0.0%
伊勢崎市	18,386	19.3%	1,051	1.1%	96	0.1%	0	0.0%
太田市	5,553	5.5%	301	0.3%	0	0.0%	0	0.0%
沼田市	209	0.9%	0	0.0%	0	0.0%	0	0.0%
館林市	63	0.2%	0	0.0%	0	0.0%	0	0.0%
渋川市	3,216	8.7%	185	0.5%	0	0.0%	0	0.0%
藤岡市	16,999	65.0%	2,666	10.2%	732	2.8%	0	0.0%
富岡市	9,815	39.7%	1,086	4.4%	247	1.0%	0	0.0%
安中市	8,570	31.3%	685	2.5%	110	0.4%	0	0.0%
みどり市	1,698	7.2%	95	0.4%	0	0.0%	0	0.0%
榛東村	1,078	13.3%	138	1.7%	16	0.2%	0	0.0%
吉岡町	1,170	11.7%	149	1.5%	20	0.2%	0	0.0%
上野村	0	0.1%	0	0.0%	0	0.0%	0	0.0%
神流町	139	7.2%	8	0.4%	0	0.0%	0	0.0%
下仁田町	853	19.7%	48	1.1%	4	0.1%	0	0.0%
南牧村	14	1.7%	1	0.1%	0	0.0%	0	0.0%
甘楽町	3,273	50.0%	439	6.7%	111	1.7%	0	0.0%
中之条町	77	0.8%	9	0.1%	0	0.0%	0	0.0%
長野原町	17	0.3%	0	0.0%	0	0.0%	0	0.0%
嬭恋村	4	0.1%	0	0.0%	0	0.0%	0	0.0%
草津町	63	1.3%	10	0.2%	0	0.0%	0	0.0%
高山村	8	0.4%	2	0.1%	0	0.0%	0	0.0%
東吾妻町	138	1.7%	17	0.2%	0	0.0%	0	0.0%
片品村	9	0.3%	0	0.0%	0	0.0%	0	0.0%
川場村	28	1.4%	4	0.2%	0	0.0%	0	0.0%
昭和村	22	0.9%	0	0.0%	0	0.0%	0	0.0%
みなかみ町	9	0.1%	0	0.0%	0	0.0%	0	0.0%
玉村町	2,797	18.3%	168	1.1%	15	0.1%	0	0.0%
板倉町	6	0.1%	0	0.0%	0	0.0%	0	0.0%
明和町	3	0.1%	0	0.0%	0	0.0%	0	0.0%
千代田町	20	0.5%	0	0.0%	0	0.0%	0	0.0%
大泉町	115	0.7%	0	0.0%	0	0.0%	0	0.0%
邑楽町	33	0.3%	0	0.0%	0	0.0%	0	0.0%
県全体	203,210	22.3%	20,333	2.2%	4,086	0.4%	0	0.0%

※県全体は、四捨五入の関係で、各市町村の値を足し合わせた値と合わない場合がある。

表 3-3-2-3 不通回線数、不通率（深谷断層帯・綾瀬川断層、夏 12 時、強風）

市町村	直後		1日後		2日後		7日後	
	不通回線数 (回線)	不通率	不通回線数 (回線)	不通率	不通回線数 (回線)	不通率	不通回線数 (回線)	不通率
前橋市	61,483	39.6%	6,830	4.4%	1,552	1.0%	0	0.0%
高崎市	61,177	36.2%	6,082	3.6%	1,183	0.7%	0	0.0%
桐生市	6,218	12.1%	360	0.7%	0	0.0%	0	0.0%
伊勢崎市	18,620	19.5%	1,051	1.1%	96	0.1%	0	0.0%
太田市	5,540	5.5%	301	0.3%	0	0.0%	0	0.0%
沼田市	194	0.8%	0	0.0%	0	0.0%	0	0.0%
館林市	27	0.1%	0	0.0%	0	0.0%	0	0.0%
渋川市	2,985	8.0%	148	0.4%	0	0.0%	0	0.0%
藤岡市	17,051	65.2%	2,666	10.2%	732	2.8%	0	0.0%
富岡市	9,925	40.2%	1,111	4.5%	247	1.0%	0	0.0%
安中市	8,634	31.5%	685	2.5%	110	0.4%	0	0.0%
みどり市	1,740	7.3%	95	0.4%	0	0.0%	0	0.0%
榛東村	987	12.2%	57	0.7%	0	0.0%	0	0.0%
吉岡町	1,095	11.0%	60	0.6%	0	0.0%	0	0.0%
上野村	0	0.1%	0	0.0%	0	0.0%	0	0.0%
神流町	139	7.2%	8	0.4%	0	0.0%	0	0.0%
下仁田町	863	19.9%	52	1.2%	4	0.1%	0	0.0%
南牧村	14	1.7%	1	0.1%	0	0.0%	0	0.0%
甘楽町	3,282	50.1%	445	6.8%	111	1.7%	0	0.0%
中之条町	69	0.7%	0	0.0%	0	0.0%	0	0.0%
長野原町	16	0.3%	0	0.0%	0	0.0%	0	0.0%
嬭恋村	4	0.1%	0	0.0%	0	0.0%	0	0.0%
草津町	61	1.2%	5	0.1%	0	0.0%	0	0.0%
高山村	8	0.4%	0	0.0%	0	0.0%	0	0.0%
東吾妻町	125	1.5%	8	0.1%	0	0.0%	0	0.0%
片品村	7	0.3%	0	0.0%	0	0.0%	0	0.0%
川場村	27	1.4%	2	0.1%	0	0.0%	0	0.0%
昭和村	22	0.9%	0	0.0%	0	0.0%	0	0.0%
みなかみ町	8	0.1%	0	0.0%	0	0.0%	0	0.0%
玉村町	2,810	18.4%	168	1.1%	15	0.1%	0	0.0%
板倉町	4	0.1%	0	0.0%	0	0.0%	0	0.0%
明和町	3	0.1%	0	0.0%	0	0.0%	0	0.0%
千代田町	21	0.5%	0	0.0%	0	0.0%	0	0.0%
大泉町	113	0.7%	0	0.0%	0	0.0%	0	0.0%
邑楽町	33	0.3%	0	0.0%	0	0.0%	0	0.0%
県全体	203,306	22.3%	20,135	2.2%	4,050	0.4%	0	0.0%

※県全体は、四捨五入の関係で、各市町村の値を足し合わせた値と合わない場合がある。

表 3-3-2-4 不通回線数、不通率（太田断層、冬 18 時、強風）

市町村	直後		1日後		2日後		7日後	
	不通回線数 (回線)	不通率	不通回線数 (回線)	不通率	不通回線数 (回線)	不通率	不通回線数 (回線)	不通率
前橋市	568	0.4%	0	0.0%	0	0.0%	0	0.0%
高崎市	739	0.4%	0	0.0%	0	0.0%	0	0.0%
桐生市	3,409	6.6%	206	0.4%	0	0.0%	0	0.0%
伊勢崎市	3,247	3.4%	191	0.2%	0	0.0%	0	0.0%
太田市	6,163	6.1%	301	0.3%	0	0.0%	0	0.0%
沼田市	0	0.0%	0	0.0%	0	0.0%	0	0.0%
館林市	89	0.3%	0	0.0%	0	0.0%	0	0.0%
渋川市	4	0.0%	0	0.0%	0	0.0%	0	0.0%
藤岡市	341	1.3%	26	0.1%	0	0.0%	0	0.0%
富岡市	2	0.0%	0	0.0%	0	0.0%	0	0.0%
安中市	2	0.0%	0	0.0%	0	0.0%	0	0.0%
みどり市	370	1.6%	24	0.1%	0	0.0%	0	0.0%
榛東村	2	0.0%	0	0.0%	0	0.0%	0	0.0%
吉岡町	1	0.0%	0	0.0%	0	0.0%	0	0.0%
上野村	0	0.0%	0	0.0%	0	0.0%	0	0.0%
神流町	0	0.0%	0	0.0%	0	0.0%	0	0.0%
下仁田町	0	0.0%	0	0.0%	0	0.0%	0	0.0%
南牧村	0	0.0%	0	0.0%	0	0.0%	0	0.0%
甘楽町	0	0.0%	0	0.0%	0	0.0%	0	0.0%
中之条町	0	0.0%	0	0.0%	0	0.0%	0	0.0%
長野原町	0	0.0%	0	0.0%	0	0.0%	0	0.0%
嬭恋村	0	0.0%	0	0.0%	0	0.0%	0	0.0%
草津町	0	0.0%	0	0.0%	0	0.0%	0	0.0%
高山村	0	0.0%	0	0.0%	0	0.0%	0	0.0%
東吾妻町	0	0.0%	0	0.0%	0	0.0%	0	0.0%
片品村	0	0.0%	0	0.0%	0	0.0%	0	0.0%
川場村	0	0.0%	0	0.0%	0	0.0%	0	0.0%
昭和村	0	0.0%	0	0.0%	0	0.0%	0	0.0%
みなかみ町	0	0.0%	0	0.0%	0	0.0%	0	0.0%
玉村町	6	0.0%	0	0.0%	0	0.0%	0	0.0%
板倉町	3	0.0%	0	0.0%	0	0.0%	0	0.0%
明和町	2	0.0%	0	0.0%	0	0.0%	0	0.0%
千代田町	22	0.5%	0	0.0%	0	0.0%	0	0.0%
大泉町	250	1.5%	17	0.1%	0	0.0%	0	0.0%
邑楽町	89	0.8%	0	0.0%	0	0.0%	0	0.0%
県全体	15,310	1.7%	764	0.1%	0	0.0%	0	0.0%

※県全体は、四捨五入の関係で、各市町村の値を足し合わせた値と合わない場合がある。

表 3-3-2-5 不通回線数、不通率（太田断層、冬5時、強風）

市町村	直後		1日後		2日後		7日後	
	不通回線数 (回線)	不通率	不通回線数 (回線)	不通率	不通回線数 (回線)	不通率	不通回線数 (回線)	不通率
前橋市	537	0.3%	0	0.0%	0	0.0%	0	0.0%
高崎市	148	0.1%	0	0.0%	0	0.0%	0	0.0%
桐生市	1,711	3.3%	103	0.2%	0	0.0%	0	0.0%
伊勢崎市	2,479	2.6%	96	0.1%	0	0.0%	0	0.0%
太田市	5,071	5.1%	301	0.3%	0	0.0%	0	0.0%
沼田市	0	0.0%	0	0.0%	0	0.0%	0	0.0%
館林市	13	0.0%	0	0.0%	0	0.0%	0	0.0%
渋川市	2	0.0%	0	0.0%	0	0.0%	0	0.0%
藤岡市	114	0.4%	0	0.0%	0	0.0%	0	0.0%
富岡市	2	0.0%	0	0.0%	0	0.0%	0	0.0%
安中市	1	0.0%	0	0.0%	0	0.0%	0	0.0%
みどり市	315	1.3%	24	0.1%	0	0.0%	0	0.0%
榛東村	2	0.0%	0	0.0%	0	0.0%	0	0.0%
吉岡町	1	0.0%	0	0.0%	0	0.0%	0	0.0%
上野村	0	0.0%	0	0.0%	0	0.0%	0	0.0%
神流町	0	0.0%	0	0.0%	0	0.0%	0	0.0%
下仁田町	0	0.0%	0	0.0%	0	0.0%	0	0.0%
南牧村	0	0.0%	0	0.0%	0	0.0%	0	0.0%
甘楽町	0	0.0%	0	0.0%	0	0.0%	0	0.0%
中之条町	0	0.0%	0	0.0%	0	0.0%	0	0.0%
長野原町	0	0.0%	0	0.0%	0	0.0%	0	0.0%
嬭恋村	0	0.0%	0	0.0%	0	0.0%	0	0.0%
草津町	0	0.0%	0	0.0%	0	0.0%	0	0.0%
高山村	0	0.0%	0	0.0%	0	0.0%	0	0.0%
東吾妻町	0	0.0%	0	0.0%	0	0.0%	0	0.0%
片品村	0	0.0%	0	0.0%	0	0.0%	0	0.0%
川場村	0	0.0%	0	0.0%	0	0.0%	0	0.0%
昭和村	0	0.0%	0	0.0%	0	0.0%	0	0.0%
みなかみ町	0	0.0%	0	0.0%	0	0.0%	0	0.0%
玉村町	5	0.0%	0	0.0%	0	0.0%	0	0.0%
板倉町	1	0.0%	0	0.0%	0	0.0%	0	0.0%
明和町	1	0.0%	0	0.0%	0	0.0%	0	0.0%
千代田町	21	0.5%	0	0.0%	0	0.0%	0	0.0%
大泉町	218	1.3%	17	0.1%	0	0.0%	0	0.0%
邑楽町	63	0.6%	0	0.0%	0	0.0%	0	0.0%
県全体	10,705	1.2%	540	0.1%	0	0.0%	0	0.0%

※県全体は、四捨五入の関係で、各市町村の値を足し合わせた値と合わない場合がある。

表 3-3-2-6 不通回線数、不通率（太田断層、夏 12 時、強風）

市町村	直後		1日後		2日後		7日後	
	不通回線数 (回線)	不通率	不通回線数 (回線)	不通率	不通回線数 (回線)	不通率	不通回線数 (回線)	不通率
前橋市	539	0.3%	0	0.0%	0	0.0%	0	0.0%
高崎市	139	0.1%	0	0.0%	0	0.0%	0	0.0%
桐生市	1,616	3.1%	103	0.2%	0	0.0%	0	0.0%
伊勢崎市	2,386	2.5%	96	0.1%	0	0.0%	0	0.0%
太田市	5,044	5.0%	301	0.3%	0	0.0%	0	0.0%
沼田市	0	0.0%	0	0.0%	0	0.0%	0	0.0%
館林市	13	0.0%	0	0.0%	0	0.0%	0	0.0%
渋川市	2	0.0%	0	0.0%	0	0.0%	0	0.0%
藤岡市	115	0.4%	0	0.0%	0	0.0%	0	0.0%
富岡市	2	0.0%	0	0.0%	0	0.0%	0	0.0%
安中市	1	0.0%	0	0.0%	0	0.0%	0	0.0%
みどり市	317	1.3%	24	0.1%	0	0.0%	0	0.0%
榛東村	2	0.0%	0	0.0%	0	0.0%	0	0.0%
吉岡町	1	0.0%	0	0.0%	0	0.0%	0	0.0%
上野村	0	0.0%	0	0.0%	0	0.0%	0	0.0%
神流町	0	0.0%	0	0.0%	0	0.0%	0	0.0%
下仁田町	0	0.0%	0	0.0%	0	0.0%	0	0.0%
南牧村	0	0.0%	0	0.0%	0	0.0%	0	0.0%
甘楽町	0	0.0%	0	0.0%	0	0.0%	0	0.0%
中之条町	0	0.0%	0	0.0%	0	0.0%	0	0.0%
長野原町	0	0.0%	0	0.0%	0	0.0%	0	0.0%
嬭恋村	0	0.0%	0	0.0%	0	0.0%	0	0.0%
草津町	0	0.0%	0	0.0%	0	0.0%	0	0.0%
高山村	0	0.0%	0	0.0%	0	0.0%	0	0.0%
東吾妻町	0	0.0%	0	0.0%	0	0.0%	0	0.0%
片品村	0	0.0%	0	0.0%	0	0.0%	0	0.0%
川場村	0	0.0%	0	0.0%	0	0.0%	0	0.0%
昭和村	0	0.0%	0	0.0%	0	0.0%	0	0.0%
みなかみ町	0	0.0%	0	0.0%	0	0.0%	0	0.0%
玉村町	5	0.0%	0	0.0%	0	0.0%	0	0.0%
板倉町	1	0.0%	0	0.0%	0	0.0%	0	0.0%
明和町	1	0.0%	0	0.0%	0	0.0%	0	0.0%
千代田町	21	0.5%	0	0.0%	0	0.0%	0	0.0%
大泉町	214	1.3%	17	0.1%	0	0.0%	0	0.0%
邑楽町	64	0.6%	0	0.0%	0	0.0%	0	0.0%
県全体	10,482	1.2%	540	0.1%	0	0.0%	0	0.0%

※県全体は、四捨五入の関係で、各市町村の値を足し合わせた値と合わない場合がある。

表 3-3-2-7 不通回線数、不通率（片品川左岸断層、冬 18 時、強風）

市町村	直後		1日後		2日後		7日後	
	不通回線数 (回線)	不通率	不通回線数 (回線)	不通率	不通回線数 (回線)	不通率	不通回線数 (回線)	不通率
前橋市	5	0.0%	0	0.0%	0	0.0%	0	0.0%
高崎市	2	0.0%	0	0.0%	0	0.0%	0	0.0%
桐生市	8	0.0%	0	0.0%	0	0.0%	0	0.0%
伊勢崎市	3	0.0%	0	0.0%	0	0.0%	0	0.0%
太田市	2	0.0%	0	0.0%	0	0.0%	0	0.0%
沼田市	324	1.3%	24	0.1%	0	0.0%	0	0.0%
館林市	0	0.0%	0	0.0%	0	0.0%	0	0.0%
渋川市	3	0.0%	0	0.0%	0	0.0%	0	0.0%
藤岡市	0	0.0%	0	0.0%	0	0.0%	0	0.0%
富岡市	0	0.0%	0	0.0%	0	0.0%	0	0.0%
安中市	0	0.0%	0	0.0%	0	0.0%	0	0.0%
みどり市	3	0.0%	0	0.0%	0	0.0%	0	0.0%
榛東村	0	0.0%	0	0.0%	0	0.0%	0	0.0%
吉岡町	0	0.0%	0	0.0%	0	0.0%	0	0.0%
上野村	0	0.0%	0	0.0%	0	0.0%	0	0.0%
神流町	0	0.0%	0	0.0%	0	0.0%	0	0.0%
下仁田町	0	0.0%	0	0.0%	0	0.0%	0	0.0%
南牧村	0	0.0%	0	0.0%	0	0.0%	0	0.0%
甘楽町	0	0.0%	0	0.0%	0	0.0%	0	0.0%
中之条町	0	0.0%	0	0.0%	0	0.0%	0	0.0%
長野原町	0	0.0%	0	0.0%	0	0.0%	0	0.0%
嬭恋村	0	0.0%	0	0.0%	0	0.0%	0	0.0%
草津町	0	0.0%	0	0.0%	0	0.0%	0	0.0%
高山村	0	0.0%	0	0.0%	0	0.0%	0	0.0%
東吾妻町	0	0.0%	0	0.0%	0	0.0%	0	0.0%
片品村	1,083	37.4%	194	6.7%	55	1.9%	0	0.0%
川場村	13	0.7%	2	0.1%	0	0.0%	0	0.0%
昭和村	2	0.1%	0	0.0%	0	0.0%	0	0.0%
みなかみ町	1	0.0%	0	0.0%	0	0.0%	0	0.0%
玉村町	0	0.0%	0	0.0%	0	0.0%	0	0.0%
板倉町	0	0.0%	0	0.0%	0	0.0%	0	0.0%
明和町	0	0.0%	0	0.0%	0	0.0%	0	0.0%
千代田町	0	0.0%	0	0.0%	0	0.0%	0	0.0%
大泉町	0	0.0%	0	0.0%	0	0.0%	0	0.0%
邑楽町	0	0.0%	0	0.0%	0	0.0%	0	0.0%
県全体	1,452	0.2%	221	0.0%	55	0.0%	0	0.0%

※県全体は、四捨五入の関係で、各市町村の値を足し合わせた値と合わない場合がある。

表 3-3-2-8 不通回線数、不通率（片品川左岸断層、冬 5 時、強風）

市町村	直後		1日後		2日後		7日後	
	不通回線数 (回線)	不通率	不通回線数 (回線)	不通率	不通回線数 (回線)	不通率	不通回線数 (回線)	不通率
前橋市	3	0.0%	0	0.0%	0	0.0%	0	0.0%
高崎市	1	0.0%	0	0.0%	0	0.0%	0	0.0%
桐生市	6	0.0%	0	0.0%	0	0.0%	0	0.0%
伊勢崎市	1	0.0%	0	0.0%	0	0.0%	0	0.0%
太田市	1	0.0%	0	0.0%	0	0.0%	0	0.0%
沼田市	322	1.3%	24	0.1%	0	0.0%	0	0.0%
館林市	0	0.0%	0	0.0%	0	0.0%	0	0.0%
渋川市	2	0.0%	0	0.0%	0	0.0%	0	0.0%
藤岡市	0	0.0%	0	0.0%	0	0.0%	0	0.0%
富岡市	0	0.0%	0	0.0%	0	0.0%	0	0.0%
安中市	0	0.0%	0	0.0%	0	0.0%	0	0.0%
みどり市	2	0.0%	0	0.0%	0	0.0%	0	0.0%
榛東村	0	0.0%	0	0.0%	0	0.0%	0	0.0%
吉岡町	0	0.0%	0	0.0%	0	0.0%	0	0.0%
上野村	0	0.0%	0	0.0%	0	0.0%	0	0.0%
神流町	0	0.0%	0	0.0%	0	0.0%	0	0.0%
下仁田町	0	0.0%	0	0.0%	0	0.0%	0	0.0%
南牧村	0	0.0%	0	0.0%	0	0.0%	0	0.0%
甘楽町	0	0.0%	0	0.0%	0	0.0%	0	0.0%
中之条町	0	0.0%	0	0.0%	0	0.0%	0	0.0%
長野原町	0	0.0%	0	0.0%	0	0.0%	0	0.0%
嬭恋村	0	0.0%	0	0.0%	0	0.0%	0	0.0%
草津町	0	0.0%	0	0.0%	0	0.0%	0	0.0%
高山村	0	0.0%	0	0.0%	0	0.0%	0	0.0%
東吾妻町	0	0.0%	0	0.0%	0	0.0%	0	0.0%
片品村	1,090	37.6%	197	6.8%	55	1.9%	0	0.0%
川場村	13	0.7%	2	0.1%	0	0.0%	0	0.0%
昭和村	2	0.1%	0	0.0%	0	0.0%	0	0.0%
みなかみ町	1	0.0%	0	0.0%	0	0.0%	0	0.0%
玉村町	0	0.0%	0	0.0%	0	0.0%	0	0.0%
板倉町	0	0.0%	0	0.0%	0	0.0%	0	0.0%
明和町	0	0.0%	0	0.0%	0	0.0%	0	0.0%
千代田町	0	0.0%	0	0.0%	0	0.0%	0	0.0%
大泉町	0	0.0%	0	0.0%	0	0.0%	0	0.0%
邑楽町	0	0.0%	0	0.0%	0	0.0%	0	0.0%
県全体	1,445	0.2%	223	0.0%	55	0.0%	0	0.0%

※県全体は、四捨五入の関係で、各市町村の値を足し合わせた値と合わない場合がある。

表 3-3-2-9 不通回線数、不通率（片品川左岸断層、夏 12 時、強風）

市町村	直後		1日後		2日後		7日後	
	不通回線数 (回線)	不通率	不通回線数 (回線)	不通率	不通回線数 (回線)	不通率	不通回線数 (回線)	不通率
前橋市	3	0.0%	0	0.0%	0	0.0%	0	0.0%
高崎市	1	0.0%	0	0.0%	0	0.0%	0	0.0%
桐生市	7	0.0%	0	0.0%	0	0.0%	0	0.0%
伊勢崎市	2	0.0%	0	0.0%	0	0.0%	0	0.0%
太田市	1	0.0%	0	0.0%	0	0.0%	0	0.0%
沼田市	287	1.2%	24	0.1%	0	0.0%	0	0.0%
館林市	0	0.0%	0	0.0%	0	0.0%	0	0.0%
渋川市	3	0.0%	0	0.0%	0	0.0%	0	0.0%
藤岡市	0	0.0%	0	0.0%	0	0.0%	0	0.0%
富岡市	0	0.0%	0	0.0%	0	0.0%	0	0.0%
安中市	0	0.0%	0	0.0%	0	0.0%	0	0.0%
みどり市	2	0.0%	0	0.0%	0	0.0%	0	0.0%
榛東村	0	0.0%	0	0.0%	0	0.0%	0	0.0%
吉岡町	0	0.0%	0	0.0%	0	0.0%	0	0.0%
上野村	0	0.0%	0	0.0%	0	0.0%	0	0.0%
神流町	0	0.0%	0	0.0%	0	0.0%	0	0.0%
下仁田町	0	0.0%	0	0.0%	0	0.0%	0	0.0%
南牧村	0	0.0%	0	0.0%	0	0.0%	0	0.0%
甘楽町	0	0.0%	0	0.0%	0	0.0%	0	0.0%
中之条町	0	0.0%	0	0.0%	0	0.0%	0	0.0%
長野原町	0	0.0%	0	0.0%	0	0.0%	0	0.0%
嬭恋村	0	0.0%	0	0.0%	0	0.0%	0	0.0%
草津町	0	0.0%	0	0.0%	0	0.0%	0	0.0%
高山村	0	0.0%	0	0.0%	0	0.0%	0	0.0%
東吾妻町	0	0.0%	0	0.0%	0	0.0%	0	0.0%
片品村	972	33.5%	87	3.0%	14	0.5%	0	0.0%
川場村	13	0.6%	0	0.0%	0	0.0%	0	0.0%
昭和村	2	0.1%	0	0.0%	0	0.0%	0	0.0%
みなかみ町	1	0.0%	0	0.0%	0	0.0%	0	0.0%
玉村町	0	0.0%	0	0.0%	0	0.0%	0	0.0%
板倉町	0	0.0%	0	0.0%	0	0.0%	0	0.0%
明和町	0	0.0%	0	0.0%	0	0.0%	0	0.0%
千代田町	0	0.0%	0	0.0%	0	0.0%	0	0.0%
大泉町	0	0.0%	0	0.0%	0	0.0%	0	0.0%
邑楽町	0	0.0%	0	0.0%	0	0.0%	0	0.0%
県全体	1,294	0.1%	111	0.0%	14	0.0%	0	0.0%

※県全体は、四捨五入の関係で、各市町村の値を足し合わせた値と合わない場合がある。

表 3-3-2-10 不通回線数、不通率（大久保断層、冬 18 時、強風）

市町村	直後		1日後		2日後		7日後	
	不通回線数 (回線)	不通率	不通回線数 (回線)	不通率	不通回線数 (回線)	不通率	不通回線数 (回線)	不通率
前橋市	3,604	2.3%	155	0.1%	0	0.0%	0	0.0%
高崎市	692	0.4%	0	0.0%	0	0.0%	0	0.0%
桐生市	26,792	52.1%	3,700	7.2%	925	1.8%	0	0.0%
伊勢崎市	3,816	4.0%	191	0.2%	0	0.0%	0	0.0%
太田市	2,463	2.5%	100	0.1%	0	0.0%	0	0.0%
沼田市	73	0.3%	0	0.0%	0	0.0%	0	0.0%
館林市	7	0.0%	0	0.0%	0	0.0%	0	0.0%
渋川市	52	0.1%	0	0.0%	0	0.0%	0	0.0%
藤岡市	3	0.0%	0	0.0%	0	0.0%	0	0.0%
富岡市	1	0.0%	0	0.0%	0	0.0%	0	0.0%
安中市	4	0.0%	0	0.0%	0	0.0%	0	0.0%
みどり市	9,538	40.2%	1,067	4.5%	237	1.0%	0	0.0%
榛東村	0	0.0%	0	0.0%	0	0.0%	0	0.0%
吉岡町	2	0.0%	0	0.0%	0	0.0%	0	0.0%
上野村	0	0.0%	0	0.0%	0	0.0%	0	0.0%
神流町	0	0.0%	0	0.0%	0	0.0%	0	0.0%
下仁田町	0	0.0%	0	0.0%	0	0.0%	0	0.0%
南牧村	0	0.0%	0	0.0%	0	0.0%	0	0.0%
甘楽町	0	0.0%	0	0.0%	0	0.0%	0	0.0%
中之条町	0	0.0%	0	0.0%	0	0.0%	0	0.0%
長野原町	0	0.0%	0	0.0%	0	0.0%	0	0.0%
嬭恋村	0	0.0%	0	0.0%	0	0.0%	0	0.0%
草津町	0	0.0%	0	0.0%	0	0.0%	0	0.0%
高山村	0	0.0%	0	0.0%	0	0.0%	0	0.0%
東吾妻町	0	0.0%	0	0.0%	0	0.0%	0	0.0%
片品村	30	1.0%	3	0.1%	0	0.0%	0	0.0%
川場村	3	0.1%	0	0.0%	0	0.0%	0	0.0%
昭和村	8	0.3%	0	0.0%	0	0.0%	0	0.0%
みなかみ町	0	0.0%	0	0.0%	0	0.0%	0	0.0%
玉村町	2	0.0%	0	0.0%	0	0.0%	0	0.0%
板倉町	1	0.0%	0	0.0%	0	0.0%	0	0.0%
明和町	1	0.0%	0	0.0%	0	0.0%	0	0.0%
千代田町	2	0.0%	0	0.0%	0	0.0%	0	0.0%
大泉町	17	0.1%	0	0.0%	0	0.0%	0	0.0%
邑楽町	4	0.0%	0	0.0%	0	0.0%	0	0.0%
県全体	47,115	5.2%	5,216	0.6%	1,162	0.1%	0	0.0%

※県全体は、四捨五入の関係で、各市町村の値を足し合わせた値と合わない場合がある。

表 3-3-2-11 不通回線数、不通率（大久保断層、冬5時、強風）

市町村	直後		1日後		2日後		7日後	
	不通回線数 (回線)	不通率	不通回線数 (回線)	不通率	不通回線数 (回線)	不通率	不通回線数 (回線)	不通率
前橋市	3,083	2.0%	155	0.1%	0	0.0%	0	0.0%
高崎市	104	0.1%	0	0.0%	0	0.0%	0	0.0%
桐生市	23,703	46.1%	3,032	5.9%	719	1.4%	0	0.0%
伊勢崎市	3,216	3.4%	191	0.2%	0	0.0%	0	0.0%
太田市	2,024	2.0%	100	0.1%	0	0.0%	0	0.0%
沼田市	71	0.3%	0	0.0%	0	0.0%	0	0.0%
館林市	3	0.0%	0	0.0%	0	0.0%	0	0.0%
渋川市	49	0.1%	0	0.0%	0	0.0%	0	0.0%
藤岡市	2	0.0%	0	0.0%	0	0.0%	0	0.0%
富岡市	1	0.0%	0	0.0%	0	0.0%	0	0.0%
安中市	3	0.0%	0	0.0%	0	0.0%	0	0.0%
みどり市	9,162	38.6%	972	4.1%	213	0.9%	0	0.0%
榛東村	0	0.0%	0	0.0%	0	0.0%	0	0.0%
吉岡町	1	0.0%	0	0.0%	0	0.0%	0	0.0%
上野村	0	0.0%	0	0.0%	0	0.0%	0	0.0%
神流町	0	0.0%	0	0.0%	0	0.0%	0	0.0%
下仁田町	0	0.0%	0	0.0%	0	0.0%	0	0.0%
南牧村	0	0.0%	0	0.0%	0	0.0%	0	0.0%
甘楽町	0	0.0%	0	0.0%	0	0.0%	0	0.0%
中之条町	0	0.0%	0	0.0%	0	0.0%	0	0.0%
長野原町	0	0.0%	0	0.0%	0	0.0%	0	0.0%
嬭恋村	0	0.0%	0	0.0%	0	0.0%	0	0.0%
草津町	0	0.0%	0	0.0%	0	0.0%	0	0.0%
高山村	0	0.0%	0	0.0%	0	0.0%	0	0.0%
東吾妻町	0	0.0%	0	0.0%	0	0.0%	0	0.0%
片品村	29	1.0%	3	0.1%	0	0.0%	0	0.0%
川場村	3	0.1%	0	0.0%	0	0.0%	0	0.0%
昭和村	8	0.3%	0	0.0%	0	0.0%	0	0.0%
みなかみ町	0	0.0%	0	0.0%	0	0.0%	0	0.0%
玉村町	1	0.0%	0	0.0%	0	0.0%	0	0.0%
板倉町	1	0.0%	0	0.0%	0	0.0%	0	0.0%
明和町	0	0.0%	0	0.0%	0	0.0%	0	0.0%
千代田町	1	0.0%	0	0.0%	0	0.0%	0	0.0%
大泉町	6	0.0%	0	0.0%	0	0.0%	0	0.0%
邑楽町	2	0.0%	0	0.0%	0	0.0%	0	0.0%
県全体	41,474	4.6%	4,454	0.5%	933	0.1%	0	0.0%

※県全体は、四捨五入の関係で、各市町村の値を足し合わせた値と合わない場合がある。

表 3-3-2-12 不通回線数、不通率（大久保断層、夏 12 時、強風）

市町村	直後		1日後		2日後		7日後	
	不通回線数 (回線)	不通率	不通回線数 (回線)	不通率	不通回線数 (回線)	不通率	不通回線数 (回線)	不通率
前橋市	3,056	2.0%	155	0.1%	0	0.0%	0	0.0%
高崎市	61	0.0%	0	0.0%	0	0.0%	0	0.0%
桐生市	24,063	46.8%	3,083	6.0%	771	1.5%	0	0.0%
伊勢崎市	3,157	3.3%	191	0.2%	0	0.0%	0	0.0%
太田市	2,007	2.0%	100	0.1%	0	0.0%	0	0.0%
沼田市	64	0.3%	0	0.0%	0	0.0%	0	0.0%
館林市	3	0.0%	0	0.0%	0	0.0%	0	0.0%
渋川市	49	0.1%	0	0.0%	0	0.0%	0	0.0%
藤岡市	2	0.0%	0	0.0%	0	0.0%	0	0.0%
富岡市	1	0.0%	0	0.0%	0	0.0%	0	0.0%
安中市	3	0.0%	0	0.0%	0	0.0%	0	0.0%
みどり市	9,247	39.0%	996	4.2%	213	0.9%	0	0.0%
榛東村	0	0.0%	0	0.0%	0	0.0%	0	0.0%
吉岡町	1	0.0%	0	0.0%	0	0.0%	0	0.0%
上野村	0	0.0%	0	0.0%	0	0.0%	0	0.0%
神流町	0	0.0%	0	0.0%	0	0.0%	0	0.0%
下仁田町	0	0.0%	0	0.0%	0	0.0%	0	0.0%
南牧村	0	0.0%	0	0.0%	0	0.0%	0	0.0%
甘楽町	0	0.0%	0	0.0%	0	0.0%	0	0.0%
中之条町	0	0.0%	0	0.0%	0	0.0%	0	0.0%
長野原町	0	0.0%	0	0.0%	0	0.0%	0	0.0%
嬭恋村	0	0.0%	0	0.0%	0	0.0%	0	0.0%
草津町	0	0.0%	0	0.0%	0	0.0%	0	0.0%
高山村	0	0.0%	0	0.0%	0	0.0%	0	0.0%
東吾妻町	0	0.0%	0	0.0%	0	0.0%	0	0.0%
片品村	23	0.8%	0	0.0%	0	0.0%	0	0.0%
川場村	3	0.1%	0	0.0%	0	0.0%	0	0.0%
昭和村	8	0.3%	0	0.0%	0	0.0%	0	0.0%
みなかみ町	0	0.0%	0	0.0%	0	0.0%	0	0.0%
玉村町	1	0.0%	0	0.0%	0	0.0%	0	0.0%
板倉町	1	0.0%	0	0.0%	0	0.0%	0	0.0%
明和町	1	0.0%	0	0.0%	0	0.0%	0	0.0%
千代田町	1	0.0%	0	0.0%	0	0.0%	0	0.0%
大泉町	5	0.0%	0	0.0%	0	0.0%	0	0.0%
邑楽町	2	0.0%	0	0.0%	0	0.0%	0	0.0%
県全体	41,761	4.6%	4,526	0.5%	984	0.1%	0	0.0%

※県全体は、四捨五入の関係で、各市町村の値を足し合わせた値と合わない場合がある。

表 3-3-2-13 不通回線数、不通率（六日町断層帯、冬 18 時、強風）

市町村	直後		1日後		2日後		7日後	
	不通回線数 (回線)	不通率	不通回線数 (回線)	不通率	不通回線数 (回線)	不通率	不通回線数 (回線)	不通率
前橋市	1	0.0%	0	0.0%	0	0.0%	0	0.0%
高崎市	1	0.0%	0	0.0%	0	0.0%	0	0.0%
桐生市	1	0.0%	0	0.0%	0	0.0%	0	0.0%
伊勢崎市	1	0.0%	0	0.0%	0	0.0%	0	0.0%
太田市	0	0.0%	0	0.0%	0	0.0%	0	0.0%
沼田市	1	0.0%	0	0.0%	0	0.0%	0	0.0%
館林市	0	0.0%	0	0.0%	0	0.0%	0	0.0%
渋川市	1	0.0%	0	0.0%	0	0.0%	0	0.0%
藤岡市	0	0.0%	0	0.0%	0	0.0%	0	0.0%
富岡市	0	0.0%	0	0.0%	0	0.0%	0	0.0%
安中市	0	0.0%	0	0.0%	0	0.0%	0	0.0%
みどり市	0	0.0%	0	0.0%	0	0.0%	0	0.0%
榛東村	0	0.0%	0	0.0%	0	0.0%	0	0.0%
吉岡町	0	0.0%	0	0.0%	0	0.0%	0	0.0%
上野村	0	0.0%	0	0.0%	0	0.0%	0	0.0%
神流町	0	0.0%	0	0.0%	0	0.0%	0	0.0%
下仁田町	0	0.0%	0	0.0%	0	0.0%	0	0.0%
南牧村	0	0.0%	0	0.0%	0	0.0%	0	0.0%
甘楽町	0	0.0%	0	0.0%	0	0.0%	0	0.0%
中之条町	1	0.0%	0	0.0%	0	0.0%	0	0.0%
長野原町	0	0.0%	0	0.0%	0	0.0%	0	0.0%
嬭恋村	0	0.0%	0	0.0%	0	0.0%	0	0.0%
草津町	22	0.4%	5	0.1%	0	0.0%	0	0.0%
高山村	0	0.0%	0	0.0%	0	0.0%	0	0.0%
東吾妻町	0	0.0%	0	0.0%	0	0.0%	0	0.0%
片品村	1	0.0%	0	0.0%	0	0.0%	0	0.0%
川場村	0	0.0%	0	0.0%	0	0.0%	0	0.0%
昭和村	0	0.0%	0	0.0%	0	0.0%	0	0.0%
みなかみ町	2	0.0%	0	0.0%	0	0.0%	0	0.0%
玉村町	0	0.0%	0	0.0%	0	0.0%	0	0.0%
板倉町	0	0.0%	0	0.0%	0	0.0%	0	0.0%
明和町	0	0.0%	0	0.0%	0	0.0%	0	0.0%
千代田町	0	0.0%	0	0.0%	0	0.0%	0	0.0%
大泉町	0	0.0%	0	0.0%	0	0.0%	0	0.0%
邑楽町	0	0.0%	0	0.0%	0	0.0%	0	0.0%
県全体	35	0.0%	5	0.0%	0	0.0%	0	0.0%

※県全体は、四捨五入の関係で、各市町村の値を足し合わせた値と合わない場合がある。

表 3-3-2-14 不通回線数、不通率（六日町断層帯、冬 5 時、強風）

市町村	直後		1日後		2日後		7日後	
	不通回線数 (回線)	不通率	不通回線数 (回線)	不通率	不通回線数 (回線)	不通率	不通回線数 (回線)	不通率
前橋市	1	0.0%	0	0.0%	0	0.0%	0	0.0%
高崎市	1	0.0%	0	0.0%	0	0.0%	0	0.0%
桐生市	0	0.0%	0	0.0%	0	0.0%	0	0.0%
伊勢崎市	1	0.0%	0	0.0%	0	0.0%	0	0.0%
太田市	0	0.0%	0	0.0%	0	0.0%	0	0.0%
沼田市	1	0.0%	0	0.0%	0	0.0%	0	0.0%
館林市	0	0.0%	0	0.0%	0	0.0%	0	0.0%
渋川市	1	0.0%	0	0.0%	0	0.0%	0	0.0%
藤岡市	0	0.0%	0	0.0%	0	0.0%	0	0.0%
富岡市	0	0.0%	0	0.0%	0	0.0%	0	0.0%
安中市	0	0.0%	0	0.0%	0	0.0%	0	0.0%
みどり市	0	0.0%	0	0.0%	0	0.0%	0	0.0%
榛東村	0	0.0%	0	0.0%	0	0.0%	0	0.0%
吉岡町	0	0.0%	0	0.0%	0	0.0%	0	0.0%
上野村	0	0.0%	0	0.0%	0	0.0%	0	0.0%
神流町	0	0.0%	0	0.0%	0	0.0%	0	0.0%
下仁田町	0	0.0%	0	0.0%	0	0.0%	0	0.0%
南牧村	0	0.0%	0	0.0%	0	0.0%	0	0.0%
甘楽町	0	0.0%	0	0.0%	0	0.0%	0	0.0%
中之条町	1	0.0%	0	0.0%	0	0.0%	0	0.0%
長野原町	0	0.0%	0	0.0%	0	0.0%	0	0.0%
嬭恋村	0	0.0%	0	0.0%	0	0.0%	0	0.0%
草津町	21	0.4%	5	0.1%	0	0.0%	0	0.0%
高山村	0	0.0%	0	0.0%	0	0.0%	0	0.0%
東吾妻町	0	0.0%	0	0.0%	0	0.0%	0	0.0%
片品村	1	0.0%	0	0.0%	0	0.0%	0	0.0%
川場村	0	0.0%	0	0.0%	0	0.0%	0	0.0%
昭和村	0	0.0%	0	0.0%	0	0.0%	0	0.0%
みなかみ町	1	0.0%	0	0.0%	0	0.0%	0	0.0%
玉村町	0	0.0%	0	0.0%	0	0.0%	0	0.0%
板倉町	0	0.0%	0	0.0%	0	0.0%	0	0.0%
明和町	0	0.0%	0	0.0%	0	0.0%	0	0.0%
千代田町	0	0.0%	0	0.0%	0	0.0%	0	0.0%
大泉町	0	0.0%	0	0.0%	0	0.0%	0	0.0%
邑楽町	0	0.0%	0	0.0%	0	0.0%	0	0.0%
県全体	29	0.0%	5	0.0%	0	0.0%	0	0.0%

※県全体は、四捨五入の関係で、各市町村の値を足し合わせた値と合わない場合がある。

表 3-3-2-15 不通回線数、不通率（六日町断層帯、夏 12 時、強風）

市町村	直後		1日後		2日後		7日後	
	不通回線数 (回線)	不通率	不通回線数 (回線)	不通率	不通回線数 (回線)	不通率	不通回線数 (回線)	不通率
前橋市	1	0.0%	0	0.0%	0	0.0%	0	0.0%
高崎市	1	0.0%	0	0.0%	0	0.0%	0	0.0%
桐生市	0	0.0%	0	0.0%	0	0.0%	0	0.0%
伊勢崎市	1	0.0%	0	0.0%	0	0.0%	0	0.0%
太田市	0	0.0%	0	0.0%	0	0.0%	0	0.0%
沼田市	1	0.0%	0	0.0%	0	0.0%	0	0.0%
館林市	0	0.0%	0	0.0%	0	0.0%	0	0.0%
渋川市	1	0.0%	0	0.0%	0	0.0%	0	0.0%
藤岡市	0	0.0%	0	0.0%	0	0.0%	0	0.0%
富岡市	0	0.0%	0	0.0%	0	0.0%	0	0.0%
安中市	0	0.0%	0	0.0%	0	0.0%	0	0.0%
みどり市	0	0.0%	0	0.0%	0	0.0%	0	0.0%
榛東村	0	0.0%	0	0.0%	0	0.0%	0	0.0%
吉岡町	0	0.0%	0	0.0%	0	0.0%	0	0.0%
上野村	0	0.0%	0	0.0%	0	0.0%	0	0.0%
神流町	0	0.0%	0	0.0%	0	0.0%	0	0.0%
下仁田町	0	0.0%	0	0.0%	0	0.0%	0	0.0%
南牧村	0	0.0%	0	0.0%	0	0.0%	0	0.0%
甘楽町	0	0.0%	0	0.0%	0	0.0%	0	0.0%
中之条町	1	0.0%	0	0.0%	0	0.0%	0	0.0%
長野原町	0	0.0%	0	0.0%	0	0.0%	0	0.0%
嬭恋村	0	0.0%	0	0.0%	0	0.0%	0	0.0%
草津町	21	0.4%	0	0.0%	0	0.0%	0	0.0%
高山村	0	0.0%	0	0.0%	0	0.0%	0	0.0%
東吾妻町	0	0.0%	0	0.0%	0	0.0%	0	0.0%
片品村	1	0.0%	0	0.0%	0	0.0%	0	0.0%
川場村	0	0.0%	0	0.0%	0	0.0%	0	0.0%
昭和村	0	0.0%	0	0.0%	0	0.0%	0	0.0%
みなかみ町	1	0.0%	0	0.0%	0	0.0%	0	0.0%
玉村町	0	0.0%	0	0.0%	0	0.0%	0	0.0%
板倉町	0	0.0%	0	0.0%	0	0.0%	0	0.0%
明和町	0	0.0%	0	0.0%	0	0.0%	0	0.0%
千代田町	0	0.0%	0	0.0%	0	0.0%	0	0.0%
大泉町	0	0.0%	0	0.0%	0	0.0%	0	0.0%
邑楽町	0	0.0%	0	0.0%	0	0.0%	0	0.0%
県全体	30	0.0%	0	0.0%	0	0.0%	0	0.0%

※県全体は、四捨五入の関係で、各市町村の値を足し合わせた値と合わない場合がある。

表 3-3-2-16 不通回線数、不通率（長野盆地西縁断層帯、冬 18 時、強風）

市町村	直後		1日後		2日後		7日後	
	不通回線数 (回線)	不通率	不通回線数 (回線)	不通率	不通回線数 (回線)	不通率	不通回線数 (回線)	不通率
前橋市	4	0.0%	0	0.0%	0	0.0%	0	0.0%
高崎市	50	0.0%	0	0.0%	0	0.0%	0	0.0%
桐生市	2	0.0%	0	0.0%	0	0.0%	0	0.0%
伊勢崎市	4	0.0%	0	0.0%	0	0.0%	0	0.0%
太田市	2	0.0%	0	0.0%	0	0.0%	0	0.0%
沼田市	9	0.0%	0	0.0%	0	0.0%	0	0.0%
館林市	0	0.0%	0	0.0%	0	0.0%	0	0.0%
渋川市	7	0.0%	0	0.0%	0	0.0%	0	0.0%
藤岡市	5	0.0%	0	0.0%	0	0.0%	0	0.0%
富岡市	9	0.0%	0	0.0%	0	0.0%	0	0.0%
安中市	16	0.1%	0	0.0%	0	0.0%	0	0.0%
みどり市	1	0.0%	0	0.0%	0	0.0%	0	0.0%
榛東村	1	0.0%	0	0.0%	0	0.0%	0	0.0%
吉岡町	1	0.0%	0	0.0%	0	0.0%	0	0.0%
上野村	0	0.0%	0	0.0%	0	0.0%	0	0.0%
神流町	0	0.0%	0	0.0%	0	0.0%	0	0.0%
下仁田町	0	0.0%	0	0.0%	0	0.0%	0	0.0%
南牧村	0	0.0%	0	0.0%	0	0.0%	0	0.0%
甘楽町	0	0.0%	0	0.0%	0	0.0%	0	0.0%
中之条町	32	0.4%	9	0.1%	0	0.0%	0	0.0%
長野原町	136	2.3%	18	0.3%	0	0.0%	0	0.0%
嬭恋村	148	2.0%	22	0.3%	0	0.0%	0	0.0%
草津町	1,530	31.2%	235	4.8%	49	1.0%	0	0.0%
高山村	0	0.0%	0	0.0%	0	0.0%	0	0.0%
東吾妻町	13	0.2%	0	0.0%	0	0.0%	0	0.0%
片品村	0	0.0%	0	0.0%	0	0.0%	0	0.0%
川場村	0	0.0%	0	0.0%	0	0.0%	0	0.0%
昭和村	1	0.0%	0	0.0%	0	0.0%	0	0.0%
みなかみ町	1	0.0%	0	0.0%	0	0.0%	0	0.0%
玉村町	0	0.0%	0	0.0%	0	0.0%	0	0.0%
板倉町	0	0.0%	0	0.0%	0	0.0%	0	0.0%
明和町	0	0.0%	0	0.0%	0	0.0%	0	0.0%
千代田町	0	0.0%	0	0.0%	0	0.0%	0	0.0%
大泉町	0	0.0%	0	0.0%	0	0.0%	0	0.0%
邑楽町	0	0.0%	0	0.0%	0	0.0%	0	0.0%
県全体	1,972	0.2%	284	0.0%	49	0.0%	0	0.0%

※県全体は、四捨五入の関係で、各市町村の値を足し合わせた値と合わない場合がある。

表 3-3-2-17 不通回線数、不通率（長野盆地西縁断層帯、冬 5 時、強風）

市町村	直後		1日後		2日後		7日後	
	不通回線数 (回線)	不通率	不通回線数 (回線)	不通率	不通回線数 (回線)	不通率	不通回線数 (回線)	不通率
前橋市	2	0.0%	0	0.0%	0	0.0%	0	0.0%
高崎市	44	0.0%	0	0.0%	0	0.0%	0	0.0%
桐生市	1	0.0%	0	0.0%	0	0.0%	0	0.0%
伊勢崎市	1	0.0%	0	0.0%	0	0.0%	0	0.0%
太田市	1	0.0%	0	0.0%	0	0.0%	0	0.0%
沼田市	8	0.0%	0	0.0%	0	0.0%	0	0.0%
館林市	0	0.0%	0	0.0%	0	0.0%	0	0.0%
渋川市	6	0.0%	0	0.0%	0	0.0%	0	0.0%
藤岡市	4	0.0%	0	0.0%	0	0.0%	0	0.0%
富岡市	8	0.0%	0	0.0%	0	0.0%	0	0.0%
安中市	15	0.1%	0	0.0%	0	0.0%	0	0.0%
みどり市	0	0.0%	0	0.0%	0	0.0%	0	0.0%
榛東村	0	0.0%	0	0.0%	0	0.0%	0	0.0%
吉岡町	1	0.0%	0	0.0%	0	0.0%	0	0.0%
上野村	0	0.0%	0	0.0%	0	0.0%	0	0.0%
神流町	0	0.0%	0	0.0%	0	0.0%	0	0.0%
下仁田町	0	0.0%	0	0.0%	0	0.0%	0	0.0%
南牧村	0	0.0%	0	0.0%	0	0.0%	0	0.0%
甘楽町	0	0.0%	0	0.0%	0	0.0%	0	0.0%
中之条町	32	0.3%	0	0.0%	0	0.0%	0	0.0%
長野原町	133	2.3%	18	0.3%	0	0.0%	0	0.0%
嬭恋村	141	1.9%	15	0.2%	0	0.0%	0	0.0%
草津町	1,301	26.6%	171	3.5%	24	0.5%	0	0.0%
高山村	0	0.0%	0	0.0%	0	0.0%	0	0.0%
東吾妻町	13	0.2%	0	0.0%	0	0.0%	0	0.0%
片品村	0	0.0%	0	0.0%	0	0.0%	0	0.0%
川場村	0	0.0%	0	0.0%	0	0.0%	0	0.0%
昭和村	1	0.0%	0	0.0%	0	0.0%	0	0.0%
みなかみ町	1	0.0%	0	0.0%	0	0.0%	0	0.0%
玉村町	0	0.0%	0	0.0%	0	0.0%	0	0.0%
板倉町	0	0.0%	0	0.0%	0	0.0%	0	0.0%
明和町	0	0.0%	0	0.0%	0	0.0%	0	0.0%
千代田町	0	0.0%	0	0.0%	0	0.0%	0	0.0%
大泉町	0	0.0%	0	0.0%	0	0.0%	0	0.0%
邑楽町	0	0.0%	0	0.0%	0	0.0%	0	0.0%
県全体	1,712	0.2%	204	0.0%	24	0.0%	0	0.0%

※県全体は、四捨五入の関係で、各市町村の値を足し合わせた値と合わない場合がある。

表 3-3-2-18 不通回線数、不通率（長野盆地西縁断層帯、夏 12 時、強風）

市町村	直後		1日後		2日後		7日後	
	不通回線数 (回線)	不通率	不通回線数 (回線)	不通率	不通回線数 (回線)	不通率	不通回線数 (回線)	不通率
前橋市	2	0.0%	0	0.0%	0	0.0%	0	0.0%
高崎市	42	0.0%	0	0.0%	0	0.0%	0	0.0%
桐生市	1	0.0%	0	0.0%	0	0.0%	0	0.0%
伊勢崎市	2	0.0%	0	0.0%	0	0.0%	0	0.0%
太田市	1	0.0%	0	0.0%	0	0.0%	0	0.0%
沼田市	8	0.0%	0	0.0%	0	0.0%	0	0.0%
館林市	0	0.0%	0	0.0%	0	0.0%	0	0.0%
渋川市	6	0.0%	0	0.0%	0	0.0%	0	0.0%
藤岡市	4	0.0%	0	0.0%	0	0.0%	0	0.0%
富岡市	8	0.0%	0	0.0%	0	0.0%	0	0.0%
安中市	15	0.1%	0	0.0%	0	0.0%	0	0.0%
みどり市	0	0.0%	0	0.0%	0	0.0%	0	0.0%
榛東村	0	0.0%	0	0.0%	0	0.0%	0	0.0%
吉岡町	1	0.0%	0	0.0%	0	0.0%	0	0.0%
上野村	0	0.0%	0	0.0%	0	0.0%	0	0.0%
神流町	0	0.0%	0	0.0%	0	0.0%	0	0.0%
下仁田町	0	0.0%	0	0.0%	0	0.0%	0	0.0%
南牧村	0	0.0%	0	0.0%	0	0.0%	0	0.0%
甘楽町	0	0.0%	0	0.0%	0	0.0%	0	0.0%
中之条町	29	0.3%	0	0.0%	0	0.0%	0	0.0%
長野原町	123	2.1%	6	0.1%	0	0.0%	0	0.0%
嬭恋村	132	1.8%	7	0.1%	0	0.0%	0	0.0%
草津町	1,239	25.3%	73	1.5%	5	0.1%	0	0.0%
高山村	0	0.0%	0	0.0%	0	0.0%	0	0.0%
東吾妻町	11	0.1%	0	0.0%	0	0.0%	0	0.0%
片品村	0	0.0%	0	0.0%	0	0.0%	0	0.0%
川場村	0	0.0%	0	0.0%	0	0.0%	0	0.0%
昭和村	1	0.0%	0	0.0%	0	0.0%	0	0.0%
みなかみ町	1	0.0%	0	0.0%	0	0.0%	0	0.0%
玉村町	0	0.0%	0	0.0%	0	0.0%	0	0.0%
板倉町	0	0.0%	0	0.0%	0	0.0%	0	0.0%
明和町	0	0.0%	0	0.0%	0	0.0%	0	0.0%
千代田町	0	0.0%	0	0.0%	0	0.0%	0	0.0%
大泉町	0	0.0%	0	0.0%	0	0.0%	0	0.0%
邑楽町	0	0.0%	0	0.0%	0	0.0%	0	0.0%
県全体	1,626	0.2%	87	0.0%	5	0.0%	0	0.0%

※県全体は、四捨五入の関係で、各市町村の値を足し合わせた値と合わない場合がある。

表 3-3-2-19 回線不通の復旧過程（深谷断層帯・綾瀬川断層、冬 18 時、強風）

市町村	直後		1日後		2日後		7日後		要復旧 日数 (日)
	供給可能 数(回線)	供給率	供給可能 数(回線)	供給率	供給可能 数(回線)	供給率	供給可能 数(回線)	供給率	
前橋市	91,694	59.1%	147,939	95.3%	153,527	98.9%	155,235	100.0%	3
高崎市	103,097	61.0%	161,859	95.8%	167,435	99.1%	168,956	100.0%	3
桐生市	42,825	83.3%	50,877	99.0%	51,340	99.9%	51,391	100.0%	2
伊勢崎市	75,133	78.7%	94,356	98.8%	95,406	99.9%	95,502	100.0%	2
太田市	93,816	93.5%	99,900	99.6%	100,301	100.0%	100,301	100.0%	1
沼田市	24,196	99.1%	24,408	100.0%	24,408	100.0%	24,408	100.0%	1
館林市	27,542	99.2%	27,754	100.0%	27,754	100.0%	27,754	100.0%	1
渋川市	33,704	90.9%	36,910	99.5%	37,095	100.0%	37,095	100.0%	1
藤岡市	8,761	33.5%	23,392	89.5%	25,378	97.1%	26,136	100.0%	4
富岡市	14,480	58.6%	23,508	95.2%	24,421	98.9%	24,693	100.0%	3
安中市	18,500	67.5%	26,649	97.3%	27,252	99.5%	27,389	100.0%	2
みどり市	21,555	90.9%	23,589	99.5%	23,708	100.0%	23,708	100.0%	1
榛東村	6,987	86.3%	7,951	98.2%	8,081	99.8%	8,097	100.0%	2
吉岡町	8,750	87.9%	9,800	98.4%	9,939	99.8%	9,959	100.0%	2
上野村	495	99.9%	495	100.0%	495	100.0%	495	100.0%	0
神流町	1,797	92.8%	1,928	99.6%	1,936	100.0%	1,936	100.0%	1
下仁田町	3,447	79.5%	4,286	98.8%	4,334	99.9%	4,338	100.0%	2
南牧村	823	98.3%	836	99.9%	837	100.0%	837	100.0%	1
甘楽町	3,173	48.5%	6,081	92.9%	6,428	98.2%	6,546	100.0%	3
中之条町	9,127	99.1%	9,196	99.9%	9,205	100.0%	9,205	100.0%	1
長野原町	5,827	99.7%	5,845	100.0%	5,845	100.0%	5,845	100.0%	1
嬭恋村	7,339	99.9%	7,345	100.0%	7,345	100.0%	7,345	100.0%	1
草津町	4,816	98.3%	4,888	99.8%	4,898	100.0%	4,898	100.0%	1
高山村	2,026	99.6%	2,033	99.9%	2,035	100.0%	2,035	100.0%	1
東吾妻町	8,156	98.3%	8,278	99.8%	8,295	100.0%	8,295	100.0%	1
片品村	2,889	99.7%	2,898	100.0%	2,898	100.0%	2,898	100.0%	1
川場村	1,944	98.6%	1,969	99.8%	1,973	100.0%	1,973	100.0%	1
昭和村	2,465	99.1%	2,488	100.0%	2,488	100.0%	2,488	100.0%	1
みなかみ町	12,162	99.9%	12,172	100.0%	12,172	100.0%	12,172	100.0%	1
玉村町	12,366	80.8%	15,135	98.9%	15,288	99.9%	15,303	100.0%	2
板倉町	6,810	99.8%	6,824	100.0%	6,824	100.0%	6,824	100.0%	1
明和町	3,900	99.9%	3,906	100.0%	3,906	100.0%	3,906	100.0%	1
千代田町	4,490	99.5%	4,513	100.0%	4,513	100.0%	4,513	100.0%	1
大泉町	16,575	99.2%	16,702	100.0%	16,702	100.0%	16,702	100.0%	1
邑楽町	10,660	99.5%	10,712	100.0%	10,712	100.0%	10,712	100.0%	1
県全体	692,326	76.1%	887,423	97.5%	905,175	99.5%	909,890	100.0%	4

※県全体は、四捨五入の関係で、各市町村の値を足し合わせた値と合わない場合がある。

表 3-3-2-20 回線不通の復旧過程（深谷断層帯・綾瀬川断層、冬5時、強風）

市町村	直後		1日後		2日後		7日後		要復旧 日数 (日)
	供給可能 数(回線)	供給率	供給可能 数(回線)	供給率	供給可能 数(回線)	供給率	供給可能 数(回線)	供給率	
前橋市	93,807	60.4%	148,405	95.6%	153,683	99.0%	155,235	100.0%	3
高崎市	107,671	63.7%	162,873	96.4%	167,773	99.3%	168,956	100.0%	3
桐生市	45,281	88.1%	51,031	99.3%	51,391	100.0%	51,391	100.0%	2
伊勢崎市	77,116	80.7%	94,451	98.9%	95,406	99.9%	95,502	100.0%	2
太田市	94,748	94.5%	100,000	99.7%	100,301	100.0%	100,301	100.0%	1
沼田市	24,199	99.1%	24,408	100.0%	24,408	100.0%	24,408	100.0%	1
館林市	27,691	99.8%	27,754	100.0%	27,754	100.0%	27,754	100.0%	1
渋川市	33,879	91.3%	36,910	99.5%	37,095	100.0%	37,095	100.0%	1
藤岡市	9,137	35.0%	23,471	89.8%	25,405	97.2%	26,136	100.0%	4
富岡市	14,878	60.3%	23,607	95.6%	24,446	99.0%	24,693	100.0%	3
安中市	18,819	68.7%	26,704	97.5%	27,279	99.6%	27,389	100.0%	2
みどり市	22,010	92.8%	23,613	99.6%	23,708	100.0%	23,708	100.0%	1
榛東村	7,019	86.7%	7,959	98.3%	8,081	99.8%	8,097	100.0%	2
吉岡町	8,789	88.3%	9,810	98.5%	9,939	99.8%	9,959	100.0%	2
上野村	495	99.9%	495	100.0%	495	100.0%	495	100.0%	0
神流町	1,797	92.8%	1,928	99.6%	1,936	100.0%	1,936	100.0%	1
下仁田町	3,485	80.3%	4,290	98.9%	4,334	99.9%	4,338	100.0%	2
南牧村	823	98.3%	836	99.9%	837	100.0%	837	100.0%	1
甘楽町	3,273	50.0%	6,107	93.3%	6,435	98.3%	6,546	100.0%	3
中之条町	9,128	99.2%	9,196	99.9%	9,205	100.0%	9,205	100.0%	1
長野原町	5,828	99.7%	5,845	100.0%	5,845	100.0%	5,845	100.0%	1
嬭恋村	7,341	99.9%	7,345	100.0%	7,345	100.0%	7,345	100.0%	1
草津町	4,835	98.7%	4,888	99.8%	4,898	100.0%	4,898	100.0%	1
高山村	2,027	99.6%	2,033	99.9%	2,035	100.0%	2,035	100.0%	1
東吾妻町	8,157	98.3%	8,278	99.8%	8,295	100.0%	8,295	100.0%	1
片品村	2,889	99.7%	2,898	100.0%	2,898	100.0%	2,898	100.0%	1
川場村	1,945	98.6%	1,969	99.8%	1,973	100.0%	1,973	100.0%	1
昭和村	2,466	99.1%	2,488	100.0%	2,488	100.0%	2,488	100.0%	1
みなかみ町	12,163	99.9%	12,172	100.0%	12,172	100.0%	12,172	100.0%	1
玉村町	12,506	81.7%	15,135	98.9%	15,288	99.9%	15,303	100.0%	2
板倉町	6,818	99.9%	6,824	100.0%	6,824	100.0%	6,824	100.0%	1
明和町	3,903	99.9%	3,906	100.0%	3,906	100.0%	3,906	100.0%	1
千代田町	4,493	99.5%	4,513	100.0%	4,513	100.0%	4,513	100.0%	1
大泉町	16,587	99.3%	16,702	100.0%	16,702	100.0%	16,702	100.0%	1
邑楽町	10,679	99.7%	10,712	100.0%	10,712	100.0%	10,712	100.0%	1
県全体	706,680	77.7%	889,557	97.8%	905,804	99.6%	909,890	100.0%	4

※県全体は、四捨五入の関係で、各市町村の値を足し合わせた値と合わない場合がある。

表 3-3-2-21 回線不通の復旧過程（深谷断層帯・綾瀬川断層、夏 12 時、強風）

市町村	直後		1日後		2日後		7日後		要復旧 日数 (日)
	供給可能 数(回線)	供給率	供給可能 数(回線)	供給率	供給可能 数(回線)	供給率	供給可能 数(回線)	供給率	
前橋市	93,752	60.4%	148,405	95.6%	153,683	99.0%	155,235	100.0%	3
高崎市	107,778	63.8%	162,873	96.4%	167,773	99.3%	168,956	100.0%	3
桐生市	45,173	87.9%	51,031	99.3%	51,391	100.0%	51,391	100.0%	2
伊勢崎市	76,882	80.5%	94,451	98.9%	95,406	99.9%	95,502	100.0%	2
太田市	94,761	94.5%	100,000	99.7%	100,301	100.0%	100,301	100.0%	1
沼田市	24,214	99.2%	24,408	100.0%	24,408	100.0%	24,408	100.0%	1
館林市	27,726	99.9%	27,754	100.0%	27,754	100.0%	27,754	100.0%	1
渋川市	34,110	92.0%	36,947	99.6%	37,095	100.0%	37,095	100.0%	1
藤岡市	9,085	34.8%	23,471	89.8%	25,405	97.2%	26,136	100.0%	4
富岡市	14,768	59.8%	23,582	95.5%	24,446	99.0%	24,693	100.0%	3
安中市	18,755	68.5%	26,704	97.5%	27,279	99.6%	27,389	100.0%	2
みどり市	21,968	92.7%	23,613	99.6%	23,708	100.0%	23,708	100.0%	1
榛東村	7,110	87.8%	8,040	99.3%	8,097	100.0%	8,097	100.0%	2
吉岡町	8,865	89.0%	9,900	99.4%	9,959	100.0%	9,959	100.0%	2
上野村	495	99.9%	495	100.0%	495	100.0%	495	100.0%	0
神流町	1,797	92.8%	1,928	99.6%	1,936	100.0%	1,936	100.0%	1
下仁田町	3,475	80.1%	4,286	98.8%	4,334	99.9%	4,338	100.0%	2
南牧村	823	98.3%	836	99.9%	837	100.0%	837	100.0%	1
甘楽町	3,264	49.9%	6,101	93.2%	6,435	98.3%	6,546	100.0%	3
中之条町	9,136	99.3%	9,205	100.0%	9,205	100.0%	9,205	100.0%	1
長野原町	5,829	99.7%	5,845	100.0%	5,845	100.0%	5,845	100.0%	1
嬭恋村	7,341	99.9%	7,345	100.0%	7,345	100.0%	7,345	100.0%	1
草津町	4,837	98.8%	4,893	99.9%	4,898	100.0%	4,898	100.0%	1
高山村	2,027	99.6%	2,035	100.0%	2,035	100.0%	2,035	100.0%	1
東吾妻町	8,170	98.5%	8,287	99.9%	8,295	100.0%	8,295	100.0%	1
片品村	2,891	99.7%	2,898	100.0%	2,898	100.0%	2,898	100.0%	1
川場村	1,946	98.6%	1,971	99.9%	1,973	100.0%	1,973	100.0%	1
昭和村	2,466	99.1%	2,488	100.0%	2,488	100.0%	2,488	100.0%	1
みなかみ町	12,164	99.9%	12,172	100.0%	12,172	100.0%	12,172	100.0%	1
玉村町	12,493	81.6%	15,135	98.9%	15,288	99.9%	15,303	100.0%	2
板倉町	6,820	99.9%	6,824	100.0%	6,824	100.0%	6,824	100.0%	1
明和町	3,903	99.9%	3,906	100.0%	3,906	100.0%	3,906	100.0%	1
千代田町	4,492	99.5%	4,513	100.0%	4,513	100.0%	4,513	100.0%	1
大泉町	16,589	99.3%	16,702	100.0%	16,702	100.0%	16,702	100.0%	1
邑楽町	10,679	99.7%	10,712	100.0%	10,712	100.0%	10,712	100.0%	1
県全体	706,584	77.7%	889,755	97.8%	905,840	99.6%	909,890	100.0%	4

※県全体は、四捨五入の関係で、各市町村の値を足し合わせた値と合わない場合がある。

表 3-3-2-22 回線不通の復旧過程（太田断層、冬 18 時、強風）

市町村	直後		1日後		2日後		7日後		要復旧 日数 (日)
	供給可能 数(回線)	供給率	供給可能 数(回線)	供給率	供給可能 数(回線)	供給率	供給可能 数(回線)	供給率	
前橋市	154,667	99.6%	155,235	100.0%	155,235	100.0%	155,235	100.0%	1
高崎市	168,217	99.6%	168,956	100.0%	168,956	100.0%	168,956	100.0%	1
桐生市	47,982	93.4%	51,185	99.6%	51,391	100.0%	51,391	100.0%	1
伊勢崎市	92,255	96.6%	95,311	99.8%	95,502	100.0%	95,502	100.0%	1
太田市	94,138	93.9%	100,000	99.7%	100,301	100.0%	100,301	100.0%	1
沼田市	24,408	100.0%	24,408	100.0%	24,408	100.0%	24,408	100.0%	0
館林市	27,665	99.7%	27,754	100.0%	27,754	100.0%	27,754	100.0%	1
渋川市	37,091	100.0%	37,095	100.0%	37,095	100.0%	37,095	100.0%	1
藤岡市	25,795	98.7%	26,110	99.9%	26,136	100.0%	26,136	100.0%	1
富岡市	24,691	100.0%	24,693	100.0%	24,693	100.0%	24,693	100.0%	1
安中市	27,387	100.0%	27,389	100.0%	27,389	100.0%	27,389	100.0%	1
みどり市	23,338	98.4%	23,684	99.9%	23,708	100.0%	23,708	100.0%	1
榛東村	8,095	100.0%	8,097	100.0%	8,097	100.0%	8,097	100.0%	1
吉岡町	9,958	100.0%	9,959	100.0%	9,959	100.0%	9,959	100.0%	1
上野村	495	100.0%	495	100.0%	495	100.0%	495	100.0%	0
神流町	1,936	100.0%	1,936	100.0%	1,936	100.0%	1,936	100.0%	0
下仁田町	4,338	100.0%	4,338	100.0%	4,338	100.0%	4,338	100.0%	0
南牧村	837	100.0%	837	100.0%	837	100.0%	837	100.0%	0
甘楽町	6,546	100.0%	6,546	100.0%	6,546	100.0%	6,546	100.0%	0
中之条町	9,205	100.0%	9,205	100.0%	9,205	100.0%	9,205	100.0%	0
長野原町	5,845	100.0%	5,845	100.0%	5,845	100.0%	5,845	100.0%	0
嬭恋村	7,345	100.0%	7,345	100.0%	7,345	100.0%	7,345	100.0%	0
草津町	4,898	100.0%	4,898	100.0%	4,898	100.0%	4,898	100.0%	0
高山村	2,035	100.0%	2,035	100.0%	2,035	100.0%	2,035	100.0%	0
東吾妻町	8,295	100.0%	8,295	100.0%	8,295	100.0%	8,295	100.0%	0
片品村	2,898	100.0%	2,898	100.0%	2,898	100.0%	2,898	100.0%	0
川場村	1,973	100.0%	1,973	100.0%	1,973	100.0%	1,973	100.0%	0
昭和村	2,488	100.0%	2,488	100.0%	2,488	100.0%	2,488	100.0%	0
みなかみ町	12,172	100.0%	12,172	100.0%	12,172	100.0%	12,172	100.0%	0
玉村町	15,297	100.0%	15,303	100.0%	15,303	100.0%	15,303	100.0%	1
板倉町	6,821	100.0%	6,824	100.0%	6,824	100.0%	6,824	100.0%	1
明和町	3,904	100.0%	3,906	100.0%	3,906	100.0%	3,906	100.0%	1
千代田町	4,491	99.5%	4,513	100.0%	4,513	100.0%	4,513	100.0%	1
大泉町	16,452	98.5%	16,685	99.9%	16,702	100.0%	16,702	100.0%	1
邑楽町	10,623	99.2%	10,712	100.0%	10,712	100.0%	10,712	100.0%	1
県全体	894,580	98.3%	909,126	99.9%	909,890	100.0%	909,890	100.0%	1

※県全体は、四捨五入の関係で、各市町村の値を足し合わせた値と合わない場合がある。

表 3-3-2-23 回線不通の復旧過程（太田断層、冬5時、強風）

市町村	直後		1日後		2日後		7日後		要復旧 日数 (日)
	供給可能 数(回線)	供給率	供給可能 数(回線)	供給率	供給可能 数(回線)	供給率	供給可能 数(回線)	供給率	
前橋市	154,698	99.7%	155,235	100.0%	155,235	100.0%	155,235	100.0%	1
高崎市	168,807	99.9%	168,956	100.0%	168,956	100.0%	168,956	100.0%	1
桐生市	49,680	96.7%	51,288	99.8%	51,391	100.0%	51,391	100.0%	1
伊勢崎市	93,023	97.4%	95,406	99.9%	95,502	100.0%	95,502	100.0%	1
太田市	95,230	94.9%	100,000	99.7%	100,301	100.0%	100,301	100.0%	1
沼田市	24,408	100.0%	24,408	100.0%	24,408	100.0%	24,408	100.0%	0
館林市	27,741	100.0%	27,754	100.0%	27,754	100.0%	27,754	100.0%	1
渋川市	37,093	100.0%	37,095	100.0%	37,095	100.0%	37,095	100.0%	1
藤岡市	26,022	99.6%	26,136	100.0%	26,136	100.0%	26,136	100.0%	1
富岡市	24,691	100.0%	24,693	100.0%	24,693	100.0%	24,693	100.0%	1
安中市	27,388	100.0%	27,389	100.0%	27,389	100.0%	27,389	100.0%	1
みどり市	23,393	98.7%	23,684	99.9%	23,708	100.0%	23,708	100.0%	1
榛東村	8,096	100.0%	8,097	100.0%	8,097	100.0%	8,097	100.0%	1
吉岡町	9,958	100.0%	9,959	100.0%	9,959	100.0%	9,959	100.0%	1
上野村	495	100.0%	495	100.0%	495	100.0%	495	100.0%	0
神流町	1,936	100.0%	1,936	100.0%	1,936	100.0%	1,936	100.0%	0
下仁田町	4,338	100.0%	4,338	100.0%	4,338	100.0%	4,338	100.0%	0
南牧村	837	100.0%	837	100.0%	837	100.0%	837	100.0%	0
甘楽町	6,546	100.0%	6,546	100.0%	6,546	100.0%	6,546	100.0%	0
中之条町	9,205	100.0%	9,205	100.0%	9,205	100.0%	9,205	100.0%	0
長野原町	5,845	100.0%	5,845	100.0%	5,845	100.0%	5,845	100.0%	0
嬭恋村	7,345	100.0%	7,345	100.0%	7,345	100.0%	7,345	100.0%	0
草津町	4,898	100.0%	4,898	100.0%	4,898	100.0%	4,898	100.0%	0
高山村	2,035	100.0%	2,035	100.0%	2,035	100.0%	2,035	100.0%	0
東吾妻町	8,295	100.0%	8,295	100.0%	8,295	100.0%	8,295	100.0%	0
片品村	2,898	100.0%	2,898	100.0%	2,898	100.0%	2,898	100.0%	0
川場村	1,973	100.0%	1,973	100.0%	1,973	100.0%	1,973	100.0%	0
昭和村	2,488	100.0%	2,488	100.0%	2,488	100.0%	2,488	100.0%	0
みなかみ町	12,172	100.0%	12,172	100.0%	12,172	100.0%	12,172	100.0%	0
玉村町	15,298	100.0%	15,303	100.0%	15,303	100.0%	15,303	100.0%	1
板倉町	6,823	100.0%	6,824	100.0%	6,824	100.0%	6,824	100.0%	1
明和町	3,905	100.0%	3,906	100.0%	3,906	100.0%	3,906	100.0%	1
千代田町	4,492	99.5%	4,513	100.0%	4,513	100.0%	4,513	100.0%	1
大泉町	16,484	98.7%	16,685	99.9%	16,702	100.0%	16,702	100.0%	1
邑楽町	10,649	99.4%	10,712	100.0%	10,712	100.0%	10,712	100.0%	1
県全体	899,185	98.8%	909,350	99.9%	909,890	100.0%	909,890	100.0%	1

※県全体は、四捨五入の関係で、各市町村の値を足し合わせた値と合わない場合がある。

表 3-3-2-24 回線不通の復旧過程（太田断層、夏 12 時、強風）

市町村	直後		1日後		2日後		7日後		要復旧 日数 (日)
	供給可能 数(回線)	供給率	供給可能 数(回線)	供給率	供給可能 数(回線)	供給率	供給可能 数(回線)	供給率	
前橋市	154,696	99.7%	155,235	100.0%	155,235	100.0%	155,235	100.0%	1
高崎市	168,816	99.9%	168,956	100.0%	168,956	100.0%	168,956	100.0%	1
桐生市	49,775	96.9%	51,288	99.8%	51,391	100.0%	51,391	100.0%	1
伊勢崎市	93,116	97.5%	95,406	99.9%	95,502	100.0%	95,502	100.0%	1
太田市	95,257	95.0%	100,000	99.7%	100,301	100.0%	100,301	100.0%	1
沼田市	24,408	100.0%	24,408	100.0%	24,408	100.0%	24,408	100.0%	0
館林市	27,741	100.0%	27,754	100.0%	27,754	100.0%	27,754	100.0%	1
渋川市	37,093	100.0%	37,095	100.0%	37,095	100.0%	37,095	100.0%	1
藤岡市	26,022	99.6%	26,136	100.0%	26,136	100.0%	26,136	100.0%	1
富岡市	24,691	100.0%	24,693	100.0%	24,693	100.0%	24,693	100.0%	1
安中市	27,388	100.0%	27,389	100.0%	27,389	100.0%	27,389	100.0%	1
みどり市	23,391	98.7%	23,684	99.9%	23,708	100.0%	23,708	100.0%	1
榛東村	8,096	100.0%	8,097	100.0%	8,097	100.0%	8,097	100.0%	1
吉岡町	9,958	100.0%	9,959	100.0%	9,959	100.0%	9,959	100.0%	1
上野村	495	100.0%	495	100.0%	495	100.0%	495	100.0%	0
神流町	1,936	100.0%	1,936	100.0%	1,936	100.0%	1,936	100.0%	0
下仁田町	4,338	100.0%	4,338	100.0%	4,338	100.0%	4,338	100.0%	0
南牧村	837	100.0%	837	100.0%	837	100.0%	837	100.0%	0
甘楽町	6,546	100.0%	6,546	100.0%	6,546	100.0%	6,546	100.0%	0
中之条町	9,205	100.0%	9,205	100.0%	9,205	100.0%	9,205	100.0%	0
長野原町	5,845	100.0%	5,845	100.0%	5,845	100.0%	5,845	100.0%	0
嬭恋村	7,345	100.0%	7,345	100.0%	7,345	100.0%	7,345	100.0%	0
草津町	4,898	100.0%	4,898	100.0%	4,898	100.0%	4,898	100.0%	0
高山村	2,035	100.0%	2,035	100.0%	2,035	100.0%	2,035	100.0%	0
東吾妻町	8,295	100.0%	8,295	100.0%	8,295	100.0%	8,295	100.0%	0
片品村	2,898	100.0%	2,898	100.0%	2,898	100.0%	2,898	100.0%	0
川場村	1,973	100.0%	1,973	100.0%	1,973	100.0%	1,973	100.0%	0
昭和村	2,488	100.0%	2,488	100.0%	2,488	100.0%	2,488	100.0%	0
みなかみ町	12,172	100.0%	12,172	100.0%	12,172	100.0%	12,172	100.0%	0
玉村町	15,298	100.0%	15,303	100.0%	15,303	100.0%	15,303	100.0%	1
板倉町	6,823	100.0%	6,824	100.0%	6,824	100.0%	6,824	100.0%	1
明和町	3,905	100.0%	3,906	100.0%	3,906	100.0%	3,906	100.0%	1
千代田町	4,492	99.5%	4,513	100.0%	4,513	100.0%	4,513	100.0%	1
大泉町	16,488	98.7%	16,685	99.9%	16,702	100.0%	16,702	100.0%	1
邑楽町	10,648	99.4%	10,712	100.0%	10,712	100.0%	10,712	100.0%	1
県全体	899,408	98.8%	909,350	99.9%	909,890	100.0%	909,890	100.0%	1

※県全体は、四捨五入の関係で、各市町村の値を足し合わせた値と合わない場合がある。

表 3-3-2-25 回線不通の復旧過程（片品川左岸断層、冬 18 時、強風）

市町村	直後		1日後		2日後		7日後		要復旧 日数 (日)
	供給可能 数(回線)	供給率	供給可能 数(回線)	供給率	供給可能 数(回線)	供給率	供給可能 数(回線)	供給率	
前橋市	155,230	100.0%	155,235	100.0%	155,235	100.0%	155,235	100.0%	1
高崎市	168,953	100.0%	168,956	100.0%	168,956	100.0%	168,956	100.0%	1
桐生市	51,383	100.0%	51,391	100.0%	51,391	100.0%	51,391	100.0%	1
伊勢崎市	95,499	100.0%	95,502	100.0%	95,502	100.0%	95,502	100.0%	1
太田市	100,299	100.0%	100,301	100.0%	100,301	100.0%	100,301	100.0%	1
沼田市	24,084	98.7%	24,384	99.9%	24,408	100.0%	24,408	100.0%	1
館林市	27,753	100.0%	27,754	100.0%	27,754	100.0%	27,754	100.0%	0
渋川市	37,092	100.0%	37,095	100.0%	37,095	100.0%	37,095	100.0%	1
藤岡市	26,136	100.0%	26,136	100.0%	26,136	100.0%	26,136	100.0%	0
富岡市	24,693	100.0%	24,693	100.0%	24,693	100.0%	24,693	100.0%	0
安中市	27,389	100.0%	27,389	100.0%	27,389	100.0%	27,389	100.0%	0
みどり市	23,705	100.0%	23,708	100.0%	23,708	100.0%	23,708	100.0%	1
榛東村	8,097	100.0%	8,097	100.0%	8,097	100.0%	8,097	100.0%	0
吉岡町	9,959	100.0%	9,959	100.0%	9,959	100.0%	9,959	100.0%	0
上野村	495	100.0%	495	100.0%	495	100.0%	495	100.0%	0
神流町	1,936	100.0%	1,936	100.0%	1,936	100.0%	1,936	100.0%	0
下仁田町	4,338	100.0%	4,338	100.0%	4,338	100.0%	4,338	100.0%	0
南牧村	837	100.0%	837	100.0%	837	100.0%	837	100.0%	0
甘楽町	6,546	100.0%	6,546	100.0%	6,546	100.0%	6,546	100.0%	0
中之条町	9,205	100.0%	9,205	100.0%	9,205	100.0%	9,205	100.0%	0
長野原町	5,845	100.0%	5,845	100.0%	5,845	100.0%	5,845	100.0%	0
嬭恋村	7,345	100.0%	7,345	100.0%	7,345	100.0%	7,345	100.0%	0
草津町	4,898	100.0%	4,898	100.0%	4,898	100.0%	4,898	100.0%	0
高山村	2,035	100.0%	2,035	100.0%	2,035	100.0%	2,035	100.0%	0
東吾妻町	8,295	100.0%	8,295	100.0%	8,295	100.0%	8,295	100.0%	0
片品村	1,815	62.6%	2,704	93.3%	2,843	98.1%	2,898	100.0%	4
川場村	1,960	99.3%	1,971	99.9%	1,973	100.0%	1,973	100.0%	1
昭和村	2,486	99.9%	2,488	100.0%	2,488	100.0%	2,488	100.0%	1
みなかみ町	12,171	100.0%	12,172	100.0%	12,172	100.0%	12,172	100.0%	1
玉村町	15,303	100.0%	15,303	100.0%	15,303	100.0%	15,303	100.0%	0
板倉町	6,824	100.0%	6,824	100.0%	6,824	100.0%	6,824	100.0%	0
明和町	3,906	100.0%	3,906	100.0%	3,906	100.0%	3,906	100.0%	0
千代田町	4,513	100.0%	4,513	100.0%	4,513	100.0%	4,513	100.0%	0
大泉町	16,702	100.0%	16,702	100.0%	16,702	100.0%	16,702	100.0%	0
邑楽町	10,712	100.0%	10,712	100.0%	10,712	100.0%	10,712	100.0%	0
県全体	908,438	99.8%	909,669	100.0%	909,835	100.0%	909,890	100.0%	4

※県全体は、四捨五入の関係で、各市町村の値を足し合わせた値と合わない場合がある。

表 3-3-2-26 回線不通の復旧過程（片品川左岸断層、冬 5 時、強風）

市町村	直後		1日後		2日後		7日後		要復旧 日数 (日)
	供給可能 数(回線)	供給率	供給可能 数(回線)	供給率	供給可能 数(回線)	供給率	供給可能 数(回線)	供給率	
前橋市	155,232	100.0%	155,235	100.0%	155,235	100.0%	155,235	100.0%	1
高崎市	168,954	100.0%	168,956	100.0%	168,956	100.0%	168,956	100.0%	1
桐生市	51,385	100.0%	51,391	100.0%	51,391	100.0%	51,391	100.0%	1
伊勢崎市	95,501	100.0%	95,502	100.0%	95,502	100.0%	95,502	100.0%	1
太田市	100,300	100.0%	100,301	100.0%	100,301	100.0%	100,301	100.0%	1
沼田市	24,086	98.7%	24,384	99.9%	24,408	100.0%	24,408	100.0%	1
館林市	27,754	100.0%	27,754	100.0%	27,754	100.0%	27,754	100.0%	0
渋川市	37,093	100.0%	37,095	100.0%	37,095	100.0%	37,095	100.0%	1
藤岡市	26,136	100.0%	26,136	100.0%	26,136	100.0%	26,136	100.0%	0
富岡市	24,693	100.0%	24,693	100.0%	24,693	100.0%	24,693	100.0%	0
安中市	27,389	100.0%	27,389	100.0%	27,389	100.0%	27,389	100.0%	0
みどり市	23,706	100.0%	23,708	100.0%	23,708	100.0%	23,708	100.0%	1
榛東村	8,097	100.0%	8,097	100.0%	8,097	100.0%	8,097	100.0%	0
吉岡町	9,959	100.0%	9,959	100.0%	9,959	100.0%	9,959	100.0%	0
上野村	495	100.0%	495	100.0%	495	100.0%	495	100.0%	0
神流町	1,936	100.0%	1,936	100.0%	1,936	100.0%	1,936	100.0%	0
下仁田町	4,338	100.0%	4,338	100.0%	4,338	100.0%	4,338	100.0%	0
南牧村	837	100.0%	837	100.0%	837	100.0%	837	100.0%	0
甘楽町	6,546	100.0%	6,546	100.0%	6,546	100.0%	6,546	100.0%	0
中之条町	9,205	100.0%	9,205	100.0%	9,205	100.0%	9,205	100.0%	0
長野原町	5,845	100.0%	5,845	100.0%	5,845	100.0%	5,845	100.0%	0
嬭恋村	7,345	100.0%	7,345	100.0%	7,345	100.0%	7,345	100.0%	0
草津町	4,898	100.0%	4,898	100.0%	4,898	100.0%	4,898	100.0%	0
高山村	2,035	100.0%	2,035	100.0%	2,035	100.0%	2,035	100.0%	0
東吾妻町	8,295	100.0%	8,295	100.0%	8,295	100.0%	8,295	100.0%	0
片品村	1,808	62.4%	2,701	93.2%	2,843	98.1%	2,898	100.0%	4
川場村	1,960	99.3%	1,971	99.9%	1,973	100.0%	1,973	100.0%	1
昭和村	2,486	99.9%	2,488	100.0%	2,488	100.0%	2,488	100.0%	1
みなかみ町	12,171	100.0%	12,172	100.0%	12,172	100.0%	12,172	100.0%	1
玉村町	15,303	100.0%	15,303	100.0%	15,303	100.0%	15,303	100.0%	0
板倉町	6,824	100.0%	6,824	100.0%	6,824	100.0%	6,824	100.0%	0
明和町	3,906	100.0%	3,906	100.0%	3,906	100.0%	3,906	100.0%	0
千代田町	4,513	100.0%	4,513	100.0%	4,513	100.0%	4,513	100.0%	0
大泉町	16,702	100.0%	16,702	100.0%	16,702	100.0%	16,702	100.0%	0
邑楽町	10,712	100.0%	10,712	100.0%	10,712	100.0%	10,712	100.0%	0
県全体	908,445	99.8%	909,667	100.0%	909,835	100.0%	909,890	100.0%	4

※県全体は、四捨五入の関係で、各市町村の値を足し合わせた値と合わない場合がある。

表 3-3-2-27 回線不通の復旧過程（片品川左岸断層、夏 12 時、強風）

市町村	直後		1日後		2日後		7日後		要復旧 日数 (日)
	供給可能 数(回線)	供給率	供給可能 数(回線)	供給率	供給可能 数(回線)	供給率	供給可能 数(回線)	供給率	
前橋市	155,232	100.0%	155,235	100.0%	155,235	100.0%	155,235	100.0%	1
高崎市	168,954	100.0%	168,956	100.0%	168,956	100.0%	168,956	100.0%	1
桐生市	51,384	100.0%	51,391	100.0%	51,391	100.0%	51,391	100.0%	1
伊勢崎市	95,500	100.0%	95,502	100.0%	95,502	100.0%	95,502	100.0%	1
太田市	100,300	100.0%	100,301	100.0%	100,301	100.0%	100,301	100.0%	1
沼田市	24,121	98.8%	24,384	99.9%	24,408	100.0%	24,408	100.0%	1
館林市	27,754	100.0%	27,754	100.0%	27,754	100.0%	27,754	100.0%	0
渋川市	37,092	100.0%	37,095	100.0%	37,095	100.0%	37,095	100.0%	1
藤岡市	26,136	100.0%	26,136	100.0%	26,136	100.0%	26,136	100.0%	0
富岡市	24,693	100.0%	24,693	100.0%	24,693	100.0%	24,693	100.0%	0
安中市	27,389	100.0%	27,389	100.0%	27,389	100.0%	27,389	100.0%	0
みどり市	23,706	100.0%	23,708	100.0%	23,708	100.0%	23,708	100.0%	1
榛東村	8,097	100.0%	8,097	100.0%	8,097	100.0%	8,097	100.0%	0
吉岡町	9,959	100.0%	9,959	100.0%	9,959	100.0%	9,959	100.0%	0
上野村	495	100.0%	495	100.0%	495	100.0%	495	100.0%	0
神流町	1,936	100.0%	1,936	100.0%	1,936	100.0%	1,936	100.0%	0
下仁田町	4,338	100.0%	4,338	100.0%	4,338	100.0%	4,338	100.0%	0
南牧村	837	100.0%	837	100.0%	837	100.0%	837	100.0%	0
甘楽町	6,546	100.0%	6,546	100.0%	6,546	100.0%	6,546	100.0%	0
中之条町	9,205	100.0%	9,205	100.0%	9,205	100.0%	9,205	100.0%	0
長野原町	5,845	100.0%	5,845	100.0%	5,845	100.0%	5,845	100.0%	0
嬭恋村	7,345	100.0%	7,345	100.0%	7,345	100.0%	7,345	100.0%	0
草津町	4,898	100.0%	4,898	100.0%	4,898	100.0%	4,898	100.0%	0
高山村	2,035	100.0%	2,035	100.0%	2,035	100.0%	2,035	100.0%	0
東吾妻町	8,295	100.0%	8,295	100.0%	8,295	100.0%	8,295	100.0%	0
片品村	1,926	66.5%	2,811	97.0%	2,884	99.5%	2,898	100.0%	2
川場村	1,960	99.4%	1,973	100.0%	1,973	100.0%	1,973	100.0%	1
昭和村	2,486	99.9%	2,488	100.0%	2,488	100.0%	2,488	100.0%	1
みなかみ町	12,171	100.0%	12,172	100.0%	12,172	100.0%	12,172	100.0%	1
玉村町	15,303	100.0%	15,303	100.0%	15,303	100.0%	15,303	100.0%	0
板倉町	6,824	100.0%	6,824	100.0%	6,824	100.0%	6,824	100.0%	0
明和町	3,906	100.0%	3,906	100.0%	3,906	100.0%	3,906	100.0%	0
千代田町	4,513	100.0%	4,513	100.0%	4,513	100.0%	4,513	100.0%	0
大泉町	16,702	100.0%	16,702	100.0%	16,702	100.0%	16,702	100.0%	0
邑楽町	10,712	100.0%	10,712	100.0%	10,712	100.0%	10,712	100.0%	0
県全体	908,596	99.9%	909,779	100.0%	909,876	100.0%	909,890	100.0%	2

※県全体は、四捨五入の関係で、各市町村の値を足し合わせた値と合わない場合がある。

表 3-3-2-28 回線不通の復旧過程（大久保断層、冬 18 時、強風）

市町村	直後		1日後		2日後		7日後		要復旧 日数 (日)
	供給可能 数(回線)	供給率	供給可能 数(回線)	供給率	供給可能 数(回線)	供給率	供給可能 数(回線)	供給率	
前橋市	151,631	97.7%	155,080	99.9%	155,235	100.0%	155,235	100.0%	1
高崎市	168,264	99.6%	168,956	100.0%	168,956	100.0%	168,956	100.0%	1
桐生市	24,599	47.9%	47,691	92.8%	50,466	98.2%	51,391	100.0%	3
伊勢崎市	91,686	96.0%	95,311	99.8%	95,502	100.0%	95,502	100.0%	1
太田市	97,838	97.5%	100,201	99.9%	100,301	100.0%	100,301	100.0%	1
沼田市	24,335	99.7%	24,408	100.0%	24,408	100.0%	24,408	100.0%	1
館林市	27,747	100.0%	27,754	100.0%	27,754	100.0%	27,754	100.0%	1
渋川市	37,043	99.9%	37,095	100.0%	37,095	100.0%	37,095	100.0%	1
藤岡市	26,133	100.0%	26,136	100.0%	26,136	100.0%	26,136	100.0%	1
富岡市	24,692	100.0%	24,693	100.0%	24,693	100.0%	24,693	100.0%	1
安中市	27,385	100.0%	27,389	100.0%	27,389	100.0%	27,389	100.0%	1
みどり市	14,170	59.8%	22,641	95.5%	23,471	99.0%	23,708	100.0%	3
榛東村	8,097	100.0%	8,097	100.0%	8,097	100.0%	8,097	100.0%	0
吉岡町	9,958	100.0%	9,959	100.0%	9,959	100.0%	9,959	100.0%	1
上野村	495	100.0%	495	100.0%	495	100.0%	495	100.0%	0
神流町	1,936	100.0%	1,936	100.0%	1,936	100.0%	1,936	100.0%	0
下仁田町	4,338	100.0%	4,338	100.0%	4,338	100.0%	4,338	100.0%	0
南牧村	837	100.0%	837	100.0%	837	100.0%	837	100.0%	0
甘楽町	6,546	100.0%	6,546	100.0%	6,546	100.0%	6,546	100.0%	0
中之条町	9,205	100.0%	9,205	100.0%	9,205	100.0%	9,205	100.0%	0
長野原町	5,845	100.0%	5,845	100.0%	5,845	100.0%	5,845	100.0%	0
嬭恋村	7,345	100.0%	7,345	100.0%	7,345	100.0%	7,345	100.0%	0
草津町	4,898	100.0%	4,898	100.0%	4,898	100.0%	4,898	100.0%	0
高山村	2,035	100.0%	2,035	100.0%	2,035	100.0%	2,035	100.0%	0
東吾妻町	8,295	100.0%	8,295	100.0%	8,295	100.0%	8,295	100.0%	0
片品村	2,868	99.0%	2,895	99.9%	2,898	100.0%	2,898	100.0%	1
川場村	1,970	99.9%	1,973	100.0%	1,973	100.0%	1,973	100.0%	1
昭和村	2,480	99.7%	2,488	100.0%	2,488	100.0%	2,488	100.0%	1
みなかみ町	12,172	100.0%	12,172	100.0%	12,172	100.0%	12,172	100.0%	0
玉村町	15,301	100.0%	15,303	100.0%	15,303	100.0%	15,303	100.0%	1
板倉町	6,823	100.0%	6,824	100.0%	6,824	100.0%	6,824	100.0%	1
明和町	3,905	100.0%	3,906	100.0%	3,906	100.0%	3,906	100.0%	1
千代田町	4,511	100.0%	4,513	100.0%	4,513	100.0%	4,513	100.0%	1
大泉町	16,685	99.9%	16,702	100.0%	16,702	100.0%	16,702	100.0%	1
邑楽町	10,708	100.0%	10,712	100.0%	10,712	100.0%	10,712	100.0%	1
県全体	862,775	94.8%	904,674	99.4%	908,728	99.9%	909,890	100.0%	3

※県全体は、四捨五入の関係で、各市町村の値を足し合わせた値と合わない場合がある。

表 3-3-2-29 回線不通の復旧過程（大久保断層、冬 5 時、強風）

市町村	直後		1日後		2日後		7日後		要復旧 日数 (日)
	供給可能 数(回線)	供給率	供給可能 数(回線)	供給率	供給可能 数(回線)	供給率	供給可能 数(回線)	供給率	
前橋市	152,152	98.0%	155,080	99.9%	155,235	100.0%	155,235	100.0%	1
高崎市	168,852	99.9%	168,956	100.0%	168,956	100.0%	168,956	100.0%	1
桐生市	27,688	53.9%	48,359	94.1%	50,672	98.6%	51,391	100.0%	3
伊勢崎市	92,286	96.6%	95,311	99.8%	95,502	100.0%	95,502	100.0%	1
太田市	98,277	98.0%	100,201	99.9%	100,301	100.0%	100,301	100.0%	1
沼田市	24,337	99.7%	24,408	100.0%	24,408	100.0%	24,408	100.0%	1
館林市	27,751	100.0%	27,754	100.0%	27,754	100.0%	27,754	100.0%	1
渋川市	37,046	99.9%	37,095	100.0%	37,095	100.0%	37,095	100.0%	1
藤岡市	26,134	100.0%	26,136	100.0%	26,136	100.0%	26,136	100.0%	1
富岡市	24,692	100.0%	24,693	100.0%	24,693	100.0%	24,693	100.0%	1
安中市	27,386	100.0%	27,389	100.0%	27,389	100.0%	27,389	100.0%	1
みどり市	14,546	61.4%	22,736	95.9%	23,495	99.1%	23,708	100.0%	3
榛東村	8,097	100.0%	8,097	100.0%	8,097	100.0%	8,097	100.0%	0
吉岡町	9,958	100.0%	9,959	100.0%	9,959	100.0%	9,959	100.0%	1
上野村	495	100.0%	495	100.0%	495	100.0%	495	100.0%	0
神流町	1,936	100.0%	1,936	100.0%	1,936	100.0%	1,936	100.0%	0
下仁田町	4,338	100.0%	4,338	100.0%	4,338	100.0%	4,338	100.0%	0
南牧村	837	100.0%	837	100.0%	837	100.0%	837	100.0%	0
甘楽町	6,546	100.0%	6,546	100.0%	6,546	100.0%	6,546	100.0%	0
中之条町	9,205	100.0%	9,205	100.0%	9,205	100.0%	9,205	100.0%	0
長野原町	5,845	100.0%	5,845	100.0%	5,845	100.0%	5,845	100.0%	0
嬭恋村	7,345	100.0%	7,345	100.0%	7,345	100.0%	7,345	100.0%	0
草津町	4,898	100.0%	4,898	100.0%	4,898	100.0%	4,898	100.0%	0
高山村	2,035	100.0%	2,035	100.0%	2,035	100.0%	2,035	100.0%	0
東吾妻町	8,295	100.0%	8,295	100.0%	8,295	100.0%	8,295	100.0%	0
片品村	2,869	99.0%	2,895	99.9%	2,898	100.0%	2,898	100.0%	1
川場村	1,970	99.9%	1,973	100.0%	1,973	100.0%	1,973	100.0%	1
昭和村	2,480	99.7%	2,488	100.0%	2,488	100.0%	2,488	100.0%	1
みなかみ町	12,172	100.0%	12,172	100.0%	12,172	100.0%	12,172	100.0%	0
玉村町	15,302	100.0%	15,303	100.0%	15,303	100.0%	15,303	100.0%	1
板倉町	6,824	100.0%	6,824	100.0%	6,824	100.0%	6,824	100.0%	1
明和町	3,906	100.0%	3,906	100.0%	3,906	100.0%	3,906	100.0%	0
千代田町	4,512	100.0%	4,513	100.0%	4,513	100.0%	4,513	100.0%	1
大泉町	16,696	100.0%	16,702	100.0%	16,702	100.0%	16,702	100.0%	1
邑楽町	10,710	100.0%	10,712	100.0%	10,712	100.0%	10,712	100.0%	1
県全体	868,416	95.4%	905,436	99.5%	908,957	99.9%	909,890	100.0%	3

※県全体は、四捨五入の関係で、各市町村の値を足し合わせた値と合わない場合がある。

表 3-3-2-30 回線不通の復旧過程（大久保断層、夏 12 時、強風）

市町村	直後		1日後		2日後		7日後		要復旧 日数 (日)
	供給可能 数(回線)	供給率	供給可能 数(回線)	供給率	供給可能 数(回線)	供給率	供給可能 数(回線)	供給率	
前橋市	152,179	98.0%	155,080	99.9%	155,235	100.0%	155,235	100.0%	1
高崎市	168,895	100.0%	168,956	100.0%	168,956	100.0%	168,956	100.0%	1
桐生市	27,328	53.2%	48,308	94.0%	50,620	98.5%	51,391	100.0%	3
伊勢崎市	92,345	96.7%	95,311	99.8%	95,502	100.0%	95,502	100.0%	1
太田市	98,294	98.0%	100,201	99.9%	100,301	100.0%	100,301	100.0%	1
沼田市	24,344	99.7%	24,408	100.0%	24,408	100.0%	24,408	100.0%	1
館林市	27,751	100.0%	27,754	100.0%	27,754	100.0%	27,754	100.0%	1
渋川市	37,046	99.9%	37,095	100.0%	37,095	100.0%	37,095	100.0%	1
藤岡市	26,134	100.0%	26,136	100.0%	26,136	100.0%	26,136	100.0%	1
富岡市	24,692	100.0%	24,693	100.0%	24,693	100.0%	24,693	100.0%	1
安中市	27,386	100.0%	27,389	100.0%	27,389	100.0%	27,389	100.0%	1
みどり市	14,461	61.0%	22,712	95.8%	23,495	99.1%	23,708	100.0%	3
榛東村	8,097	100.0%	8,097	100.0%	8,097	100.0%	8,097	100.0%	0
吉岡町	9,958	100.0%	9,959	100.0%	9,959	100.0%	9,959	100.0%	1
上野村	495	100.0%	495	100.0%	495	100.0%	495	100.0%	0
神流町	1,936	100.0%	1,936	100.0%	1,936	100.0%	1,936	100.0%	0
下仁田町	4,338	100.0%	4,338	100.0%	4,338	100.0%	4,338	100.0%	0
南牧村	837	100.0%	837	100.0%	837	100.0%	837	100.0%	0
甘楽町	6,546	100.0%	6,546	100.0%	6,546	100.0%	6,546	100.0%	0
中之条町	9,205	100.0%	9,205	100.0%	9,205	100.0%	9,205	100.0%	0
長野原町	5,845	100.0%	5,845	100.0%	5,845	100.0%	5,845	100.0%	0
嬭恋村	7,345	100.0%	7,345	100.0%	7,345	100.0%	7,345	100.0%	0
草津町	4,898	100.0%	4,898	100.0%	4,898	100.0%	4,898	100.0%	0
高山村	2,035	100.0%	2,035	100.0%	2,035	100.0%	2,035	100.0%	0
東吾妻町	8,295	100.0%	8,295	100.0%	8,295	100.0%	8,295	100.0%	0
片品村	2,875	99.2%	2,898	100.0%	2,898	100.0%	2,898	100.0%	1
川場村	1,970	99.9%	1,973	100.0%	1,973	100.0%	1,973	100.0%	1
昭和村	2,480	99.7%	2,488	100.0%	2,488	100.0%	2,488	100.0%	1
みなかみ町	12,172	100.0%	12,172	100.0%	12,172	100.0%	12,172	100.0%	0
玉村町	15,302	100.0%	15,303	100.0%	15,303	100.0%	15,303	100.0%	1
板倉町	6,823	100.0%	6,824	100.0%	6,824	100.0%	6,824	100.0%	1
明和町	3,905	100.0%	3,906	100.0%	3,906	100.0%	3,906	100.0%	1
千代田町	4,512	100.0%	4,513	100.0%	4,513	100.0%	4,513	100.0%	1
大泉町	16,697	100.0%	16,702	100.0%	16,702	100.0%	16,702	100.0%	1
邑楽町	10,710	100.0%	10,712	100.0%	10,712	100.0%	10,712	100.0%	1
県全体	868,129	95.4%	905,364	99.5%	908,906	99.9%	909,890	100.0%	3

※県全体は、四捨五入の関係で、各市町村の値を足し合わせた値と合わない場合がある。

表 3-3-2-31 回線不通の復旧過程（六日町断層帯、冬 18 時、強風）

市町村	直後		1日後		2日後		7日後		要復旧 日数 (日)
	供給可能 数(回線)	供給率	供給可能 数(回線)	供給率	供給可能 数(回線)	供給率	供給可能 数(回線)	供給率	
前橋市	155,234	100.0%	155,235	100.0%	155,235	100.0%	155,235	100.0%	1
高崎市	168,954	100.0%	168,956	100.0%	168,956	100.0%	168,956	100.0%	1
桐生市	51,390	100.0%	51,391	100.0%	51,391	100.0%	51,391	100.0%	1
伊勢崎市	95,501	100.0%	95,502	100.0%	95,502	100.0%	95,502	100.0%	1
太田市	100,301	100.0%	100,301	100.0%	100,301	100.0%	100,301	100.0%	0
沼田市	24,407	100.0%	24,408	100.0%	24,408	100.0%	24,408	100.0%	1
館林市	27,754	100.0%	27,754	100.0%	27,754	100.0%	27,754	100.0%	0
渋川市	37,094	100.0%	37,095	100.0%	37,095	100.0%	37,095	100.0%	1
藤岡市	26,136	100.0%	26,136	100.0%	26,136	100.0%	26,136	100.0%	0
富岡市	24,693	100.0%	24,693	100.0%	24,693	100.0%	24,693	100.0%	0
安中市	27,389	100.0%	27,389	100.0%	27,389	100.0%	27,389	100.0%	0
みどり市	23,708	100.0%	23,708	100.0%	23,708	100.0%	23,708	100.0%	0
榛東村	8,097	100.0%	8,097	100.0%	8,097	100.0%	8,097	100.0%	0
吉岡町	9,959	100.0%	9,959	100.0%	9,959	100.0%	9,959	100.0%	0
上野村	495	100.0%	495	100.0%	495	100.0%	495	100.0%	0
神流町	1,936	100.0%	1,936	100.0%	1,936	100.0%	1,936	100.0%	0
下仁田町	4,338	100.0%	4,338	100.0%	4,338	100.0%	4,338	100.0%	0
南牧村	837	100.0%	837	100.0%	837	100.0%	837	100.0%	0
甘楽町	6,546	100.0%	6,546	100.0%	6,546	100.0%	6,546	100.0%	0
中之条町	9,204	100.0%	9,205	100.0%	9,205	100.0%	9,205	100.0%	1
長野原町	5,845	100.0%	5,845	100.0%	5,845	100.0%	5,845	100.0%	0
嬭恋村	7,345	100.0%	7,345	100.0%	7,345	100.0%	7,345	100.0%	0
草津町	4,876	99.6%	4,893	99.9%	4,898	100.0%	4,898	100.0%	1
高山村	2,035	100.0%	2,035	100.0%	2,035	100.0%	2,035	100.0%	0
東吾妻町	8,295	100.0%	8,295	100.0%	8,295	100.0%	8,295	100.0%	0
片品村	2,897	100.0%	2,898	100.0%	2,898	100.0%	2,898	100.0%	1
川場村	1,973	100.0%	1,973	100.0%	1,973	100.0%	1,973	100.0%	0
昭和村	2,488	100.0%	2,488	100.0%	2,488	100.0%	2,488	100.0%	0
みなかみ町	12,170	100.0%	12,172	100.0%	12,172	100.0%	12,172	100.0%	1
玉村町	15,303	100.0%	15,303	100.0%	15,303	100.0%	15,303	100.0%	0
板倉町	6,824	100.0%	6,824	100.0%	6,824	100.0%	6,824	100.0%	0
明和町	3,906	100.0%	3,906	100.0%	3,906	100.0%	3,906	100.0%	0
千代田町	4,513	100.0%	4,513	100.0%	4,513	100.0%	4,513	100.0%	0
大泉町	16,702	100.0%	16,702	100.0%	16,702	100.0%	16,702	100.0%	0
邑楽町	10,712	100.0%	10,712	100.0%	10,712	100.0%	10,712	100.0%	0
県全体	909,855	100.0%	909,885	100.0%	909,890	100.0%	909,890	100.0%	1

※県全体は、四捨五入の関係で、各市町村の値を足し合わせた値と合わない場合がある。

表 3-3-2-32 回線不通の復旧過程（六日町断層帯、冬5時、強風）

市町村	直後		1日後		2日後		7日後		要復旧 日数 (日)
	供給可能 数(回線)	供給率	供給可能 数(回線)	供給率	供給可能 数(回線)	供給率	供給可能 数(回線)	供給率	
前橋市	155,234	100.0%	155,235	100.0%	155,235	100.0%	155,235	100.0%	1
高崎市	168,955	100.0%	168,956	100.0%	168,956	100.0%	168,956	100.0%	1
桐生市	51,391	100.0%	51,391	100.0%	51,391	100.0%	51,391	100.0%	0
伊勢崎市	95,501	100.0%	95,502	100.0%	95,502	100.0%	95,502	100.0%	1
太田市	100,301	100.0%	100,301	100.0%	100,301	100.0%	100,301	100.0%	0
沼田市	24,407	100.0%	24,408	100.0%	24,408	100.0%	24,408	100.0%	1
館林市	27,754	100.0%	27,754	100.0%	27,754	100.0%	27,754	100.0%	0
渋川市	37,094	100.0%	37,095	100.0%	37,095	100.0%	37,095	100.0%	1
藤岡市	26,136	100.0%	26,136	100.0%	26,136	100.0%	26,136	100.0%	0
富岡市	24,693	100.0%	24,693	100.0%	24,693	100.0%	24,693	100.0%	0
安中市	27,389	100.0%	27,389	100.0%	27,389	100.0%	27,389	100.0%	0
みどり市	23,708	100.0%	23,708	100.0%	23,708	100.0%	23,708	100.0%	0
榛東村	8,097	100.0%	8,097	100.0%	8,097	100.0%	8,097	100.0%	0
吉岡町	9,959	100.0%	9,959	100.0%	9,959	100.0%	9,959	100.0%	0
上野村	495	100.0%	495	100.0%	495	100.0%	495	100.0%	0
神流町	1,936	100.0%	1,936	100.0%	1,936	100.0%	1,936	100.0%	0
下仁田町	4,338	100.0%	4,338	100.0%	4,338	100.0%	4,338	100.0%	0
南牧村	837	100.0%	837	100.0%	837	100.0%	837	100.0%	0
甘楽町	6,546	100.0%	6,546	100.0%	6,546	100.0%	6,546	100.0%	0
中之条町	9,204	100.0%	9,205	100.0%	9,205	100.0%	9,205	100.0%	1
長野原町	5,845	100.0%	5,845	100.0%	5,845	100.0%	5,845	100.0%	0
嬭恋村	7,345	100.0%	7,345	100.0%	7,345	100.0%	7,345	100.0%	0
草津町	4,877	99.6%	4,893	99.9%	4,898	100.0%	4,898	100.0%	1
高山村	2,035	100.0%	2,035	100.0%	2,035	100.0%	2,035	100.0%	0
東吾妻町	8,295	100.0%	8,295	100.0%	8,295	100.0%	8,295	100.0%	0
片品村	2,897	100.0%	2,898	100.0%	2,898	100.0%	2,898	100.0%	1
川場村	1,973	100.0%	1,973	100.0%	1,973	100.0%	1,973	100.0%	0
昭和村	2,488	100.0%	2,488	100.0%	2,488	100.0%	2,488	100.0%	0
みなかみ町	12,171	100.0%	12,172	100.0%	12,172	100.0%	12,172	100.0%	1
玉村町	15,303	100.0%	15,303	100.0%	15,303	100.0%	15,303	100.0%	0
板倉町	6,824	100.0%	6,824	100.0%	6,824	100.0%	6,824	100.0%	0
明和町	3,906	100.0%	3,906	100.0%	3,906	100.0%	3,906	100.0%	0
千代田町	4,513	100.0%	4,513	100.0%	4,513	100.0%	4,513	100.0%	0
大泉町	16,702	100.0%	16,702	100.0%	16,702	100.0%	16,702	100.0%	0
邑楽町	10,712	100.0%	10,712	100.0%	10,712	100.0%	10,712	100.0%	0
県全体	909,861	100.0%	909,885	100.0%	909,890	100.0%	909,890	100.0%	1

※県全体は、四捨五入の関係で、各市町村の値を足し合わせた値と合わない場合がある。

表 3-3-2-33 回線不通の復旧過程（六日町断層帯、夏 12 時、強風）

市町村	直後		1日後		2日後		7日後		要復旧 日数 (日)
	供給可能 数(回線)	供給率	供給可能 数(回線)	供給率	供給可能 数(回線)	供給率	供給可能 数(回線)	供給率	
前橋市	155,234	100.0%	155,235	100.0%	155,235	100.0%	155,235	100.0%	1
高崎市	168,955	100.0%	168,956	100.0%	168,956	100.0%	168,956	100.0%	1
桐生市	51,391	100.0%	51,391	100.0%	51,391	100.0%	51,391	100.0%	0
伊勢崎市	95,501	100.0%	95,502	100.0%	95,502	100.0%	95,502	100.0%	1
太田市	100,301	100.0%	100,301	100.0%	100,301	100.0%	100,301	100.0%	0
沼田市	24,407	100.0%	24,408	100.0%	24,408	100.0%	24,408	100.0%	1
館林市	27,754	100.0%	27,754	100.0%	27,754	100.0%	27,754	100.0%	0
渋川市	37,094	100.0%	37,095	100.0%	37,095	100.0%	37,095	100.0%	1
藤岡市	26,136	100.0%	26,136	100.0%	26,136	100.0%	26,136	100.0%	0
富岡市	24,693	100.0%	24,693	100.0%	24,693	100.0%	24,693	100.0%	0
安中市	27,389	100.0%	27,389	100.0%	27,389	100.0%	27,389	100.0%	0
みどり市	23,708	100.0%	23,708	100.0%	23,708	100.0%	23,708	100.0%	0
榛東村	8,097	100.0%	8,097	100.0%	8,097	100.0%	8,097	100.0%	0
吉岡町	9,959	100.0%	9,959	100.0%	9,959	100.0%	9,959	100.0%	0
上野村	495	100.0%	495	100.0%	495	100.0%	495	100.0%	0
神流町	1,936	100.0%	1,936	100.0%	1,936	100.0%	1,936	100.0%	0
下仁田町	4,338	100.0%	4,338	100.0%	4,338	100.0%	4,338	100.0%	0
南牧村	837	100.0%	837	100.0%	837	100.0%	837	100.0%	0
甘楽町	6,546	100.0%	6,546	100.0%	6,546	100.0%	6,546	100.0%	0
中之条町	9,204	100.0%	9,205	100.0%	9,205	100.0%	9,205	100.0%	1
長野原町	5,845	100.0%	5,845	100.0%	5,845	100.0%	5,845	100.0%	0
嬭恋村	7,345	100.0%	7,345	100.0%	7,345	100.0%	7,345	100.0%	0
草津町	4,877	99.6%	4,898	100.0%	4,898	100.0%	4,898	100.0%	1
高山村	2,035	100.0%	2,035	100.0%	2,035	100.0%	2,035	100.0%	0
東吾妻町	8,295	100.0%	8,295	100.0%	8,295	100.0%	8,295	100.0%	0
片品村	2,897	100.0%	2,898	100.0%	2,898	100.0%	2,898	100.0%	1
川場村	1,973	100.0%	1,973	100.0%	1,973	100.0%	1,973	100.0%	0
昭和村	2,488	100.0%	2,488	100.0%	2,488	100.0%	2,488	100.0%	0
みなかみ町	12,171	100.0%	12,172	100.0%	12,172	100.0%	12,172	100.0%	1
玉村町	15,303	100.0%	15,303	100.0%	15,303	100.0%	15,303	100.0%	0
板倉町	6,824	100.0%	6,824	100.0%	6,824	100.0%	6,824	100.0%	0
明和町	3,906	100.0%	3,906	100.0%	3,906	100.0%	3,906	100.0%	0
千代田町	4,513	100.0%	4,513	100.0%	4,513	100.0%	4,513	100.0%	0
大泉町	16,702	100.0%	16,702	100.0%	16,702	100.0%	16,702	100.0%	0
邑楽町	10,712	100.0%	10,712	100.0%	10,712	100.0%	10,712	100.0%	0
県全体	909,860	100.0%	909,890	100.0%	909,890	100.0%	909,890	100.0%	1

※県全体は、四捨五入の関係で、各市町村の値を足し合わせた値と合わない場合がある。

表 3-3-2-34 回線不通の復旧過程（長野盆地西縁断層帯、冬 18 時、強風）

市町村	直後		1日後		2日後		7日後		要復旧 日数 (日)
	供給可能 数(回線)	供給率	供給可能 数(回線)	供給率	供給可能 数(回線)	供給率	供給可能 数(回線)	供給率	
前橋市	155,231	100.0%	155,235	100.0%	155,235	100.0%	155,235	100.0%	1
高崎市	168,906	100.0%	168,956	100.0%	168,956	100.0%	168,956	100.0%	1
桐生市	51,389	100.0%	51,391	100.0%	51,391	100.0%	51,391	100.0%	1
伊勢崎市	95,498	100.0%	95,502	100.0%	95,502	100.0%	95,502	100.0%	1
太田市	100,299	100.0%	100,301	100.0%	100,301	100.0%	100,301	100.0%	1
沼田市	24,399	100.0%	24,408	100.0%	24,408	100.0%	24,408	100.0%	1
館林市	27,753	100.0%	27,754	100.0%	27,754	100.0%	27,754	100.0%	0
渋川市	37,088	100.0%	37,095	100.0%	37,095	100.0%	37,095	100.0%	1
藤岡市	26,132	100.0%	26,136	100.0%	26,136	100.0%	26,136	100.0%	1
富岡市	24,684	100.0%	24,693	100.0%	24,693	100.0%	24,693	100.0%	1
安中市	27,373	99.9%	27,389	100.0%	27,389	100.0%	27,389	100.0%	1
みどり市	23,707	100.0%	23,708	100.0%	23,708	100.0%	23,708	100.0%	1
榛東村	8,096	100.0%	8,097	100.0%	8,097	100.0%	8,097	100.0%	1
吉岡町	9,958	100.0%	9,959	100.0%	9,959	100.0%	9,959	100.0%	1
上野村	495	100.0%	495	100.0%	495	100.0%	495	100.0%	0
神流町	1,936	100.0%	1,936	100.0%	1,936	100.0%	1,936	100.0%	0
下仁田町	4,338	100.0%	4,338	100.0%	4,338	100.0%	4,338	100.0%	0
南牧村	837	100.0%	837	100.0%	837	100.0%	837	100.0%	0
甘楽町	6,546	100.0%	6,546	100.0%	6,546	100.0%	6,546	100.0%	0
中之条町	9,173	99.6%	9,196	99.9%	9,205	100.0%	9,205	100.0%	1
長野原町	5,709	97.7%	5,827	99.7%	5,845	100.0%	5,845	100.0%	1
嬭恋村	7,197	98.0%	7,323	99.7%	7,345	100.0%	7,345	100.0%	1
草津町	3,368	68.8%	4,663	95.2%	4,849	99.0%	4,898	100.0%	3
高山村	2,035	100.0%	2,035	100.0%	2,035	100.0%	2,035	100.0%	0
東吾妻町	8,282	99.8%	8,295	100.0%	8,295	100.0%	8,295	100.0%	1
片品村	2,898	100.0%	2,898	100.0%	2,898	100.0%	2,898	100.0%	0
川場村	1,973	100.0%	1,973	100.0%	1,973	100.0%	1,973	100.0%	0
昭和村	2,487	100.0%	2,488	100.0%	2,488	100.0%	2,488	100.0%	1
みなかみ町	12,171	100.0%	12,172	100.0%	12,172	100.0%	12,172	100.0%	1
玉村町	15,303	100.0%	15,303	100.0%	15,303	100.0%	15,303	100.0%	0
板倉町	6,824	100.0%	6,824	100.0%	6,824	100.0%	6,824	100.0%	0
明和町	3,906	100.0%	3,906	100.0%	3,906	100.0%	3,906	100.0%	0
千代田町	4,513	100.0%	4,513	100.0%	4,513	100.0%	4,513	100.0%	0
大泉町	16,702	100.0%	16,702	100.0%	16,702	100.0%	16,702	100.0%	0
邑楽町	10,712	100.0%	10,712	100.0%	10,712	100.0%	10,712	100.0%	0
県全体	907,918	99.8%	909,606	100.0%	909,841	100.0%	909,890	100.0%	3

※県全体は、四捨五入の関係で、各市町村の値を足し合わせた値と合わない場合がある。

表 3-3-2-35 回線不通の復旧過程（長野盆地西縁断層帯、冬5時、強風）

市町村	直後		1日後		2日後		7日後		要復旧 日数 (日)
	供給可能 数(回線)	供給率	供給可能 数(回線)	供給率	供給可能 数(回線)	供給率	供給可能 数(回線)	供給率	
前橋市	155,233	100.0%	155,235	100.0%	155,235	100.0%	155,235	100.0%	1
高崎市	168,912	100.0%	168,956	100.0%	168,956	100.0%	168,956	100.0%	1
桐生市	51,391	100.0%	51,391	100.0%	51,391	100.0%	51,391	100.0%	1
伊勢崎市	95,501	100.0%	95,502	100.0%	95,502	100.0%	95,502	100.0%	1
太田市	100,300	100.0%	100,301	100.0%	100,301	100.0%	100,301	100.0%	1
沼田市	24,400	100.0%	24,408	100.0%	24,408	100.0%	24,408	100.0%	1
館林市	27,753	100.0%	27,754	100.0%	27,754	100.0%	27,754	100.0%	0
渋川市	37,089	100.0%	37,095	100.0%	37,095	100.0%	37,095	100.0%	1
藤岡市	26,133	100.0%	26,136	100.0%	26,136	100.0%	26,136	100.0%	1
富岡市	24,685	100.0%	24,693	100.0%	24,693	100.0%	24,693	100.0%	1
安中市	27,374	99.9%	27,389	100.0%	27,389	100.0%	27,389	100.0%	1
みどり市	23,708	100.0%	23,708	100.0%	23,708	100.0%	23,708	100.0%	0
榛東村	8,097	100.0%	8,097	100.0%	8,097	100.0%	8,097	100.0%	0
吉岡町	9,958	100.0%	9,959	100.0%	9,959	100.0%	9,959	100.0%	1
上野村	495	100.0%	495	100.0%	495	100.0%	495	100.0%	0
神流町	1,936	100.0%	1,936	100.0%	1,936	100.0%	1,936	100.0%	0
下仁田町	4,338	100.0%	4,338	100.0%	4,338	100.0%	4,338	100.0%	0
南牧村	837	100.0%	837	100.0%	837	100.0%	837	100.0%	0
甘楽町	6,546	100.0%	6,546	100.0%	6,546	100.0%	6,546	100.0%	0
中之条町	9,173	99.7%	9,205	100.0%	9,205	100.0%	9,205	100.0%	1
長野原町	5,712	97.7%	5,827	99.7%	5,845	100.0%	5,845	100.0%	1
嬭恋村	7,204	98.1%	7,330	99.8%	7,345	100.0%	7,345	100.0%	1
草津町	3,597	73.4%	4,727	96.5%	4,874	99.5%	4,898	100.0%	2
高山村	2,035	100.0%	2,035	100.0%	2,035	100.0%	2,035	100.0%	0
東吾妻町	8,282	99.8%	8,295	100.0%	8,295	100.0%	8,295	100.0%	1
片品村	2,898	100.0%	2,898	100.0%	2,898	100.0%	2,898	100.0%	0
川場村	1,973	100.0%	1,973	100.0%	1,973	100.0%	1,973	100.0%	0
昭和村	2,487	100.0%	2,488	100.0%	2,488	100.0%	2,488	100.0%	1
みなかみ町	12,171	100.0%	12,172	100.0%	12,172	100.0%	12,172	100.0%	1
玉村町	15,303	100.0%	15,303	100.0%	15,303	100.0%	15,303	100.0%	0
板倉町	6,824	100.0%	6,824	100.0%	6,824	100.0%	6,824	100.0%	0
明和町	3,906	100.0%	3,906	100.0%	3,906	100.0%	3,906	100.0%	0
千代田町	4,513	100.0%	4,513	100.0%	4,513	100.0%	4,513	100.0%	0
大泉町	16,702	100.0%	16,702	100.0%	16,702	100.0%	16,702	100.0%	0
邑楽町	10,712	100.0%	10,712	100.0%	10,712	100.0%	10,712	100.0%	0
県全体	908,178	99.8%	909,686	100.0%	909,866	100.0%	909,890	100.0%	2

※県全体は、四捨五入の関係で、各市町村の値を足し合わせた値と合わない場合がある。

表 3-3-2-36 回線不通の復旧過程（長野盆地西縁断層帯、夏 12 時、強風）

市町村	直後		1日後		2日後		7日後		要復旧 日数 (日)
	供給可能 数(回線)	供給率	供給可能 数(回線)	供給率	供給可能 数(回線)	供給率	供給可能 数(回線)	供給率	
前橋市	155,233	100.0%	155,235	100.0%	155,235	100.0%	155,235	100.0%	1
高崎市	168,913	100.0%	168,956	100.0%	168,956	100.0%	168,956	100.0%	1
桐生市	51,390	100.0%	51,391	100.0%	51,391	100.0%	51,391	100.0%	1
伊勢崎市	95,500	100.0%	95,502	100.0%	95,502	100.0%	95,502	100.0%	1
太田市	100,300	100.0%	100,301	100.0%	100,301	100.0%	100,301	100.0%	1
沼田市	24,400	100.0%	24,408	100.0%	24,408	100.0%	24,408	100.0%	1
館林市	27,753	100.0%	27,754	100.0%	27,754	100.0%	27,754	100.0%	0
渋川市	37,089	100.0%	37,095	100.0%	37,095	100.0%	37,095	100.0%	1
藤岡市	26,133	100.0%	26,136	100.0%	26,136	100.0%	26,136	100.0%	1
富岡市	24,685	100.0%	24,693	100.0%	24,693	100.0%	24,693	100.0%	1
安中市	27,374	99.9%	27,389	100.0%	27,389	100.0%	27,389	100.0%	1
みどり市	23,708	100.0%	23,708	100.0%	23,708	100.0%	23,708	100.0%	0
榛東村	8,097	100.0%	8,097	100.0%	8,097	100.0%	8,097	100.0%	0
吉岡町	9,958	100.0%	9,959	100.0%	9,959	100.0%	9,959	100.0%	1
上野村	495	100.0%	495	100.0%	495	100.0%	495	100.0%	0
神流町	1,936	100.0%	1,936	100.0%	1,936	100.0%	1,936	100.0%	0
下仁田町	4,338	100.0%	4,338	100.0%	4,338	100.0%	4,338	100.0%	0
南牧村	837	100.0%	837	100.0%	837	100.0%	837	100.0%	0
甘楽町	6,546	100.0%	6,546	100.0%	6,546	100.0%	6,546	100.0%	0
中之条町	9,176	99.7%	9,205	100.0%	9,205	100.0%	9,205	100.0%	1
長野原町	5,722	97.9%	5,839	99.9%	5,845	100.0%	5,845	100.0%	1
嬭恋村	7,213	98.2%	7,338	99.9%	7,345	100.0%	7,345	100.0%	1
草津町	3,659	74.7%	4,825	98.5%	4,893	99.9%	4,898	100.0%	2
高山村	2,035	100.0%	2,035	100.0%	2,035	100.0%	2,035	100.0%	0
東吾妻町	8,284	99.9%	8,295	100.0%	8,295	100.0%	8,295	100.0%	1
片品村	2,898	100.0%	2,898	100.0%	2,898	100.0%	2,898	100.0%	0
川場村	1,973	100.0%	1,973	100.0%	1,973	100.0%	1,973	100.0%	0
昭和村	2,487	100.0%	2,488	100.0%	2,488	100.0%	2,488	100.0%	1
みなかみ町	12,171	100.0%	12,172	100.0%	12,172	100.0%	12,172	100.0%	1
玉村町	15,303	100.0%	15,303	100.0%	15,303	100.0%	15,303	100.0%	0
板倉町	6,824	100.0%	6,824	100.0%	6,824	100.0%	6,824	100.0%	0
明和町	3,906	100.0%	3,906	100.0%	3,906	100.0%	3,906	100.0%	0
千代田町	4,513	100.0%	4,513	100.0%	4,513	100.0%	4,513	100.0%	0
大泉町	16,702	100.0%	16,702	100.0%	16,702	100.0%	16,702	100.0%	0
邑楽町	10,712	100.0%	10,712	100.0%	10,712	100.0%	10,712	100.0%	0
県全体	908,264	99.8%	909,803	100.0%	909,885	100.0%	909,890	100.0%	2

※県全体は、四捨五入の関係で、各市町村の値を足し合わせた値と合わない場合がある。

表 3-3-2-37 携帯電話不通ランク（深谷断層帯・綾瀬川断層、冬 18 時、強風）

市町村	停電率	回線不通率	ランク
前橋市	38.1%	6.9%	C
高崎市	35.3%	9.0%	C
桐生市	13.1%	4.7%	D
伊勢崎市	19.1%	3.4%	D
太田市	5.7%	0.9%	D
沼田市	0.8%	0.0%	D
館林市	0.4%	0.3%	D
渋川市	8.6%	0.7%	D
藤岡市	62.9%	17.9%	A
富岡市	38.7%	6.0%	C
安中市	30.5%	3.6%	C
みどり市	7.7%	1.6%	D
榛東村	13.1%	1.1%	D
吉岡町	11.6%	0.9%	D
上野村	0.1%	0.0%	D
神流町	7.0%	0.3%	D
下仁田町	19.6%	1.5%	D
南牧村	1.7%	0.1%	D
甘楽町	48.7%	7.0%	B
中之条町	0.8%	0.0%	D
長野原町	0.3%	0.0%	D
嬭恋村	0.1%	0.0%	D
草津町	1.4%	0.3%	D
高山村	0.4%	0.0%	D
東吾妻町	1.6%	0.1%	D
片品村	0.3%	0.0%	D
川場村	1.4%	0.1%	D
昭和村	0.9%	0.0%	D
みなかみ町	0.1%	0.0%	D
玉村町	17.9%	2.3%	D
板倉町	0.1%	0.1%	D
明和町	0.1%	0.1%	D
千代田町	0.4%	0.1%	D
大泉町	0.7%	0.1%	D
邑楽町	0.4%	0.1%	D

※A：非常につながりにくい／B：つながりにくい／C：ややつながりにくい／D：A～C 以外

表 3-3-2-38 携帯電話不通ランク（深谷断層帯・綾瀬川断層、冬5時、強風）

市町村	停電率	回線不通率	ランク
前橋市	37.9%	4.1%	C
高崎市	34.1%	5.2%	C
桐生市	10.6%	1.6%	D
伊勢崎市	18.1%	1.6%	D
太田市	5.2%	0.4%	D
沼田市	0.8%	0.0%	D
館林市	0.1%	0.1%	D
渋川市	8.4%	0.4%	D
藤岡市	62.0%	11.7%	A
富岡市	38.3%	3.3%	C
安中市	30.2%	2.2%	C
みどり市	6.8%	0.4%	D
榛東村	12.9%	0.6%	D
吉岡町	11.4%	0.6%	D
上野村	0.0%	0.0%	D
神流町	7.0%	0.3%	D
下仁田町	19.2%	0.8%	D
南牧村	1.7%	0.1%	D
甘楽町	48.7%	3.9%	B
中之条町	0.8%	0.0%	D
長野原町	0.3%	0.0%	D
嬭恋村	0.1%	0.0%	D
草津町	1.2%	0.1%	D
高山村	0.4%	0.0%	D
東吾妻町	1.6%	0.1%	D
片品村	0.3%	0.0%	D
川場村	1.4%	0.1%	D
昭和村	0.9%	0.0%	D
みなかみ町	0.1%	0.0%	D
玉村町	17.6%	1.2%	D
板倉町	0.1%	0.0%	D
明和町	0.1%	0.0%	D
千代田町	0.4%	0.0%	D
大泉町	0.7%	0.0%	D
邑楽町	0.3%	0.0%	D

※A：非常につながりにくい／B：つながりにくい／C：ややつながりにくい／D：A～C以外

表 3-3-2-39 携帯電話不通ランク（深谷断層帯・綾瀬川断層、夏 12 時、強風）

市町村	停電率	回線不通率	ランク
前橋市	37.9%	4.4%	C
高崎市	33.8%	5.8%	C
桐生市	10.7%	1.8%	D
伊勢崎市	18.2%	1.9%	D
太田市	5.2%	0.4%	D
沼田市	0.8%	0.0%	D
館林市	0.1%	0.0%	D
渋川市	7.8%	0.3%	D
藤岡市	62.0%	12.7%	A
富岡市	38.4%	4.0%	C
安中市	30.2%	2.5%	C
みどり市	6.9%	0.5%	D
榛東村	11.8%	0.6%	D
吉岡町	10.6%	0.6%	D
上野村	0.0%	0.0%	D
神流町	7.0%	0.3%	D
下仁田町	19.3%	1.0%	D
南牧村	1.7%	0.1%	D
甘楽町	48.6%	4.4%	B
中之条町	0.7%	0.0%	D
長野原町	0.3%	0.0%	D
嬭恋村	0.0%	0.0%	D
草津町	1.2%	0.1%	D
高山村	0.4%	0.0%	D
東吾妻町	1.5%	0.1%	D
片品村	0.2%	0.0%	D
川場村	1.3%	0.1%	D
昭和村	0.9%	0.0%	D
みなかみ町	0.1%	0.0%	D
玉村町	17.6%	1.4%	D
板倉町	0.0%	0.0%	D
明和町	0.1%	0.0%	D
千代田町	0.4%	0.0%	D
大泉町	0.6%	0.0%	D
邑楽町	0.3%	0.0%	D

※A：非常につながりにくい／B：つながりにくい／C：ややつながりにくい／D：A～C 以外

表 3-3-2-40 携帯電話不通ランク（太田断層、冬 18 時、強風）

市町村	停電率	回線不通率	ランク
前橋市	0.3%	0.0%	D
高崎市	0.3%	0.2%	D
桐生市	4.8%	2.0%	D
伊勢崎市	2.9%	0.6%	D
太田市	5.3%	1.0%	D
沼田市	0.0%	0.0%	D
館林市	0.2%	0.1%	D
渋川市	0.0%	0.0%	D
藤岡市	0.9%	0.5%	D
富岡市	0.0%	0.0%	D
安中市	0.0%	0.0%	D
みどり市	1.4%	0.2%	D
榛東村	0.0%	0.0%	D
吉岡町	0.0%	0.0%	D
上野村	0.0%	0.0%	D
神流町	0.0%	0.0%	D
下仁田町	0.0%	0.0%	D
南牧村	0.0%	0.0%	D
甘楽町	0.0%	0.0%	D
中之条町	0.0%	0.0%	D
長野原町	0.0%	0.0%	D
嬭恋村	0.0%	0.0%	D
草津町	0.0%	0.0%	D
高山村	0.0%	0.0%	D
東吾妻町	0.0%	0.0%	D
片品村	0.0%	0.0%	D
川場村	0.0%	0.0%	D
昭和村	0.0%	0.0%	D
みなかみ町	0.0%	0.0%	D
玉村町	0.0%	0.0%	D
板倉町	0.0%	0.0%	D
明和町	0.0%	0.0%	D
千代田町	0.5%	0.0%	D
大泉町	1.3%	0.2%	D
邑楽町	0.7%	0.2%	D

※A：非常につながりにくい／B：つながりにくい／C：ややつながりにくい／D：A～C 以外

表 3-3-2-41 携帯電話不通ランク（太田断層、冬5時、強風）

市町村	停電率	回線不通率	ランク
前橋市	0.3%	0.0%	D
高崎市	0.1%	0.0%	D
桐生市	3.1%	0.2%	D
伊勢崎市	2.5%	0.2%	D
太田市	4.8%	0.3%	D
沼田市	0.0%	0.0%	D
館林市	0.0%	0.0%	D
渋川市	0.0%	0.0%	D
藤岡市	0.4%	0.0%	D
富岡市	0.0%	0.0%	D
安中市	0.0%	0.0%	D
みどり市	1.3%	0.1%	D
榛東村	0.0%	0.0%	D
吉岡町	0.0%	0.0%	D
上野村	0.0%	0.0%	D
神流町	0.0%	0.0%	D
下仁田町	0.0%	0.0%	D
南牧村	0.0%	0.0%	D
甘楽町	0.0%	0.0%	D
中之条町	0.0%	0.0%	D
長野原町	0.0%	0.0%	D
嬭恋村	0.0%	0.0%	D
草津町	0.0%	0.0%	D
高山村	0.0%	0.0%	D
東吾妻町	0.0%	0.0%	D
片品村	0.0%	0.0%	D
川場村	0.0%	0.0%	D
昭和村	0.0%	0.0%	D
みなかみ町	0.0%	0.0%	D
玉村町	0.0%	0.0%	D
板倉町	0.0%	0.0%	D
明和町	0.0%	0.0%	D
千代田町	0.4%	0.0%	D
大泉町	1.2%	0.1%	D
邑楽町	0.6%	0.0%	D

※A：非常につながりにくい／B：つながりにくい／C：ややつながりにくい／D：A～C以外

表 3-3-2-42 携帯電話不通ランク（太田断層、夏 12 時、強風）

市町村	停電率	回線不通率	ランク
前橋市	0.3%	0.0%	D
高崎市	0.1%	0.0%	D
桐生市	3.0%	0.1%	D
伊勢崎市	2.4%	0.1%	D
太田市	4.7%	0.3%	D
沼田市	0.0%	0.0%	D
館林市	0.0%	0.0%	D
渋川市	0.0%	0.0%	D
藤岡市	0.4%	0.0%	D
富岡市	0.0%	0.0%	D
安中市	0.0%	0.0%	D
みどり市	1.3%	0.1%	D
榛東村	0.0%	0.0%	D
吉岡町	0.0%	0.0%	D
上野村	0.0%	0.0%	D
神流町	0.0%	0.0%	D
下仁田町	0.0%	0.0%	D
南牧村	0.0%	0.0%	D
甘楽町	0.0%	0.0%	D
中之条町	0.0%	0.0%	D
長野原町	0.0%	0.0%	D
嬭恋村	0.0%	0.0%	D
草津町	0.0%	0.0%	D
高山村	0.0%	0.0%	D
東吾妻町	0.0%	0.0%	D
片品村	0.0%	0.0%	D
川場村	0.0%	0.0%	D
昭和村	0.0%	0.0%	D
みなかみ町	0.0%	0.0%	D
玉村町	0.0%	0.0%	D
板倉町	0.0%	0.0%	D
明和町	0.0%	0.0%	D
千代田町	0.4%	0.0%	D
大泉町	1.2%	0.1%	D
邑楽町	0.6%	0.0%	D

※A：非常につながりにくい／B：つながりにくい／C：ややつながりにくい／D：A～C 以外

表 3-3-2-43 携帯電話不通ランク（片品川左岸断層、冬 18 時、強風）

市町村	停電率	回線不通率	ランク
前橋市	0.0%	0.0%	D
高崎市	0.0%	0.0%	D
桐生市	0.0%	0.0%	D
伊勢崎市	0.0%	0.0%	D
太田市	0.0%	0.0%	D
沼田市	1.3%	0.1%	D
館林市	0.0%	0.0%	D
渋川市	0.0%	0.0%	D
藤岡市	0.0%	0.0%	D
富岡市	0.0%	0.0%	D
安中市	0.0%	0.0%	D
みどり市	0.0%	0.0%	D
榛東村	0.0%	0.0%	D
吉岡町	0.0%	0.0%	D
上野村	0.0%	0.0%	D
神流町	0.0%	0.0%	D
下仁田町	0.0%	0.0%	D
南牧村	0.0%	0.0%	D
甘楽町	0.0%	0.0%	D
中之条町	0.0%	0.0%	D
長野原町	0.0%	0.0%	D
嬭恋村	0.0%	0.0%	D
草津町	0.0%	0.0%	D
高山村	0.0%	0.0%	D
東吾妻町	0.0%	0.0%	D
片品村	37.3%	1.9%	C
川場村	0.7%	0.0%	D
昭和村	0.1%	0.0%	D
みなかみ町	0.0%	0.0%	D
玉村町	0.0%	0.0%	D
板倉町	0.0%	0.0%	D
明和町	0.0%	0.0%	D
千代田町	0.0%	0.0%	D
大泉町	0.0%	0.0%	D
邑楽町	0.0%	0.0%	D

※A：非常につながりにくい／B：つながりにくい／C：ややつながりにくい／D：A～C 以外

表 3-3-2-44 携帯電話不通ランク（片品川左岸断層、冬5時、強風）

市町村	停電率	回線不通率	ランク
前橋市	0.0%	0.0%	D
高崎市	0.0%	0.0%	D
桐生市	0.0%	0.0%	D
伊勢崎市	0.0%	0.0%	D
太田市	0.0%	0.0%	D
沼田市	1.3%	0.1%	D
館林市	0.0%	0.0%	D
渋川市	0.0%	0.0%	D
藤岡市	0.0%	0.0%	D
富岡市	0.0%	0.0%	D
安中市	0.0%	0.0%	D
みどり市	0.0%	0.0%	D
榛東村	0.0%	0.0%	D
吉岡町	0.0%	0.0%	D
上野村	0.0%	0.0%	D
神流町	0.0%	0.0%	D
下仁田町	0.0%	0.0%	D
南牧村	0.0%	0.0%	D
甘楽町	0.0%	0.0%	D
中之条町	0.0%	0.0%	D
長野原町	0.0%	0.0%	D
嬭恋村	0.0%	0.0%	D
草津町	0.0%	0.0%	D
高山村	0.0%	0.0%	D
東吾妻町	0.0%	0.0%	D
片品村	37.6%	1.5%	C
川場村	0.6%	0.0%	D
昭和村	0.1%	0.0%	D
みなかみ町	0.0%	0.0%	D
玉村町	0.0%	0.0%	D
板倉町	0.0%	0.0%	D
明和町	0.0%	0.0%	D
千代田町	0.0%	0.0%	D
大泉町	0.0%	0.0%	D
邑楽町	0.0%	0.0%	D

※A：非常につながりにくい／B：つながりにくい／C：ややつながりにくい／D：A～C以外

表 3-3-2-45 携帯電話不通ランク（片品川左岸断層、夏 12 時、強風）

市町村	停電率	回線不通率	ランク
前橋市	0.0%	0.0%	D
高崎市	0.0%	0.0%	D
桐生市	0.0%	0.0%	D
伊勢崎市	0.0%	0.0%	D
太田市	0.0%	0.0%	D
沼田市	1.1%	0.0%	D
館林市	0.0%	0.0%	D
渋川市	0.0%	0.0%	D
藤岡市	0.0%	0.0%	D
富岡市	0.0%	0.0%	D
安中市	0.0%	0.0%	D
みどり市	0.0%	0.0%	D
榛東村	0.0%	0.0%	D
吉岡町	0.0%	0.0%	D
上野村	0.0%	0.0%	D
神流町	0.0%	0.0%	D
下仁田町	0.0%	0.0%	D
南牧村	0.0%	0.0%	D
甘楽町	0.0%	0.0%	D
中之条町	0.0%	0.0%	D
長野原町	0.0%	0.0%	D
嬭恋村	0.0%	0.0%	D
草津町	0.0%	0.0%	D
高山村	0.0%	0.0%	D
東吾妻町	0.0%	0.0%	D
片品村	33.5%	1.4%	C
川場村	0.6%	0.0%	D
昭和村	0.1%	0.0%	D
みなかみ町	0.0%	0.0%	D
玉村町	0.0%	0.0%	D
板倉町	0.0%	0.0%	D
明和町	0.0%	0.0%	D
千代田町	0.0%	0.0%	D
大泉町	0.0%	0.0%	D
邑楽町	0.0%	0.0%	D

※A：非常につながりにくい／B：つながりにくい／C：ややつながりにくい／D：A～C 以外

表 3-3-2-46 携帯電話不通ランク（大久保断層、冬 18 時、強風）

市町村	停電率	回線不通率	ランク
前橋市	2.1%	0.3%	D
高崎市	0.2%	0.2%	D
桐生市	45.1%	18.1%	B
伊勢崎市	3.5%	0.6%	D
太田市	2.2%	0.3%	D
沼田市	0.3%	0.0%	D
館林市	0.0%	0.0%	D
渋川市	0.1%	0.0%	D
藤岡市	0.0%	0.0%	D
富岡市	0.0%	0.0%	D
安中市	0.0%	0.0%	D
みどり市	36.8%	9.4%	C
榛東村	0.0%	0.0%	D
吉岡町	0.0%	0.0%	D
上野村	0.0%	0.0%	D
神流町	0.0%	0.0%	D
下仁田町	0.0%	0.0%	D
南牧村	0.0%	0.0%	D
甘楽町	0.0%	0.0%	D
中之条町	0.0%	0.0%	D
長野原町	0.0%	0.0%	D
嬭恋村	0.0%	0.0%	D
草津町	0.0%	0.0%	D
高山村	0.0%	0.0%	D
東吾妻町	0.0%	0.0%	D
片品村	1.0%	0.0%	D
川場村	0.1%	0.0%	D
昭和村	0.3%	0.0%	D
みなかみ町	0.0%	0.0%	D
玉村町	0.0%	0.0%	D
板倉町	0.0%	0.0%	D
明和町	0.0%	0.0%	D
千代田町	0.0%	0.0%	D
大泉町	0.1%	0.0%	D
邑楽町	0.0%	0.0%	D

※A：非常につながりにくい／B：つながりにくい／C：ややつながりにくい／D：A～C 以外

表 3-3-2-47 携帯電話不通ランク（大久保断層、冬5時、強風）

市町村	停電率	回線不通率	ランク
前橋市	1.9%	0.1%	D
高崎市	0.0%	0.0%	D
桐生市	41.7%	9.9%	B
伊勢崎市	3.2%	0.2%	D
太田市	1.9%	0.1%	D
沼田市	0.3%	0.0%	D
館林市	0.0%	0.0%	D
渋川市	0.1%	0.0%	D
藤岡市	0.0%	0.0%	D
富岡市	0.0%	0.0%	D
安中市	0.0%	0.0%	D
みどり市	36.8%	5.0%	C
榛東村	0.0%	0.0%	D
吉岡町	0.0%	0.0%	D
上野村	0.0%	0.0%	D
神流町	0.0%	0.0%	D
下仁田町	0.0%	0.0%	D
南牧村	0.0%	0.0%	D
甘楽町	0.0%	0.0%	D
中之条町	0.0%	0.0%	D
長野原町	0.0%	0.0%	D
嬭恋村	0.0%	0.0%	D
草津町	0.0%	0.0%	D
高山村	0.0%	0.0%	D
東吾妻町	0.0%	0.0%	D
片品村	1.0%	0.0%	D
川場村	0.1%	0.0%	D
昭和村	0.3%	0.0%	D
みなかみ町	0.0%	0.0%	D
玉村町	0.0%	0.0%	D
板倉町	0.0%	0.0%	D
明和町	0.0%	0.0%	D
千代田町	0.0%	0.0%	D
大泉町	0.0%	0.0%	D
邑楽町	0.0%	0.0%	D

※A：非常につながりにくい／B：つながりにくい／C：ややつながりにくい／D：A～C以外

表 3-3-2-48 携帯電話不通ランク（大久保断層、夏 12 時、強風）

市町村	停電率	回線不通率	ランク
前橋市	1.9%	0.1%	D
高崎市	0.0%	0.0%	D
桐生市	42.1%	10.9%	B
伊勢崎市	3.2%	0.2%	D
太田市	1.9%	0.1%	D
沼田市	0.3%	0.0%	D
館林市	0.0%	0.0%	D
渋川市	0.1%	0.0%	D
藤岡市	0.0%	0.0%	D
富岡市	0.0%	0.0%	D
安中市	0.0%	0.0%	D
みどり市	36.8%	5.9%	C
榛東村	0.0%	0.0%	D
吉岡町	0.0%	0.0%	D
上野村	0.0%	0.0%	D
神流町	0.0%	0.0%	D
下仁田町	0.0%	0.0%	D
南牧村	0.0%	0.0%	D
甘楽町	0.0%	0.0%	D
中之条町	0.0%	0.0%	D
長野原町	0.0%	0.0%	D
嬭恋村	0.0%	0.0%	D
草津町	0.0%	0.0%	D
高山村	0.0%	0.0%	D
東吾妻町	0.0%	0.0%	D
片品村	0.8%	0.0%	D
川場村	0.1%	0.0%	D
昭和村	0.3%	0.0%	D
みなかみ町	0.0%	0.0%	D
玉村町	0.0%	0.0%	D
板倉町	0.0%	0.0%	D
明和町	0.0%	0.0%	D
千代田町	0.0%	0.0%	D
大泉町	0.0%	0.0%	D
邑楽町	0.0%	0.0%	D

※A：非常につながりにくい／B：つながりにくい／C：ややつながりにくい／D：A～C 以外

表 3-3-2-49 携帯電話不通ランク（六日町断層帯、冬 18 時、強風）

市町村	停電率	回線不通率	ランク
前橋市	0.0%	0.0%	D
高崎市	0.0%	0.0%	D
桐生市	0.0%	0.0%	D
伊勢崎市	0.0%	0.0%	D
太田市	0.0%	0.0%	D
沼田市	0.0%	0.0%	D
館林市	0.0%	0.0%	D
渋川市	0.0%	0.0%	D
藤岡市	0.0%	0.0%	D
富岡市	0.0%	0.0%	D
安中市	0.0%	0.0%	D
みどり市	0.0%	0.0%	D
榛東村	0.0%	0.0%	D
吉岡町	0.0%	0.0%	D
上野村	0.0%	0.0%	D
神流町	0.0%	0.0%	D
下仁田町	0.0%	0.0%	D
南牧村	0.0%	0.0%	D
甘楽町	0.0%	0.0%	D
中之条町	0.0%	0.0%	D
長野原町	0.0%	0.0%	D
嬭恋村	0.0%	0.0%	D
草津町	0.4%	0.0%	D
高山村	0.0%	0.0%	D
東吾妻町	0.0%	0.0%	D
片品村	0.0%	0.0%	D
川場村	0.0%	0.0%	D
昭和村	0.0%	0.0%	D
みなかみ町	0.0%	0.0%	D
玉村町	0.0%	0.0%	D
板倉町	0.0%	0.0%	D
明和町	0.0%	0.0%	D
千代田町	0.0%	0.0%	D
大泉町	0.0%	0.0%	D
邑楽町	0.0%	0.0%	D

※A：非常につながりにくい／B：つながりにくい／C：ややつながりにくい／D：A～C 以外

表 3-3-2-50 携帯電話不通ランク（六日町断層帯、冬 5 時、強風）

市町村	停電率	回線不通率	ランク
前橋市	0.0%	0.0%	D
高崎市	0.0%	0.0%	D
桐生市	0.0%	0.0%	D
伊勢崎市	0.0%	0.0%	D
太田市	0.0%	0.0%	D
沼田市	0.0%	0.0%	D
館林市	0.0%	0.0%	D
渋川市	0.0%	0.0%	D
藤岡市	0.0%	0.0%	D
富岡市	0.0%	0.0%	D
安中市	0.0%	0.0%	D
みどり市	0.0%	0.0%	D
榛東村	0.0%	0.0%	D
吉岡町	0.0%	0.0%	D
上野村	0.0%	0.0%	D
神流町	0.0%	0.0%	D
下仁田町	0.0%	0.0%	D
南牧村	0.0%	0.0%	D
甘楽町	0.0%	0.0%	D
中之条町	0.0%	0.0%	D
長野原町	0.0%	0.0%	D
嬭恋村	0.0%	0.0%	D
草津町	0.4%	0.0%	D
高山村	0.0%	0.0%	D
東吾妻町	0.0%	0.0%	D
片品村	0.0%	0.0%	D
川場村	0.0%	0.0%	D
昭和村	0.0%	0.0%	D
みなかみ町	0.0%	0.0%	D
玉村町	0.0%	0.0%	D
板倉町	0.0%	0.0%	D
明和町	0.0%	0.0%	D
千代田町	0.0%	0.0%	D
大泉町	0.0%	0.0%	D
邑楽町	0.0%	0.0%	D

※A：非常につながりにくい／B：つながりにくい／C：ややつながりにくい／D：A～C 以外

表 3-3-2-51 携帯電話不通ランク（六日町断層帯、夏 12 時、強風）

市町村	停電率	回線不通率	ランク
前橋市	0.0%	0.0%	D
高崎市	0.0%	0.0%	D
桐生市	0.0%	0.0%	D
伊勢崎市	0.0%	0.0%	D
太田市	0.0%	0.0%	D
沼田市	0.0%	0.0%	D
館林市	0.0%	0.0%	D
渋川市	0.0%	0.0%	D
藤岡市	0.0%	0.0%	D
富岡市	0.0%	0.0%	D
安中市	0.0%	0.0%	D
みどり市	0.0%	0.0%	D
榛東村	0.0%	0.0%	D
吉岡町	0.0%	0.0%	D
上野村	0.0%	0.0%	D
神流町	0.0%	0.0%	D
下仁田町	0.0%	0.0%	D
南牧村	0.0%	0.0%	D
甘楽町	0.0%	0.0%	D
中之条町	0.0%	0.0%	D
長野原町	0.0%	0.0%	D
嬭恋村	0.0%	0.0%	D
草津町	0.4%	0.0%	D
高山村	0.0%	0.0%	D
東吾妻町	0.0%	0.0%	D
片品村	0.0%	0.0%	D
川場村	0.0%	0.0%	D
昭和村	0.0%	0.0%	D
みなかみ町	0.0%	0.0%	D
玉村町	0.0%	0.0%	D
板倉町	0.0%	0.0%	D
明和町	0.0%	0.0%	D
千代田町	0.0%	0.0%	D
大泉町	0.0%	0.0%	D
邑楽町	0.0%	0.0%	D

※A：非常につながりにくい／B：つながりにくい／C：ややつながりにくい／D：A～C 以外

表 3-3-2-52 携帯電話不通ランク（長野盆地西縁断層帯、冬 18 時、強風）

市町村	停電率	回線不通率	ランク
前橋市	0.0%	0.0%	D
高崎市	0.0%	0.0%	D
桐生市	0.0%	0.0%	D
伊勢崎市	0.0%	0.0%	D
太田市	0.0%	0.0%	D
沼田市	0.0%	0.0%	D
館林市	0.0%	0.0%	D
渋川市	0.0%	0.0%	D
藤岡市	0.0%	0.0%	D
富岡市	0.0%	0.0%	D
安中市	0.1%	0.0%	D
みどり市	0.0%	0.0%	D
榛東村	0.0%	0.0%	D
吉岡町	0.0%	0.0%	D
上野村	0.0%	0.0%	D
神流町	0.0%	0.0%	D
下仁田町	0.0%	0.0%	D
南牧村	0.0%	0.0%	D
甘楽町	0.0%	0.0%	D
中之条町	0.3%	0.0%	D
長野原町	2.3%	0.1%	D
嬭恋村	1.9%	0.1%	D
草津町	27.7%	5.8%	D
高山村	0.0%	0.0%	D
東吾妻町	0.2%	0.0%	D
片品村	0.0%	0.0%	D
川場村	0.0%	0.0%	D
昭和村	0.0%	0.0%	D
みなかみ町	0.0%	0.0%	D
玉村町	0.0%	0.0%	D
板倉町	0.0%	0.0%	D
明和町	0.0%	0.0%	D
千代田町	0.0%	0.0%	D
大泉町	0.0%	0.0%	D
邑楽町	0.0%	0.0%	D

※A：非常につながりにくい／B：つながりにくい／C：ややつながりにくい／D：A～C 以外

表 3-3-2-53 携帯電話不通ランク（長野盆地西縁断層帯、冬5時、強風）

市町村	停電率	回線不通率	ランク
前橋市	0.0%	0.0%	D
高崎市	0.0%	0.0%	D
桐生市	0.0%	0.0%	D
伊勢崎市	0.0%	0.0%	D
太田市	0.0%	0.0%	D
沼田市	0.0%	0.0%	D
館林市	0.0%	0.0%	D
渋川市	0.0%	0.0%	D
藤岡市	0.0%	0.0%	D
富岡市	0.0%	0.0%	D
安中市	0.1%	0.0%	D
みどり市	0.0%	0.0%	D
榛東村	0.0%	0.0%	D
吉岡町	0.0%	0.0%	D
上野村	0.0%	0.0%	D
神流町	0.0%	0.0%	D
下仁田町	0.0%	0.0%	D
南牧村	0.0%	0.0%	D
甘楽町	0.0%	0.0%	D
中之条町	0.3%	0.0%	D
長野原町	2.2%	0.1%	D
嬭恋村	1.9%	0.1%	D
草津町	25.5%	2.2%	D
高山村	0.0%	0.0%	D
東吾妻町	0.1%	0.0%	D
片品村	0.0%	0.0%	D
川場村	0.0%	0.0%	D
昭和村	0.0%	0.0%	D
みなかみ町	0.0%	0.0%	D
玉村町	0.0%	0.0%	D
板倉町	0.0%	0.0%	D
明和町	0.0%	0.0%	D
千代田町	0.0%	0.0%	D
大泉町	0.0%	0.0%	D
邑楽町	0.0%	0.0%	D

※A：非常につながりにくい／B：つながりにくい／C：ややつながりにくい／D：A～C以外

表 3-3-2-54 携帯電話不通ランク（長野盆地西縁断層帯、夏 12 時、強風）

市町村	停電率	回線不通率	ランク
前橋市	0.0%	0.0%	D
高崎市	0.0%	0.0%	D
桐生市	0.0%	0.0%	D
伊勢崎市	0.0%	0.0%	D
太田市	0.0%	0.0%	D
沼田市	0.0%	0.0%	D
館林市	0.0%	0.0%	D
渋川市	0.0%	0.0%	D
藤岡市	0.0%	0.0%	D
富岡市	0.0%	0.0%	D
安中市	0.1%	0.0%	D
みどり市	0.0%	0.0%	D
榛東村	0.0%	0.0%	D
吉岡町	0.0%	0.0%	D
上野村	0.0%	0.0%	D
神流町	0.0%	0.0%	D
下仁田町	0.0%	0.0%	D
南牧村	0.0%	0.0%	D
甘楽町	0.0%	0.0%	D
中之条町	0.3%	0.0%	D
長野原町	2.1%	0.1%	D
嬭恋村	1.7%	0.1%	D
草津町	24.3%	2.1%	D
高山村	0.0%	0.0%	D
東吾妻町	0.1%	0.0%	D
片品村	0.0%	0.0%	D
川場村	0.0%	0.0%	D
昭和村	0.0%	0.0%	D
みなかみ町	0.0%	0.0%	D
玉村町	0.0%	0.0%	D
板倉町	0.0%	0.0%	D
明和町	0.0%	0.0%	D
千代田町	0.0%	0.0%	D
大泉町	0.0%	0.0%	D
邑楽町	0.0%	0.0%	D

※A：非常につながりにくい／B：つながりにくい／C：ややつながりにくい／D：A～C 以外

3 上水道被害予測結果

6つの想定地震（深谷断層帯・綾瀬川断層の地震、太田断層の地震、片品川左岸断層の地震、大久保断層の地震、六日町断層帯の地震、長野盆地西縁断層帯の地震）における強風時の上水道被害予測結果を示す。表番号は以下に示すとおり。

上水道管路被害予測結果の図番号一覧

想定地震名	図番号	表番号
深谷断層帯・綾瀬川断層の地震	図 3-3-3-1	表 3-3-3-1
太田断層の地震	図 3-3-3-2	表 3-3-3-2
片品川左岸断層の地震	図 3-3-3-3	表 3-3-3-3
大久保断層の地震	図 3-3-3-4	表 3-3-3-4
六日町断層帯の地震	図 3-3-3-5	表 3-3-3-5
長野盆地西縁断層帯の地震	図 3-3-3-6	表 3-3-3-6

上水道被害予測結果の表番号一覧

想定地震名	シーン	風速	表番号	
			断水人口、断水率	断水の復旧過程
深谷断層帯・綾瀬川断層の地震	冬 18 時	強風	表 3-3-3-7	表 3-3-3-8
	冬 5 時	強風	表 3-3-3-9	表 3-3-3-10
	夏 12 時	強風	表 3-3-3-11	表 3-3-3-12
太田断層の地震	冬 18 時	強風	表 3-3-3-13	表 3-3-3-14
	冬 5 時	強風	表 3-3-3-15	表 3-3-3-16
	夏 12 時	強風	表 3-3-3-17	表 3-3-3-18
片品川左岸断層の地震	冬 18 時	強風	表 3-3-3-19	表 3-3-3-20
	冬 5 時	強風	表 3-3-3-21	表 3-3-3-22
	夏 12 時	強風	表 3-3-3-23	表 3-3-3-24
大久保断層の地震	冬 18 時	強風	表 3-3-3-25	表 3-3-3-26
	冬 5 時	強風	表 3-3-3-27	表 3-3-3-28
	夏 12 時	強風	表 3-3-3-29	表 3-3-3-30
六日町断層帯の地震	冬 18 時	強風	表 3-3-3-31	表 3-3-3-32
	冬 5 時	強風	表 3-3-3-33	表 3-3-3-34
	夏 12 時	強風	表 3-3-3-35	表 3-3-3-36
長野盆地西縁断層帯の地震	冬 18 時	強風	表 3-3-3-37	表 3-3-3-38
	冬 5 時	強風	表 3-3-3-39	表 3-3-3-40
	夏 12 時	強風	表 3-3-3-41	表 3-3-3-42

【結果の見方】

表 上水道管路被害

- ・「被害箇所数」、「被害率」は、揺れや液状化による管路の被害箇所数とその比率を示す。

表 断水人口、断水率

- ・「断水人口」、「断水率」は、管路被害により断水する人口とその割合を示す。

表 断水の復旧過程

- ・「供給可能人口」、「供給率」は、復旧過程を考慮した供給可能人口とその割合を示す。
- ・「要復旧日数」は、復旧に係る日数を示す。県全体の要復旧日数は、全市町村の中で最も長い日数としている。

【留意点】

- ・本調査では、上水道事業、簡易水道事業を対象に被害を算出しているが、実際の災害時には、小水道事業や井戸の被災による断水が発生する可能性がある。
- ・本調査では、上水道の復旧日数が下水道より短くなる傾向にあるが、上水道の使用開始のためには、給水及び排水機能の両方の復旧に留意する必要がある。



図 3-3-3-1 上水道管路被害（深谷断層帯・綾瀬川断層）



図 3-3-3-2 上水道管路被害（太田断層）

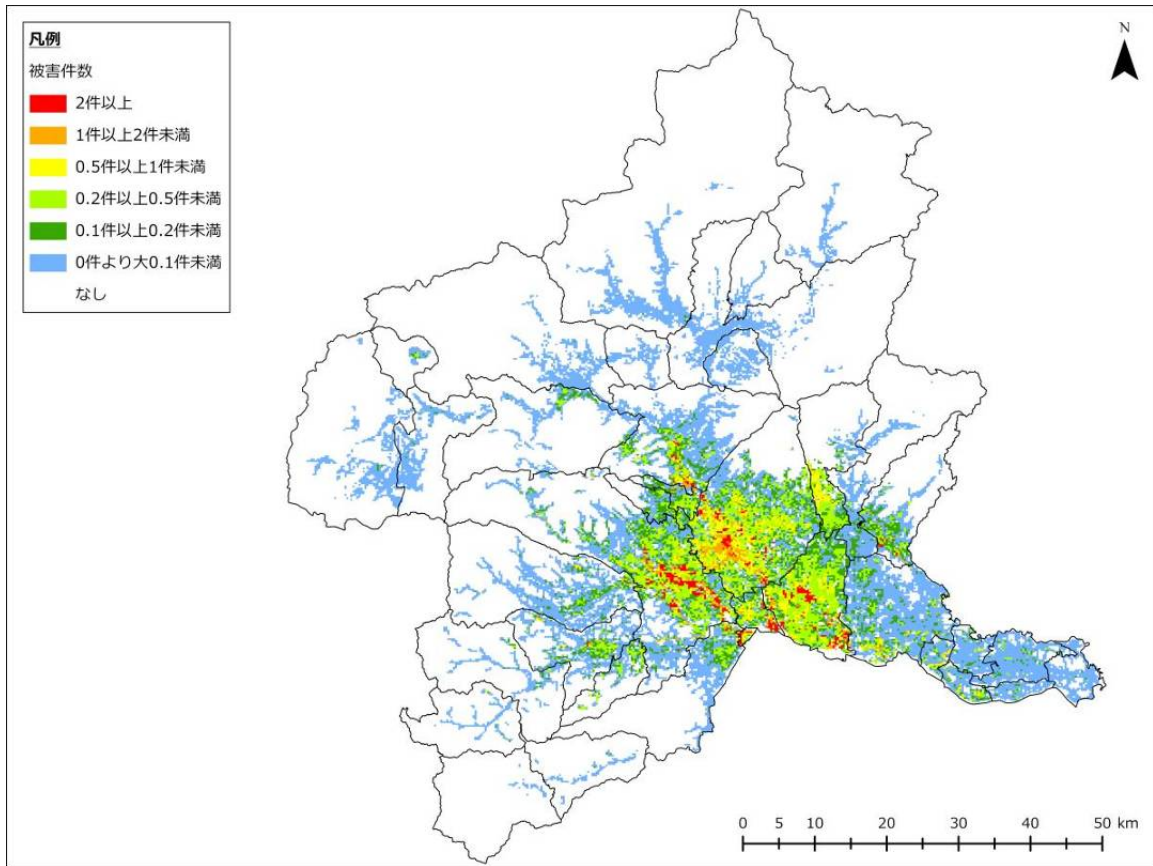

図 3-3-3-3 上水道管路被害（片品川左岸断層）

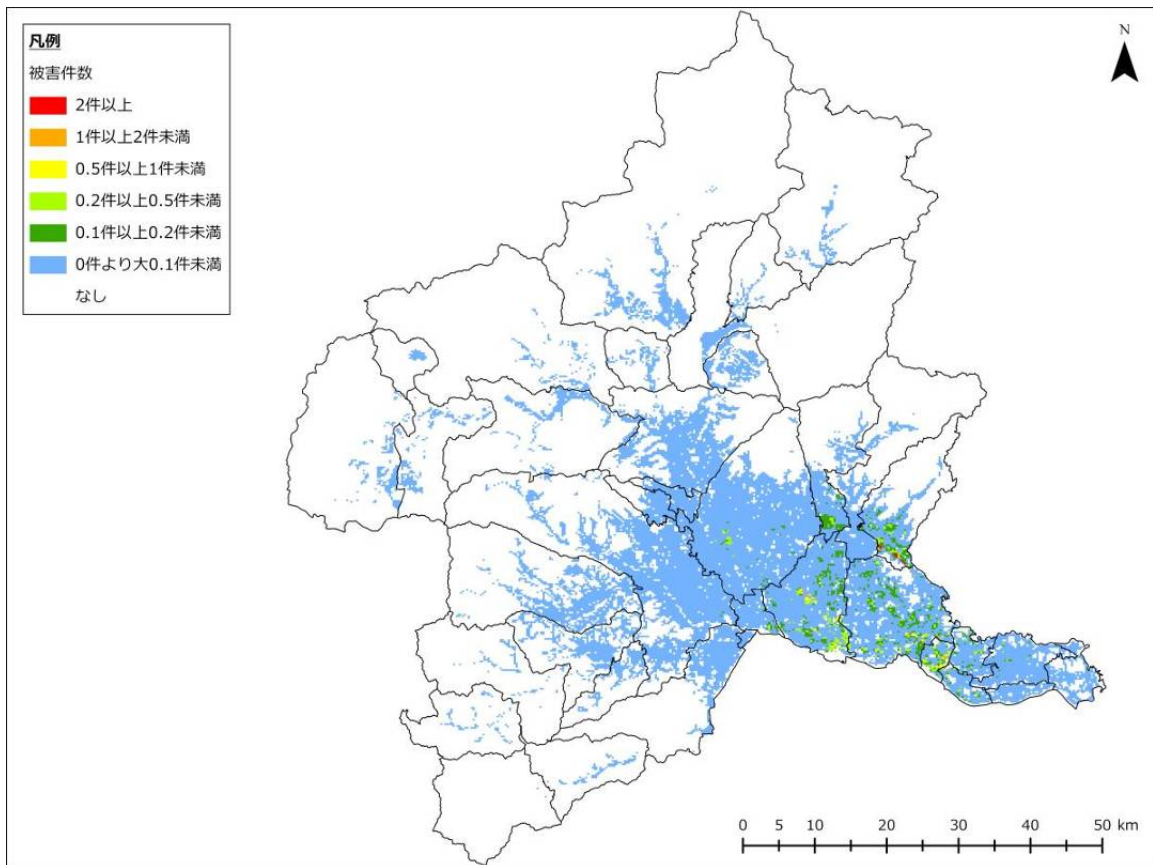

図 3-3-3-4 上水道管路被害（大久保断層）

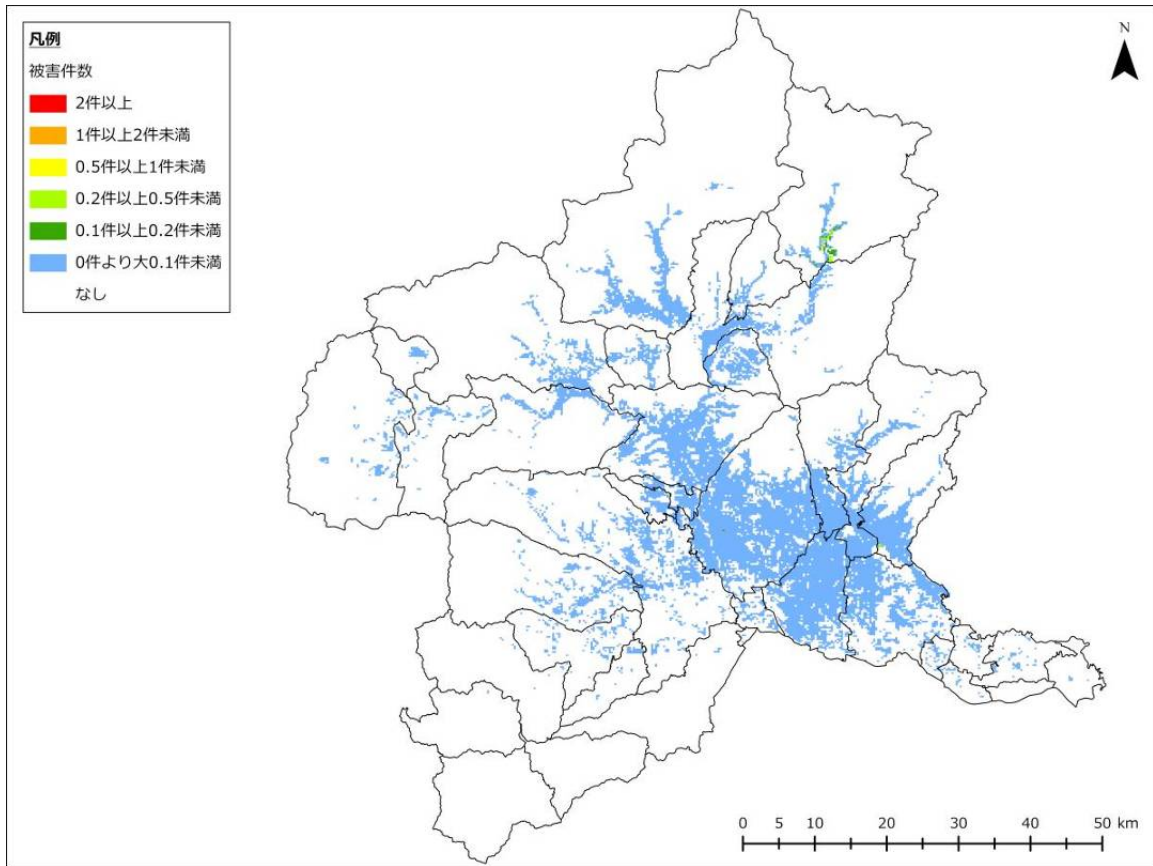

図 3-3-3-5 上水道管路被害（六日町断層帯）

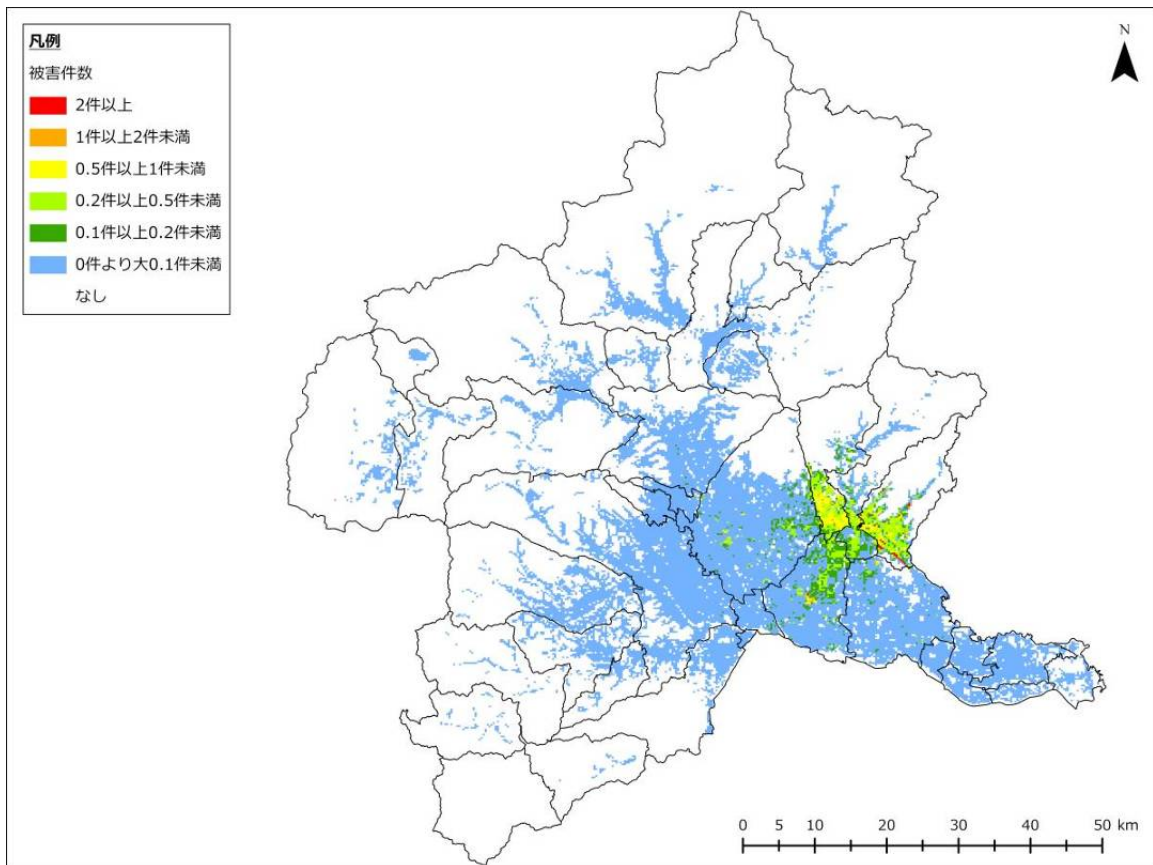

図 3-3-3-6 上水道管路被害（長野盆地西縁断層帯）

表 3-3-3-1 上水道管路被害（深谷断層帯・綾瀬川断層）

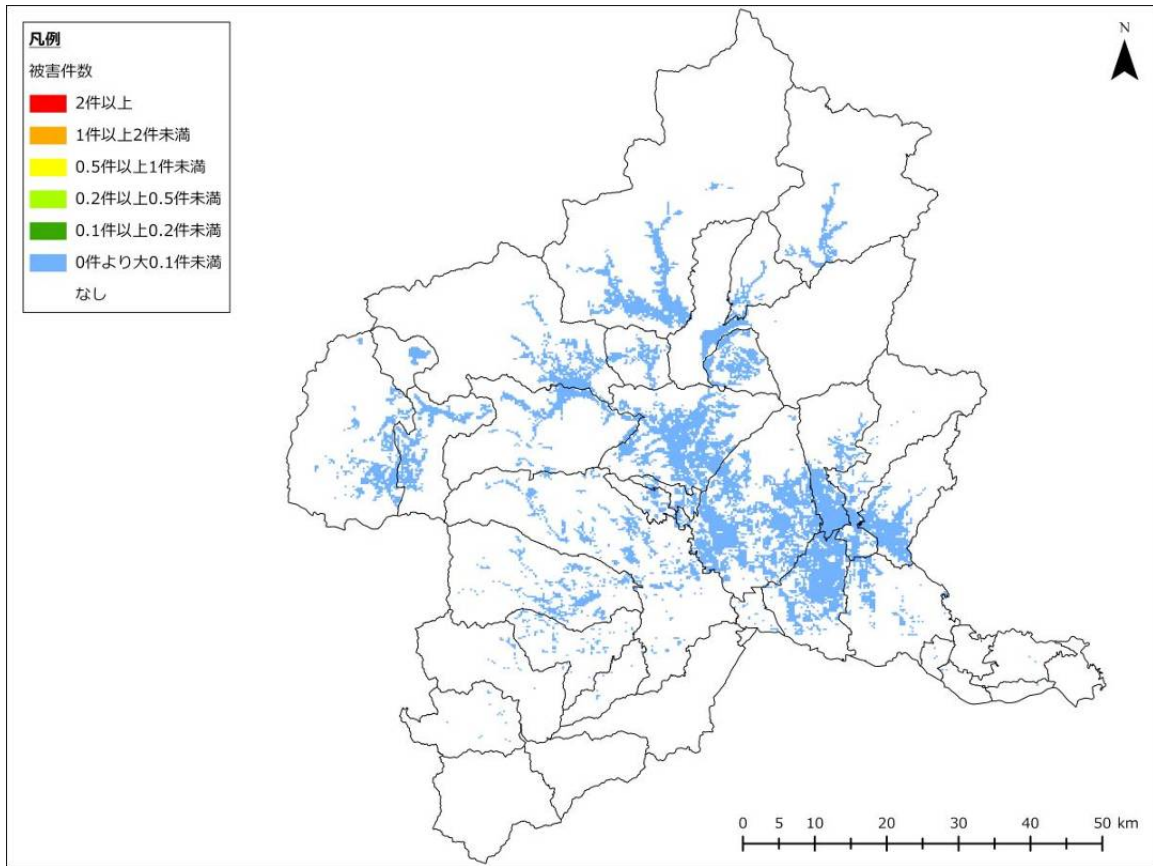
市町村	水道管被害	
	被害箇所数 (件)	被害率 (件/km)
前橋市	1,961	0.73
高崎市	1,553	0.94
桐生市	299	0.46
伊勢崎市	1,117	0.79
太田市	238	0.15
沼田市	4	0.02
館林市	31	0.05
渋川市	280	0.32
藤岡市	94	0.26
富岡市	93	0.18
安中市	96	0.16
みどり市	28	0.09
榛東村	31	0.25
吉岡町	62	0.30
上野村	0	0.02
神流町	4	0.06
下仁田町	13	0.12
南牧村	5	0.10
甘楽町	43	0.25
中之条町	7	0.03
長野原町	14	0.05
嬭恋村	10	0.02
草津町	5	0.08
高山村	3	0.03
東吾妻町	30	0.12
片品村	1	0.01
川場村	1	0.03
昭和村	5	0.05
みなかみ町	11	0.02
玉村町	233	0.85
板倉町	7	0.04
明和町	8	0.08
千代田町	36	0.23
大泉町	34	0.14
邑楽町	17	0.08
県全体	6,376	0.41

※県全体は、四捨五入の関係で、各市町村の値を足し合わせた値と合わない場合がある。

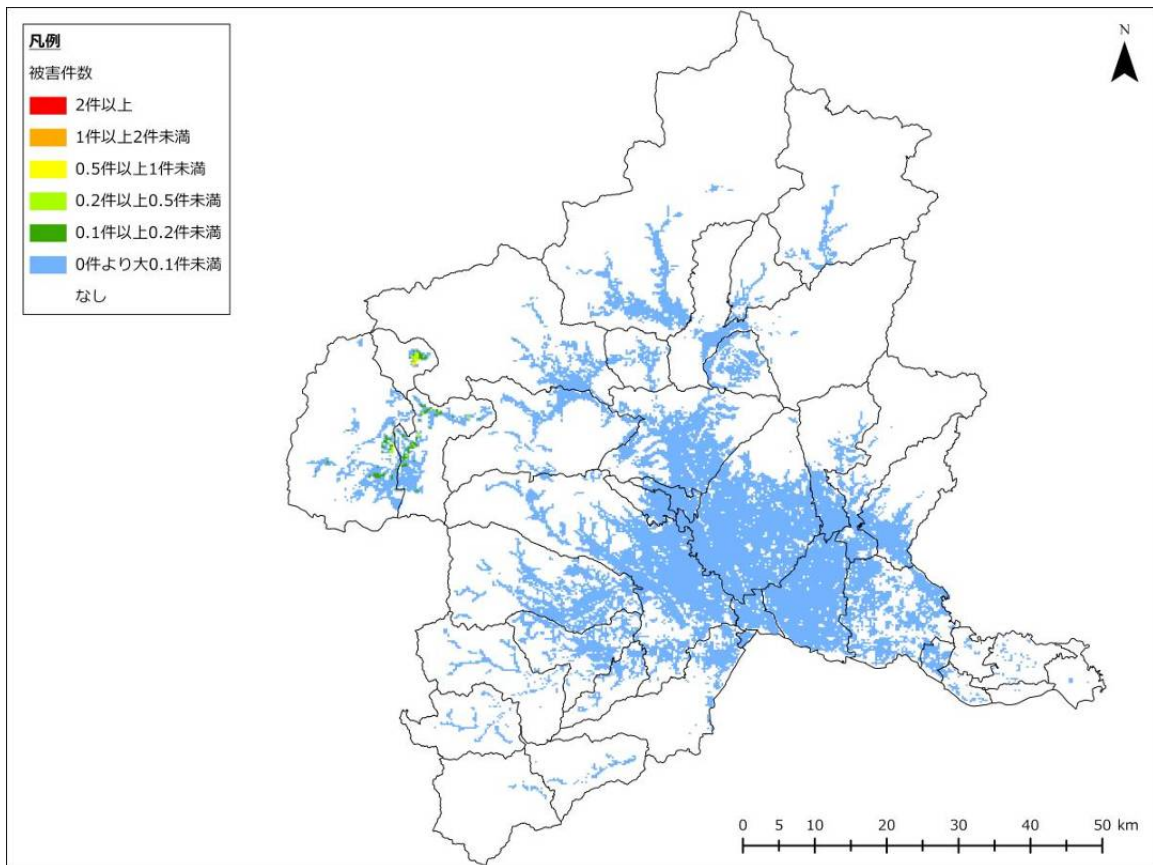
表 3-3-3-2 上水道管路被害（太田断層）

市町村	水道管被害	
	被害箇所数 (件)	被害率 (件/km)
前橋市	46	0.02
高崎市	7	0.00
桐生市	110	0.17
伊勢崎市	143	0.10
太田市	144	0.09
沼田市	0	0.00
館林市	10	0.02
渋川市	2	0.00
藤岡市	1	0.00
富岡市	1	0.00
安中市	1	0.00
みどり市	9	0.03
榛東村	0	0.00
吉岡町	0	0.00
上野村	0	0.00
神流町	0	0.00
下仁田町	0	0.00
南牧村	0	0.00
甘楽町	1	0.00
中之条町	0	0.00
長野原町	0	0.00
嬭恋村	0	0.00
草津町	0	0.00
高山村	0	0.00
東吾妻町	0	0.00
片品村	0	0.00
川場村	0	0.00
昭和村	0	0.00
みなかみ町	0	0.00
玉村町	8	0.03
板倉町	1	0.00
明和町	2	0.02
千代田町	13	0.08
大泉町	41	0.16
邑楽町	14	0.06
県全体	555	0.04

※県全体は、四捨五入の関係で、各市町村の値を足し合わせた値と合わない場合がある。

表 3-3-3-3 上水道管路被害（片品川左岸断層）

市町村	水道管被害	
	被害箇所数 (件)	被害率 (件/km)
前橋市	3	0.00
高崎市	0	0.00
桐生市	9	0.01
伊勢崎市	2	0.00
太田市	1	0.00
沼田市	1	0.01
館林市	0	0.00
渋川市	2	0.00
藤岡市	0	0.00
富岡市	0	0.00
安中市	0	0.00
みどり市	1	0.00
榛東村	0	0.00
吉岡町	0	0.00
上野村	0	0.00
神流町	0	0.00
下仁田町	0	0.00
南牧村	0	0.00
甘楽町	0	0.00
中之条町	0	0.00
長野原町	0	0.00
嬭恋村	0	0.00
草津町	0	0.00
高山村	0	0.00
東吾妻町	0	0.00
片品村	20	0.14
川場村	1	0.02
昭和村	1	0.01
みなかみ町	2	0.00
玉村町	0	0.00
板倉町	0	0.00
明和町	0	0.00
千代田町	0	0.00
大泉町	0	0.00
邑楽町	0	0.00
県全体	44	0.00

※県全体は、四捨五入の関係で、各市町村の値を足し合わせた値と合わない場合がある。

表 3-3-3-4 上水道管路被害（大久保断層）

市町村	水道管被害	
	被害箇所数 (件)	被害率 (件/km)
前橋市	127	0.05
高崎市	7	0.00
桐生市	520	0.79
伊勢崎市	158	0.11
太田市	56	0.04
沼田市	1	0.01
館林市	1	0.00
渋川市	10	0.01
藤岡市	0	0.00
富岡市	1	0.00
安中市	1	0.00
みどり市	73	0.23
榛東村	0	0.00
吉岡町	1	0.00
上野村	0	0.00
神流町	0	0.00
下仁田町	0	0.00
南牧村	0	0.00
甘楽町	0	0.00
中之条町	0	0.00
長野原町	0	0.00
嬭恋村	0	0.00
草津町	0	0.00
高山村	0	0.00
東吾妻町	1	0.00
片品村	1	0.01
川場村	0	0.01
昭和村	2	0.02
みなかみ町	2	0.00
玉村町	4	0.01
板倉町	0	0.00
明和町	0	0.00
千代田町	1	0.00
大泉町	3	0.01
邑楽町	1	0.01
県全体	972	0.06

※県全体は、四捨五入の関係で、各市町村の値を足し合わせた値と合わない場合がある。

表 3-3-3-5 上水道管路被害（六日町断層帯）

市町村	水道管被害	
	被害箇所数 (件)	被害率 (件/km)
前橋市	1	0.00
高崎市	0	0.00
桐生市	1	0.00
伊勢崎市	0	0.00
太田市	0	0.00
沼田市	0	0.00
館林市	0	0.00
渋川市	1	0.00
藤岡市	0	0.00
富岡市	0	0.00
安中市	0	0.00
みどり市	0	0.00
榛東村	0	0.00
吉岡町	0	0.00
上野村	0	0.00
神流町	0	0.00
下仁田町	0	0.00
南牧村	0	0.00
甘楽町	0	0.00
中之条町	1	0.00
長野原町	1	0.00
嬭恋村	0	0.00
草津町	1	0.02
高山村	0	0.00
東吾妻町	0	0.00
片品村	1	0.00
川場村	0	0.00
昭和村	0	0.00
みなかみ町	3	0.01
玉村町	0	0.00
板倉町	0	0.00
明和町	0	0.00
千代田町	0	0.00
大泉町	0	0.00
邑楽町	0	0.00
県全体	11	0.00

※県全体は、四捨五入の関係で、各市町村の値を足し合わせた値と合わない場合がある。

表 3-3-3-6 上水道管路被害（長野盆地西縁断層帯）

市町村	水道管被害	
	被害箇所数 (件)	被害率 (件/km)
前橋市	10	0.00
高崎市	6	0.00
桐生市	5	0.01
伊勢崎市	3	0.00
太田市	1	0.00
沼田市	1	0.00
館林市	0	0.00
渋川市	5	0.01
藤岡市	0	0.00
富岡市	2	0.00
安中市	3	0.01
みどり市	0	0.00
榛東村	0	0.00
吉岡町	1	0.00
上野村	0	0.00
神流町	0	0.00
下仁田町	1	0.00
南牧村	1	0.02
甘楽町	0	0.00
中之条町	3	0.01
長野原町	29	0.11
嬭恋村	27	0.06
草津町	17	0.28
高山村	0	0.00
東吾妻町	5	0.02
片品村	0	0.00
川場村	0	0.00
昭和村	1	0.00
みなかみ町	3	0.01
玉村町	0	0.00
板倉町	0	0.00
明和町	0	0.00
千代田町	0	0.00
大泉町	0	0.00
邑楽町	0	0.00
県全体	123	0.01

※県全体は、四捨五入の関係で、各市町村の値を足し合わせた値と合わない場合がある。

表 3-3-3-7 断水人口、断水率（深谷断層帯・綾瀬川断層、冬 18 時、強風）

市町村	直後		1日後		1週間後		1ヶ月後	
	断水人口 (人)	断水率	断水人口 (人)	断水率	断水人口 (人)	断水率	断水人口 (人)	断水率
前橋市	322,425	98.1%	322,004	98.0%	304,919	92.8%	143,916	43.8%
高崎市	361,882	99.1%	361,874	99.0%	354,392	97.0%	234,106	64.1%
桐生市	95,281	93.3%	94,848	92.9%	84,638	82.9%	29,200	28.6%
伊勢崎市	207,855	98.5%	207,611	98.4%	199,172	94.4%	108,447	51.4%
太田市	84,974	38.3%	79,662	35.9%	48,596	21.9%	5,769	2.6%
沼田市	169	0.5%	167	0.5%	51	0.1%	0	0.0%
館林市	1,821	2.5%	1,767	2.4%	589	0.8%	0	0.0%
渋川市	60,748	84.5%	59,992	83.4%	48,051	66.8%	11,941	16.6%
藤岡市	45,469	75.0%	44,513	73.4%	32,445	53.5%	5,276	8.7%
富岡市	23,209	51.4%	22,279	49.3%	15,003	33.2%	2,169	4.8%
安中市	23,918	44.1%	22,699	41.9%	14,573	26.9%	1,950	3.6%
みどり市	6,214	12.8%	5,645	11.6%	2,634	5.4%	141	0.3%
榛東村	10,417	71.6%	10,164	69.9%	8,332	57.3%	2,530	17.4%
吉岡町	18,172	80.9%	17,864	79.5%	15,100	67.2%	5,213	23.2%
上野村	1	0.1%	1	0.1%	0	0.0%	0	0.0%
神流町	60	3.8%	55	3.5%	19	1.2%	0	0.0%
下仁田町	1,519	24.3%	1,369	21.9%	669	10.7%	38	0.6%
南牧村	256	18.4%	231	16.6%	112	8.0%	7	0.5%
甘楽町	8,173	66.0%	7,960	64.2%	5,740	46.3%	993	8.0%
中之条町	46	0.4%	49	0.4%	26	0.2%	0	0.0%
長野原町	164	3.2%	156	3.0%	83	1.6%	0	0.0%
嬭恋村	17	0.2%	18	0.2%	12	0.1%	0	0.0%
草津町	496	8.4%	453	7.7%	265	4.5%	29	0.5%
高山村	23	0.6%	21	0.6%	11	0.3%	0	0.0%
東吾妻町	2,970	25.7%	2,716	23.5%	1,773	15.3%	308	2.7%
片品村	1	0.0%	0	0.0%	0	0.0%	0	0.0%
川場村	13	0.4%	12	0.4%	6	0.2%	0	0.0%
昭和村	154	2.5%	150	2.4%	50	0.8%	0	0.0%
みなかみ町	32	0.2%	33	0.2%	17	0.1%	0	0.0%
玉村町	35,163	98.8%	35,175	98.8%	34,071	95.7%	20,293	57.0%
板倉町	199	1.5%	190	1.4%	68	0.5%	0	0.0%
明和町	896	8.3%	817	7.6%	355	3.3%	22	0.2%
千代田町	7,186	66.7%	6,988	64.9%	4,986	46.3%	786	7.3%
大泉町	13,505	32.7%	12,487	30.2%	7,029	17.0%	703	1.7%
邑楽町	2,399	9.4%	2,204	8.6%	974	3.8%	51	0.2%
県全体	1,335,828	70.5%	1,322,175	69.8%	1,184,757	62.5%	573,888	30.3%

※県全体は、四捨五入の関係で、各市町村の値を足し合わせた値と合わない場合がある。

表 3-3-3-8 断水人口、断水率（深谷断層帯・綾瀬川断層、冬5時、強風）

市町村	直後		1日後		1週間後		1ヶ月後	
	断水人口 (人)	断水率	断水人口 (人)	断水率	断水人口 (人)	断水率	断水人口 (人)	断水率
前橋市	322,425	98.1%	322,004	98.0%	304,919	92.8%	143,916	43.8%
高崎市	361,882	99.1%	361,874	99.0%	354,392	97.0%	234,106	64.1%
桐生市	95,281	93.3%	94,848	92.9%	84,638	82.9%	29,200	28.6%
伊勢崎市	207,855	98.5%	207,611	98.4%	199,172	94.4%	108,447	51.4%
太田市	84,974	38.3%	79,662	35.9%	48,596	21.9%	5,769	2.6%
沼田市	169	0.5%	167	0.5%	51	0.1%	0	0.0%
館林市	1,821	2.5%	1,767	2.4%	589	0.8%	0	0.0%
渋川市	60,748	84.5%	59,992	83.4%	48,051	66.8%	11,941	16.6%
藤岡市	45,469	75.0%	44,513	73.4%	32,445	53.5%	5,276	8.7%
富岡市	23,209	51.4%	22,279	49.3%	15,003	33.2%	2,169	4.8%
安中市	23,918	44.1%	22,699	41.9%	14,573	26.9%	1,950	3.6%
みどり市	6,214	12.8%	5,645	11.6%	2,634	5.4%	141	0.3%
榛東村	10,417	71.6%	10,164	69.9%	8,332	57.3%	2,530	17.4%
吉岡町	18,172	80.9%	17,864	79.5%	15,100	67.2%	5,213	23.2%
上野村	1	0.1%	1	0.1%	0	0.0%	0	0.0%
神流町	60	3.8%	55	3.5%	19	1.2%	0	0.0%
下仁田町	1,519	24.3%	1,369	21.9%	669	10.7%	38	0.6%
南牧村	256	18.4%	231	16.6%	112	8.0%	7	0.5%
甘楽町	8,173	66.0%	7,960	64.2%	5,740	46.3%	993	8.0%
中之条町	46	0.4%	49	0.4%	26	0.2%	0	0.0%
長野原町	164	3.2%	156	3.0%	83	1.6%	0	0.0%
嬭恋村	17	0.2%	18	0.2%	12	0.1%	0	0.0%
草津町	496	8.4%	453	7.7%	265	4.5%	29	0.5%
高山村	23	0.6%	21	0.6%	11	0.3%	0	0.0%
東吾妻町	2,970	25.7%	2,716	23.5%	1,773	15.3%	308	2.7%
片品村	1	0.0%	0	0.0%	0	0.0%	0	0.0%
川場村	13	0.4%	12	0.4%	6	0.2%	0	0.0%
昭和村	154	2.5%	150	2.4%	50	0.8%	0	0.0%
みなかみ町	32	0.2%	33	0.2%	17	0.1%	0	0.0%
玉村町	35,163	98.8%	35,175	98.8%	34,071	95.7%	20,293	57.0%
板倉町	199	1.5%	190	1.4%	68	0.5%	0	0.0%
明和町	896	8.3%	817	7.6%	355	3.3%	22	0.2%
千代田町	7,186	66.7%	6,988	64.9%	4,986	46.3%	786	7.3%
大泉町	13,505	32.7%	12,487	30.2%	7,029	17.0%	703	1.7%
邑楽町	2,399	9.4%	2,204	8.6%	974	3.8%	51	0.2%
県全体	1,335,828	70.5%	1,322,175	69.8%	1,184,757	62.5%	573,888	30.3%

※県全体は、四捨五入の関係で、各市町村の値を足し合わせた値と合わない場合がある。

表 3-3-3-9 断水人口、断水率（深谷断層帯・綾瀬川断層、夏 12 時、強風）

市町村	直後		1日後		1週間後		1ヶ月後	
	断水人口 (人)	断水率	断水人口 (人)	断水率	断水人口 (人)	断水率	断水人口 (人)	断水率
前橋市	322,425	98.1%	322,004	98.0%	304,919	92.8%	143,916	43.8%
高崎市	361,882	99.1%	361,874	99.0%	354,392	97.0%	234,106	64.1%
桐生市	95,281	93.3%	94,848	92.9%	84,638	82.9%	29,200	28.6%
伊勢崎市	207,855	98.5%	207,611	98.4%	199,172	94.4%	108,447	51.4%
太田市	84,974	38.3%	79,662	35.9%	48,596	21.9%	5,769	2.6%
沼田市	169	0.5%	167	0.5%	51	0.1%	0	0.0%
館林市	1,821	2.5%	1,767	2.4%	589	0.8%	0	0.0%
渋川市	60,748	84.5%	59,992	83.4%	48,051	66.8%	11,941	16.6%
藤岡市	45,469	75.0%	44,513	73.4%	32,445	53.5%	5,276	8.7%
富岡市	23,209	51.4%	22,279	49.3%	15,003	33.2%	2,169	4.8%
安中市	23,918	44.1%	22,699	41.9%	14,573	26.9%	1,950	3.6%
みどり市	6,214	12.8%	5,645	11.6%	2,634	5.4%	141	0.3%
榛東村	10,417	71.6%	10,164	69.9%	7,358	50.6%	1,178	8.1%
吉岡町	18,172	80.9%	17,864	79.5%	13,527	60.2%	2,629	11.7%
上野村	1	0.1%	1	0.1%	0	0.0%	0	0.0%
神流町	60	3.8%	55	3.5%	19	1.2%	0	0.0%
下仁田町	1,519	24.3%	1,369	21.9%	669	10.7%	38	0.6%
南牧村	256	18.4%	231	16.6%	112	8.0%	7	0.5%
甘楽町	8,173	66.0%	7,960	64.2%	5,740	46.3%	993	8.0%
中之条町	46	0.4%	49	0.4%	21	0.2%	0	0.0%
長野原町	164	3.2%	156	3.0%	52	1.0%	0	0.0%
嬭恋村	17	0.2%	18	0.2%	3	0.0%	0	0.0%
草津町	496	8.4%	453	7.7%	200	3.4%	12	0.2%
高山村	23	0.6%	21	0.6%	7	0.2%	0	0.0%
東吾妻町	2,970	25.7%	2,716	23.5%	1,429	12.4%	114	1.0%
片品村	1	0.0%	0	0.0%	0	0.0%	0	0.0%
川場村	13	0.4%	12	0.4%	3	0.1%	0	0.0%
昭和村	154	2.5%	150	2.4%	50	0.8%	0	0.0%
みなかみ町	32	0.2%	33	0.2%	17	0.1%	0	0.0%
玉村町	35,163	98.8%	35,175	98.8%	34,071	95.7%	20,293	57.0%
板倉町	199	1.5%	190	1.4%	68	0.5%	0	0.0%
明和町	896	8.3%	817	7.6%	355	3.3%	22	0.2%
千代田町	7,186	66.7%	6,988	64.9%	4,986	46.3%	786	7.3%
大泉町	13,505	32.7%	12,487	30.2%	7,029	17.0%	703	1.7%
邑楽町	2,399	9.4%	2,204	8.6%	974	3.8%	51	0.2%
県全体	1,335,828	70.5%	1,322,175	69.8%	1,181,750	62.4%	569,740	30.1%

※県全体は、四捨五入の関係で、各市町村の値を足し合わせた値と合わない場合がある。

表 3-3-3-10 断水人口、断水率（太田断層、冬 18 時、強風）

市町村	直後		1日後		1週間後		1ヶ月後	
	断水人口 (人)	断水率	断水人口 (人)	断水率	断水人口 (人)	断水率	断水人口 (人)	断水率
前橋市	482	0.1%	329	0.1%	0	0.0%	0	0.0%
高崎市	12	0.0%	0	0.0%	0	0.0%	0	0.0%
桐生市	46,884	45.9%	44,616	43.7%	28,996	28.4%	3,982	3.9%
伊勢崎市	36,411	17.3%	33,125	15.7%	15,824	7.5%	844	0.4%
太田市	29,190	13.2%	26,628	12.0%	12,426	5.6%	666	0.3%
沼田市	0	0.0%	0	0.0%	0	0.0%	0	0.0%
館林市	86	0.1%	74	0.1%	0	0.0%	0	0.0%
渋川市	1	0.0%	0	0.0%	0	0.0%	0	0.0%
藤岡市	1	0.0%	0	0.0%	0	0.0%	0	0.0%
富岡市	0	0.0%	0	0.0%	0	0.0%	0	0.0%
安中市	0	0.0%	0	0.0%	0	0.0%	0	0.0%
みどり市	276	0.6%	282	0.6%	94	0.2%	0	0.0%
榛東村	0	0.0%	0	0.0%	0	0.0%	0	0.0%
吉岡町	0	0.0%	0	0.0%	0	0.0%	0	0.0%
上野村	0	0.0%	0	0.0%	0	0.0%	0	0.0%
神流町	0	0.0%	0	0.0%	0	0.0%	0	0.0%
下仁田町	0	0.0%	0	0.0%	0	0.0%	0	0.0%
南牧村	0	0.0%	0	0.0%	0	0.0%	0	0.0%
甘楽町	0	0.0%	0	0.0%	0	0.0%	0	0.0%
中之条町	0	0.0%	0	0.0%	0	0.0%	0	0.0%
長野原町	0	0.0%	0	0.0%	0	0.0%	0	0.0%
嬭恋村	0	0.0%	0	0.0%	0	0.0%	0	0.0%
草津町	0	0.0%	0	0.0%	0	0.0%	0	0.0%
高山村	0	0.0%	0	0.0%	0	0.0%	0	0.0%
東吾妻町	0	0.0%	0	0.0%	0	0.0%	0	0.0%
片品村	0	0.0%	0	0.0%	0	0.0%	0	0.0%
川場村	0	0.0%	0	0.0%	0	0.0%	0	0.0%
昭和村	0	0.0%	0	0.0%	0	0.0%	0	0.0%
みなかみ町	0	0.0%	0	0.0%	0	0.0%	0	0.0%
玉村町	219	0.6%	214	0.6%	71	0.2%	0	0.0%
板倉町	0	0.0%	0	0.0%	0	0.0%	0	0.0%
明和町	13	0.1%	11	0.1%	0	0.0%	0	0.0%
千代田町	1,185	11.0%	1,077	10.0%	495	4.6%	22	0.2%
大泉町	18,346	44.4%	17,448	42.2%	11,205	27.1%	1,530	3.7%
邑楽町	1,305	5.1%	1,204	4.7%	461	1.8%	26	0.1%
県全体	134,409	7.1%	125,008	6.6%	69,573	3.7%	7,068	0.4%

※県全体は、四捨五入の関係で、各市町村の値を足し合わせた値と合わない場合がある。

表 3-3-3-11 断水人口、断水率（太田断層、冬5時、強風）

市町村	直後		1日後		1週間後		1ヶ月後	
	断水人口 (人)	断水率	断水人口 (人)	断水率	断水人口 (人)	断水率	断水人口 (人)	断水率
前橋市	482	0.1%	329	0.1%	0	0.0%	0	0.0%
高崎市	12	0.0%	0	0.0%	0	0.0%	0	0.0%
桐生市	46,884	45.9%	44,616	43.7%	28,996	28.4%	3,982	3.9%
伊勢崎市	36,411	17.3%	33,125	15.7%	15,824	7.5%	844	0.4%
太田市	29,190	13.2%	26,628	12.0%	12,426	5.6%	666	0.3%
沼田市	0	0.0%	0	0.0%	0	0.0%	0	0.0%
館林市	86	0.1%	74	0.1%	0	0.0%	0	0.0%
渋川市	1	0.0%	0	0.0%	0	0.0%	0	0.0%
藤岡市	1	0.0%	0	0.0%	0	0.0%	0	0.0%
富岡市	0	0.0%	0	0.0%	0	0.0%	0	0.0%
安中市	0	0.0%	0	0.0%	0	0.0%	0	0.0%
みどり市	276	0.6%	282	0.6%	94	0.2%	0	0.0%
榛東村	0	0.0%	0	0.0%	0	0.0%	0	0.0%
吉岡町	0	0.0%	0	0.0%	0	0.0%	0	0.0%
上野村	0	0.0%	0	0.0%	0	0.0%	0	0.0%
神流町	0	0.0%	0	0.0%	0	0.0%	0	0.0%
下仁田町	0	0.0%	0	0.0%	0	0.0%	0	0.0%
南牧村	0	0.0%	0	0.0%	0	0.0%	0	0.0%
甘楽町	0	0.0%	0	0.0%	0	0.0%	0	0.0%
中之条町	0	0.0%	0	0.0%	0	0.0%	0	0.0%
長野原町	0	0.0%	0	0.0%	0	0.0%	0	0.0%
嬭恋村	0	0.0%	0	0.0%	0	0.0%	0	0.0%
草津町	0	0.0%	0	0.0%	0	0.0%	0	0.0%
高山村	0	0.0%	0	0.0%	0	0.0%	0	0.0%
東吾妻町	0	0.0%	0	0.0%	0	0.0%	0	0.0%
片品村	0	0.0%	0	0.0%	0	0.0%	0	0.0%
川場村	0	0.0%	0	0.0%	0	0.0%	0	0.0%
昭和村	0	0.0%	0	0.0%	0	0.0%	0	0.0%
みなかみ町	0	0.0%	0	0.0%	0	0.0%	0	0.0%
玉村町	219	0.6%	214	0.6%	71	0.2%	0	0.0%
板倉町	0	0.0%	0	0.0%	0	0.0%	0	0.0%
明和町	13	0.1%	11	0.1%	0	0.0%	0	0.0%
千代田町	1,185	11.0%	1,077	10.0%	495	4.6%	22	0.2%
大泉町	18,346	44.4%	17,448	42.2%	11,205	27.1%	1,530	3.7%
邑楽町	1,305	5.1%	1,204	4.7%	461	1.8%	26	0.1%
県全体	134,409	7.1%	125,008	6.6%	69,573	3.7%	7,068	0.4%

※県全体は、四捨五入の関係で、各市町村の値を足し合わせた値と合わない場合がある。

表 3-3-3-12 断水人口、断水率（太田断層、夏 12 時、強風）

市町村	直後		1日後		1週間後		1ヶ月後	
	断水人口 (人)	断水率	断水人口 (人)	断水率	断水人口 (人)	断水率	断水人口 (人)	断水率
前橋市	482	0.1%	329	0.1%	0	0.0%	0	0.0%
高崎市	12	0.0%	0	0.0%	0	0.0%	0	0.0%
桐生市	46,884	45.9%	44,616	43.7%	28,996	28.4%	3,982	3.9%
伊勢崎市	36,411	17.3%	33,125	15.7%	15,824	7.5%	844	0.4%
太田市	29,190	13.2%	26,628	12.0%	12,426	5.6%	666	0.3%
沼田市	0	0.0%	0	0.0%	0	0.0%	0	0.0%
館林市	86	0.1%	74	0.1%	0	0.0%	0	0.0%
渋川市	1	0.0%	0	0.0%	0	0.0%	0	0.0%
藤岡市	1	0.0%	0	0.0%	0	0.0%	0	0.0%
富岡市	0	0.0%	0	0.0%	0	0.0%	0	0.0%
安中市	0	0.0%	0	0.0%	0	0.0%	0	0.0%
みどり市	276	0.6%	282	0.6%	94	0.2%	0	0.0%
榛東村	0	0.0%	0	0.0%	0	0.0%	0	0.0%
吉岡町	0	0.0%	0	0.0%	0	0.0%	0	0.0%
上野村	0	0.0%	0	0.0%	0	0.0%	0	0.0%
神流町	0	0.0%	0	0.0%	0	0.0%	0	0.0%
下仁田町	0	0.0%	0	0.0%	0	0.0%	0	0.0%
南牧村	0	0.0%	0	0.0%	0	0.0%	0	0.0%
甘楽町	0	0.0%	0	0.0%	0	0.0%	0	0.0%
中之条町	0	0.0%	0	0.0%	0	0.0%	0	0.0%
長野原町	0	0.0%	0	0.0%	0	0.0%	0	0.0%
嬭恋村	0	0.0%	0	0.0%	0	0.0%	0	0.0%
草津町	0	0.0%	0	0.0%	0	0.0%	0	0.0%
高山村	0	0.0%	0	0.0%	0	0.0%	0	0.0%
東吾妻町	0	0.0%	0	0.0%	0	0.0%	0	0.0%
片品村	0	0.0%	0	0.0%	0	0.0%	0	0.0%
川場村	0	0.0%	0	0.0%	0	0.0%	0	0.0%
昭和村	0	0.0%	0	0.0%	0	0.0%	0	0.0%
みなかみ町	0	0.0%	0	0.0%	0	0.0%	0	0.0%
玉村町	219	0.6%	214	0.6%	71	0.2%	0	0.0%
板倉町	0	0.0%	0	0.0%	0	0.0%	0	0.0%
明和町	13	0.1%	11	0.1%	0	0.0%	0	0.0%
千代田町	1,185	11.0%	1,077	10.0%	495	4.6%	22	0.2%
大泉町	18,346	44.4%	17,448	42.2%	11,205	27.1%	1,530	3.7%
邑楽町	1,305	5.1%	1,204	4.7%	461	1.8%	26	0.1%
県全体	134,409	7.1%	125,008	6.6%	69,573	3.7%	7,068	0.4%

※県全体は、四捨五入の関係で、各市町村の値を足し合わせた値と合わない場合がある。

表 3-3-3-13 断水人口、断水率（片品川左岸断層、冬 18 時、強風）

市町村	直後		1日後		1週間後		1ヶ月後	
	断水人口 (人)	断水率	断水人口 (人)	断水率	断水人口 (人)	断水率	断水人口 (人)	断水率
前橋市	0	0.0%	0	0.0%	0	0.0%	0	0.0%
高崎市	0	0.0%	0	0.0%	0	0.0%	0	0.0%
桐生市	84	0.1%	102	0.1%	0	0.0%	0	0.0%
伊勢崎市	0	0.0%	0	0.0%	0	0.0%	0	0.0%
太田市	0	0.0%	0	0.0%	0	0.0%	0	0.0%
沼田市	49	0.1%	42	0.1%	14	0.0%	0	0.0%
館林市	0	0.0%	0	0.0%	0	0.0%	0	0.0%
渋川市	0	0.0%	0	0.0%	0	0.0%	0	0.0%
藤岡市	0	0.0%	0	0.0%	0	0.0%	0	0.0%
富岡市	0	0.0%	0	0.0%	0	0.0%	0	0.0%
安中市	0	0.0%	0	0.0%	0	0.0%	0	0.0%
みどり市	0	0.0%	0	0.0%	0	0.0%	0	0.0%
榛東村	0	0.0%	0	0.0%	0	0.0%	0	0.0%
吉岡町	0	0.0%	0	0.0%	0	0.0%	0	0.0%
上野村	0	0.0%	0	0.0%	0	0.0%	0	0.0%
神流町	0	0.0%	0	0.0%	0	0.0%	0	0.0%
下仁田町	0	0.0%	0	0.0%	0	0.0%	0	0.0%
南牧村	0	0.0%	0	0.0%	0	0.0%	0	0.0%
甘楽町	0	0.0%	0	0.0%	0	0.0%	0	0.0%
中之条町	0	0.0%	0	0.0%	0	0.0%	0	0.0%
長野原町	0	0.0%	0	0.0%	0	0.0%	0	0.0%
嬭恋村	0	0.0%	0	0.0%	0	0.0%	0	0.0%
草津町	0	0.0%	0	0.0%	0	0.0%	0	0.0%
高山村	0	0.0%	0	0.0%	0	0.0%	0	0.0%
東吾妻町	0	0.0%	0	0.0%	0	0.0%	0	0.0%
片品村	1,301	34.4%	1,210	32.0%	843	22.3%	181	4.8%
川場村	4	0.1%	3	0.1%	3	0.1%	0	0.0%
昭和村	3	0.0%	0	0.0%	0	0.0%	0	0.0%
みなかみ町	0	0.0%	0	0.0%	0	0.0%	0	0.0%
玉村町	0	0.0%	0	0.0%	0	0.0%	0	0.0%
板倉町	0	0.0%	0	0.0%	0	0.0%	0	0.0%
明和町	0	0.0%	0	0.0%	0	0.0%	0	0.0%
千代田町	0	0.0%	0	0.0%	0	0.0%	0	0.0%
大泉町	0	0.0%	0	0.0%	0	0.0%	0	0.0%
邑楽町	0	0.0%	0	0.0%	0	0.0%	0	0.0%
県全体	1,442	0.1%	1,357	0.1%	860	0.0%	181	0.0%

※県全体は、四捨五入の関係で、各市町村の値を足し合わせた値と合わない場合がある。

表 3-3-3-14 断水人口、断水率（片品川左岸断層、冬 5 時、強風）

市町村	直後		1日後		1週間後		1ヶ月後	
	断水人口 (人)	断水率	断水人口 (人)	断水率	断水人口 (人)	断水率	断水人口 (人)	断水率
前橋市	0	0.0%	0	0.0%	0	0.0%	0	0.0%
高崎市	0	0.0%	0	0.0%	0	0.0%	0	0.0%
桐生市	84	0.1%	102	0.1%	0	0.0%	0	0.0%
伊勢崎市	0	0.0%	0	0.0%	0	0.0%	0	0.0%
太田市	0	0.0%	0	0.0%	0	0.0%	0	0.0%
沼田市	49	0.1%	42	0.1%	14	0.0%	0	0.0%
館林市	0	0.0%	0	0.0%	0	0.0%	0	0.0%
渋川市	0	0.0%	0	0.0%	0	0.0%	0	0.0%
藤岡市	0	0.0%	0	0.0%	0	0.0%	0	0.0%
富岡市	0	0.0%	0	0.0%	0	0.0%	0	0.0%
安中市	0	0.0%	0	0.0%	0	0.0%	0	0.0%
みどり市	0	0.0%	0	0.0%	0	0.0%	0	0.0%
榛東村	0	0.0%	0	0.0%	0	0.0%	0	0.0%
吉岡町	0	0.0%	0	0.0%	0	0.0%	0	0.0%
上野村	0	0.0%	0	0.0%	0	0.0%	0	0.0%
神流町	0	0.0%	0	0.0%	0	0.0%	0	0.0%
下仁田町	0	0.0%	0	0.0%	0	0.0%	0	0.0%
南牧村	0	0.0%	0	0.0%	0	0.0%	0	0.0%
甘楽町	0	0.0%	0	0.0%	0	0.0%	0	0.0%
中之条町	0	0.0%	0	0.0%	0	0.0%	0	0.0%
長野原町	0	0.0%	0	0.0%	0	0.0%	0	0.0%
嬭恋村	0	0.0%	0	0.0%	0	0.0%	0	0.0%
草津町	0	0.0%	0	0.0%	0	0.0%	0	0.0%
高山村	0	0.0%	0	0.0%	0	0.0%	0	0.0%
東吾妻町	0	0.0%	0	0.0%	0	0.0%	0	0.0%
片品村	1,301	34.4%	1,210	32.0%	843	22.3%	181	4.8%
川場村	4	0.1%	3	0.1%	3	0.1%	0	0.0%
昭和村	3	0.0%	0	0.0%	0	0.0%	0	0.0%
みなかみ町	0	0.0%	0	0.0%	0	0.0%	0	0.0%
玉村町	0	0.0%	0	0.0%	0	0.0%	0	0.0%
板倉町	0	0.0%	0	0.0%	0	0.0%	0	0.0%
明和町	0	0.0%	0	0.0%	0	0.0%	0	0.0%
千代田町	0	0.0%	0	0.0%	0	0.0%	0	0.0%
大泉町	0	0.0%	0	0.0%	0	0.0%	0	0.0%
邑楽町	0	0.0%	0	0.0%	0	0.0%	0	0.0%
県全体	1,442	0.1%	1,357	0.1%	860	0.0%	181	0.0%

※県全体は、四捨五入の関係で、各市町村の値を足し合わせた値と合わない場合がある。

表 3-3-3-15 断水人口、断水率（片品川左岸断層、夏 12 時、強風）

市町村	直後		1日後		1週間後		1ヶ月後	
	断水人口 (人)	断水率	断水人口 (人)	断水率	断水人口 (人)	断水率	断水人口 (人)	断水率
前橋市	0	0.0%	0	0.0%	0	0.0%	0	0.0%
高崎市	0	0.0%	0	0.0%	0	0.0%	0	0.0%
桐生市	84	0.1%	102	0.1%	0	0.0%	0	0.0%
伊勢崎市	0	0.0%	0	0.0%	0	0.0%	0	0.0%
太田市	0	0.0%	0	0.0%	0	0.0%	0	0.0%
沼田市	49	0.1%	42	0.1%	14	0.0%	0	0.0%
館林市	0	0.0%	0	0.0%	0	0.0%	0	0.0%
渋川市	0	0.0%	0	0.0%	0	0.0%	0	0.0%
藤岡市	0	0.0%	0	0.0%	0	0.0%	0	0.0%
富岡市	0	0.0%	0	0.0%	0	0.0%	0	0.0%
安中市	0	0.0%	0	0.0%	0	0.0%	0	0.0%
みどり市	0	0.0%	0	0.0%	0	0.0%	0	0.0%
榛東村	0	0.0%	0	0.0%	0	0.0%	0	0.0%
吉岡町	0	0.0%	0	0.0%	0	0.0%	0	0.0%
上野村	0	0.0%	0	0.0%	0	0.0%	0	0.0%
神流町	0	0.0%	0	0.0%	0	0.0%	0	0.0%
下仁田町	0	0.0%	0	0.0%	0	0.0%	0	0.0%
南牧村	0	0.0%	0	0.0%	0	0.0%	0	0.0%
甘楽町	0	0.0%	0	0.0%	0	0.0%	0	0.0%
中之条町	0	0.0%	0	0.0%	0	0.0%	0	0.0%
長野原町	0	0.0%	0	0.0%	0	0.0%	0	0.0%
嬭恋村	0	0.0%	0	0.0%	0	0.0%	0	0.0%
草津町	0	0.0%	0	0.0%	0	0.0%	0	0.0%
高山村	0	0.0%	0	0.0%	0	0.0%	0	0.0%
東吾妻町	0	0.0%	0	0.0%	0	0.0%	0	0.0%
片品村	1,301	34.4%	1,210	32.0%	699	18.5%	76	2.0%
川場村	4	0.1%	3	0.1%	0	0.0%	0	0.0%
昭和村	3	0.0%	0	0.0%	0	0.0%	0	0.0%
みなかみ町	0	0.0%	0	0.0%	0	0.0%	0	0.0%
玉村町	0	0.0%	0	0.0%	0	0.0%	0	0.0%
板倉町	0	0.0%	0	0.0%	0	0.0%	0	0.0%
明和町	0	0.0%	0	0.0%	0	0.0%	0	0.0%
千代田町	0	0.0%	0	0.0%	0	0.0%	0	0.0%
大泉町	0	0.0%	0	0.0%	0	0.0%	0	0.0%
邑楽町	0	0.0%	0	0.0%	0	0.0%	0	0.0%
県全体	1,442	0.1%	1,357	0.1%	714	0.0%	76	0.0%

※県全体は、四捨五入の関係で、各市町村の値を足し合わせた値と合わない場合がある。

表 3-3-3-16 断水人口、断水率（大久保断層、冬 18 時、強風）

市町村	直後		1日後		1週間後		1ヶ月後	
	断水人口 (人)	断水率	断水人口 (人)	断水率	断水人口 (人)	断水率	断水人口 (人)	断水率
前橋市	7,807	2.4%	7,557	2.3%	2,300	0.7%	0	0.0%
高崎市	11	0.0%	0	0.0%	0	0.0%	0	0.0%
桐生市	100,571	98.5%	100,463	98.4%	96,380	94.4%	52,478	51.4%
伊勢崎市	46,059	21.8%	41,564	19.7%	20,044	9.5%	1,266	0.6%
太田市	2,394	1.1%	2,219	1.0%	666	0.3%	0	0.0%
沼田市	9	0.0%	0	0.0%	0	0.0%	0	0.0%
館林市	0	0.0%	0	0.0%	0	0.0%	0	0.0%
渋川市	33	0.0%	0	0.0%	0	0.0%	0	0.0%
藤岡市	0	0.0%	0	0.0%	0	0.0%	0	0.0%
富岡市	0	0.0%	0	0.0%	0	0.0%	0	0.0%
安中市	0	0.0%	0	0.0%	0	0.0%	0	0.0%
みどり市	32,577	67.0%	31,776	65.3%	22,770	46.8%	3,625	7.5%
榛東村	0	0.0%	0	0.0%	0	0.0%	0	0.0%
吉岡町	1	0.0%	0	0.0%	0	0.0%	0	0.0%
上野村	0	0.0%	0	0.0%	0	0.0%	0	0.0%
神流町	0	0.0%	0	0.0%	0	0.0%	0	0.0%
下仁田町	0	0.0%	0	0.0%	0	0.0%	0	0.0%
南牧村	0	0.0%	0	0.0%	0	0.0%	0	0.0%
甘楽町	0	0.0%	0	0.0%	0	0.0%	0	0.0%
中之条町	0	0.0%	0	0.0%	0	0.0%	0	0.0%
長野原町	0	0.0%	0	0.0%	0	0.0%	0	0.0%
嬭恋村	0	0.0%	0	0.0%	0	0.0%	0	0.0%
草津町	0	0.0%	0	0.0%	0	0.0%	0	0.0%
高山村	0	0.0%	0	0.0%	0	0.0%	0	0.0%
東吾妻町	0	0.0%	0	0.0%	0	0.0%	0	0.0%
片品村	1	0.0%	0	0.0%	0	0.0%	0	0.0%
川場村	0	0.0%	0	0.0%	0	0.0%	0	0.0%
昭和村	11	0.2%	13	0.2%	6	0.1%	0	0.0%
みなかみ町	0	0.0%	0	0.0%	0	0.0%	0	0.0%
玉村町	27	0.1%	36	0.1%	0	0.0%	0	0.0%
板倉町	0	0.0%	0	0.0%	0	0.0%	0	0.0%
明和町	0	0.0%	0	0.0%	0	0.0%	0	0.0%
千代田町	0	0.0%	0	0.0%	0	0.0%	0	0.0%
大泉町	15	0.0%	0	0.0%	0	0.0%	0	0.0%
邑楽町	1	0.0%	0	0.0%	0	0.0%	0	0.0%
県全体	189,519	10.0%	183,628	9.7%	142,166	7.5%	57,368	3.0%

※県全体は、四捨五入の関係で、各市町村の値を足し合わせた値と合わない場合がある。

表 3-3-3-17 断水人口、断水率（大久保断層、冬5時、強風）

市町村	直後		1日後		1週間後		1ヶ月後	
	断水人口 (人)	断水率	断水人口 (人)	断水率	断水人口 (人)	断水率	断水人口 (人)	断水率
前橋市	7,807	2.4%	7,557	2.3%	2,300	0.7%	0	0.0%
高崎市	11	0.0%	0	0.0%	0	0.0%	0	0.0%
桐生市	100,571	98.5%	100,463	98.4%	96,380	94.4%	52,478	51.4%
伊勢崎市	46,059	21.8%	41,564	19.7%	20,044	9.5%	1,266	0.6%
太田市	2,394	1.1%	2,219	1.0%	666	0.3%	0	0.0%
沼田市	9	0.0%	0	0.0%	0	0.0%	0	0.0%
館林市	0	0.0%	0	0.0%	0	0.0%	0	0.0%
渋川市	33	0.0%	0	0.0%	0	0.0%	0	0.0%
藤岡市	0	0.0%	0	0.0%	0	0.0%	0	0.0%
富岡市	0	0.0%	0	0.0%	0	0.0%	0	0.0%
安中市	0	0.0%	0	0.0%	0	0.0%	0	0.0%
みどり市	32,577	67.0%	31,776	65.3%	22,770	46.8%	3,625	7.5%
榛東村	0	0.0%	0	0.0%	0	0.0%	0	0.0%
吉岡町	1	0.0%	0	0.0%	0	0.0%	0	0.0%
上野村	0	0.0%	0	0.0%	0	0.0%	0	0.0%
神流町	0	0.0%	0	0.0%	0	0.0%	0	0.0%
下仁田町	0	0.0%	0	0.0%	0	0.0%	0	0.0%
南牧村	0	0.0%	0	0.0%	0	0.0%	0	0.0%
甘楽町	0	0.0%	0	0.0%	0	0.0%	0	0.0%
中之条町	0	0.0%	0	0.0%	0	0.0%	0	0.0%
長野原町	0	0.0%	0	0.0%	0	0.0%	0	0.0%
嬭恋村	0	0.0%	0	0.0%	0	0.0%	0	0.0%
草津町	0	0.0%	0	0.0%	0	0.0%	0	0.0%
高山村	0	0.0%	0	0.0%	0	0.0%	0	0.0%
東吾妻町	0	0.0%	0	0.0%	0	0.0%	0	0.0%
片品村	1	0.0%	0	0.0%	0	0.0%	0	0.0%
川場村	0	0.0%	0	0.0%	0	0.0%	0	0.0%
昭和村	11	0.2%	13	0.2%	6	0.1%	0	0.0%
みなかみ町	0	0.0%	0	0.0%	0	0.0%	0	0.0%
玉村町	27	0.1%	36	0.1%	0	0.0%	0	0.0%
板倉町	0	0.0%	0	0.0%	0	0.0%	0	0.0%
明和町	0	0.0%	0	0.0%	0	0.0%	0	0.0%
千代田町	0	0.0%	0	0.0%	0	0.0%	0	0.0%
大泉町	15	0.0%	0	0.0%	0	0.0%	0	0.0%
邑楽町	1	0.0%	0	0.0%	0	0.0%	0	0.0%
県全体	189,519	10.0%	183,628	9.7%	142,166	7.5%	57,368	3.0%

※県全体は、四捨五入の関係で、各市町村の値を足し合わせた値と合わない場合がある。

表 3-3-3-18 断水人口、断水率（大久保断層、夏 12 時、強風）

市町村	直後		1日後		1週間後		1ヶ月後	
	断水人口 (人)	断水率	断水人口 (人)	断水率	断水人口 (人)	断水率	断水人口 (人)	断水率
前橋市	7,807	2.4%	7,557	2.3%	2,300	0.7%	0	0.0%
高崎市	11	0.0%	0	0.0%	0	0.0%	0	0.0%
桐生市	100,571	98.5%	100,463	98.4%	96,380	94.4%	52,478	51.4%
伊勢崎市	46,059	21.8%	41,564	19.7%	20,044	9.5%	1,266	0.6%
太田市	2,394	1.1%	2,219	1.0%	666	0.3%	0	0.0%
沼田市	9	0.0%	0	0.0%	0	0.0%	0	0.0%
館林市	0	0.0%	0	0.0%	0	0.0%	0	0.0%
渋川市	33	0.0%	0	0.0%	0	0.0%	0	0.0%
藤岡市	0	0.0%	0	0.0%	0	0.0%	0	0.0%
富岡市	0	0.0%	0	0.0%	0	0.0%	0	0.0%
安中市	0	0.0%	0	0.0%	0	0.0%	0	0.0%
みどり市	32,577	67.0%	31,776	65.3%	22,770	46.8%	3,625	7.5%
榛東村	0	0.0%	0	0.0%	0	0.0%	0	0.0%
吉岡町	1	0.0%	0	0.0%	0	0.0%	0	0.0%
上野村	0	0.0%	0	0.0%	0	0.0%	0	0.0%
神流町	0	0.0%	0	0.0%	0	0.0%	0	0.0%
下仁田町	0	0.0%	0	0.0%	0	0.0%	0	0.0%
南牧村	0	0.0%	0	0.0%	0	0.0%	0	0.0%
甘楽町	0	0.0%	0	0.0%	0	0.0%	0	0.0%
中之条町	0	0.0%	0	0.0%	0	0.0%	0	0.0%
長野原町	0	0.0%	0	0.0%	0	0.0%	0	0.0%
嬭恋村	0	0.0%	0	0.0%	0	0.0%	0	0.0%
草津町	0	0.0%	0	0.0%	0	0.0%	0	0.0%
高山村	0	0.0%	0	0.0%	0	0.0%	0	0.0%
東吾妻町	0	0.0%	0	0.0%	0	0.0%	0	0.0%
片品村	1	0.0%	0	0.0%	0	0.0%	0	0.0%
川場村	0	0.0%	0	0.0%	0	0.0%	0	0.0%
昭和村	11	0.2%	13	0.2%	6	0.1%	0	0.0%
みなかみ町	0	0.0%	0	0.0%	0	0.0%	0	0.0%
玉村町	27	0.1%	36	0.1%	0	0.0%	0	0.0%
板倉町	0	0.0%	0	0.0%	0	0.0%	0	0.0%
明和町	0	0.0%	0	0.0%	0	0.0%	0	0.0%
千代田町	0	0.0%	0	0.0%	0	0.0%	0	0.0%
大泉町	15	0.0%	0	0.0%	0	0.0%	0	0.0%
邑楽町	1	0.0%	0	0.0%	0	0.0%	0	0.0%
県全体	189,519	10.0%	183,628	9.7%	142,166	7.5%	57,368	3.0%

※県全体は、四捨五入の関係で、各市町村の値を足し合わせた値と合わない場合がある。

表 3-3-3-19 断水人口、断水率（六日町断層帯、冬 18 時、強風）

市町村	直後		1日後		1週間後		1ヶ月後	
	断水人口 (人)	断水率	断水人口 (人)	断水率	断水人口 (人)	断水率	断水人口 (人)	断水率
前橋市	0	0.0%	0	0.0%	0	0.0%	0	0.0%
高崎市	0	0.0%	0	0.0%	0	0.0%	0	0.0%
桐生市	0	0.0%	0	0.0%	0	0.0%	0	0.0%
伊勢崎市	0	0.0%	0	0.0%	0	0.0%	0	0.0%
太田市	0	0.0%	0	0.0%	0	0.0%	0	0.0%
沼田市	0	0.0%	0	0.0%	0	0.0%	0	0.0%
館林市	0	0.0%	0	0.0%	0	0.0%	0	0.0%
渋川市	0	0.0%	0	0.0%	0	0.0%	0	0.0%
藤岡市	0	0.0%	0	0.0%	0	0.0%	0	0.0%
富岡市	0	0.0%	0	0.0%	0	0.0%	0	0.0%
安中市	0	0.0%	0	0.0%	0	0.0%	0	0.0%
みどり市	0	0.0%	0	0.0%	0	0.0%	0	0.0%
榛東村	0	0.0%	0	0.0%	0	0.0%	0	0.0%
吉岡町	0	0.0%	0	0.0%	0	0.0%	0	0.0%
上野村	0	0.0%	0	0.0%	0	0.0%	0	0.0%
神流町	0	0.0%	0	0.0%	0	0.0%	0	0.0%
下仁田町	0	0.0%	0	0.0%	0	0.0%	0	0.0%
南牧村	0	0.0%	0	0.0%	0	0.0%	0	0.0%
甘楽町	0	0.0%	0	0.0%	0	0.0%	0	0.0%
中之条町	0	0.0%	0	0.0%	0	0.0%	0	0.0%
長野原町	0	0.0%	0	0.0%	0	0.0%	0	0.0%
嬭恋村	0	0.0%	0	0.0%	0	0.0%	0	0.0%
草津町	12	0.2%	12	0.2%	6	0.1%	0	0.0%
高山村	0	0.0%	0	0.0%	0	0.0%	0	0.0%
東吾妻町	0	0.0%	0	0.0%	0	0.0%	0	0.0%
片品村	0	0.0%	0	0.0%	0	0.0%	0	0.0%
川場村	0	0.0%	0	0.0%	0	0.0%	0	0.0%
昭和村	0	0.0%	0	0.0%	0	0.0%	0	0.0%
みなかみ町	1	0.0%	0	0.0%	0	0.0%	0	0.0%
玉村町	0	0.0%	0	0.0%	0	0.0%	0	0.0%
板倉町	0	0.0%	0	0.0%	0	0.0%	0	0.0%
明和町	0	0.0%	0	0.0%	0	0.0%	0	0.0%
千代田町	0	0.0%	0	0.0%	0	0.0%	0	0.0%
大泉町	0	0.0%	0	0.0%	0	0.0%	0	0.0%
邑楽町	0	0.0%	0	0.0%	0	0.0%	0	0.0%
県全体	14	0.0%	12	0.0%	6	0.0%	0	0.0%

※県全体は、四捨五入の関係で、各市町村の値を足し合わせた値と合わない場合がある。

表 3-3-3-20 断水人口、断水率（六日町断層帯、冬5時、強風）

市町村	直後		1日後		1週間後		1ヶ月後	
	断水人口 (人)	断水率	断水人口 (人)	断水率	断水人口 (人)	断水率	断水人口 (人)	断水率
前橋市	0	0.0%	0	0.0%	0	0.0%	0	0.0%
高崎市	0	0.0%	0	0.0%	0	0.0%	0	0.0%
桐生市	0	0.0%	0	0.0%	0	0.0%	0	0.0%
伊勢崎市	0	0.0%	0	0.0%	0	0.0%	0	0.0%
太田市	0	0.0%	0	0.0%	0	0.0%	0	0.0%
沼田市	0	0.0%	0	0.0%	0	0.0%	0	0.0%
館林市	0	0.0%	0	0.0%	0	0.0%	0	0.0%
渋川市	0	0.0%	0	0.0%	0	0.0%	0	0.0%
藤岡市	0	0.0%	0	0.0%	0	0.0%	0	0.0%
富岡市	0	0.0%	0	0.0%	0	0.0%	0	0.0%
安中市	0	0.0%	0	0.0%	0	0.0%	0	0.0%
みどり市	0	0.0%	0	0.0%	0	0.0%	0	0.0%
榛東村	0	0.0%	0	0.0%	0	0.0%	0	0.0%
吉岡町	0	0.0%	0	0.0%	0	0.0%	0	0.0%
上野村	0	0.0%	0	0.0%	0	0.0%	0	0.0%
神流町	0	0.0%	0	0.0%	0	0.0%	0	0.0%
下仁田町	0	0.0%	0	0.0%	0	0.0%	0	0.0%
南牧村	0	0.0%	0	0.0%	0	0.0%	0	0.0%
甘楽町	0	0.0%	0	0.0%	0	0.0%	0	0.0%
中之条町	0	0.0%	0	0.0%	0	0.0%	0	0.0%
長野原町	0	0.0%	0	0.0%	0	0.0%	0	0.0%
嬭恋村	0	0.0%	0	0.0%	0	0.0%	0	0.0%
草津町	12	0.2%	12	0.2%	6	0.1%	0	0.0%
高山村	0	0.0%	0	0.0%	0	0.0%	0	0.0%
東吾妻町	0	0.0%	0	0.0%	0	0.0%	0	0.0%
片品村	0	0.0%	0	0.0%	0	0.0%	0	0.0%
川場村	0	0.0%	0	0.0%	0	0.0%	0	0.0%
昭和村	0	0.0%	0	0.0%	0	0.0%	0	0.0%
みなかみ町	1	0.0%	0	0.0%	0	0.0%	0	0.0%
玉村町	0	0.0%	0	0.0%	0	0.0%	0	0.0%
板倉町	0	0.0%	0	0.0%	0	0.0%	0	0.0%
明和町	0	0.0%	0	0.0%	0	0.0%	0	0.0%
千代田町	0	0.0%	0	0.0%	0	0.0%	0	0.0%
大泉町	0	0.0%	0	0.0%	0	0.0%	0	0.0%
邑楽町	0	0.0%	0	0.0%	0	0.0%	0	0.0%
県全体	14	0.0%	12	0.0%	6	0.0%	0	0.0%

※県全体は、四捨五入の関係で、各市町村の値を足し合わせた値と合わない場合がある。

表 3-3-3-21 断水人口、断水率（六日町断層帯、夏 12 時、強風）

市町村	直後		1日後		1週間後		1ヶ月後	
	断水人口 (人)	断水率	断水人口 (人)	断水率	断水人口 (人)	断水率	断水人口 (人)	断水率
前橋市	0	0.0%	0	0.0%	0	0.0%	0	0.0%
高崎市	0	0.0%	0	0.0%	0	0.0%	0	0.0%
桐生市	0	0.0%	0	0.0%	0	0.0%	0	0.0%
伊勢崎市	0	0.0%	0	0.0%	0	0.0%	0	0.0%
太田市	0	0.0%	0	0.0%	0	0.0%	0	0.0%
沼田市	0	0.0%	0	0.0%	0	0.0%	0	0.0%
館林市	0	0.0%	0	0.0%	0	0.0%	0	0.0%
渋川市	0	0.0%	0	0.0%	0	0.0%	0	0.0%
藤岡市	0	0.0%	0	0.0%	0	0.0%	0	0.0%
富岡市	0	0.0%	0	0.0%	0	0.0%	0	0.0%
安中市	0	0.0%	0	0.0%	0	0.0%	0	0.0%
みどり市	0	0.0%	0	0.0%	0	0.0%	0	0.0%
榛東村	0	0.0%	0	0.0%	0	0.0%	0	0.0%
吉岡町	0	0.0%	0	0.0%	0	0.0%	0	0.0%
上野村	0	0.0%	0	0.0%	0	0.0%	0	0.0%
神流町	0	0.0%	0	0.0%	0	0.0%	0	0.0%
下仁田町	0	0.0%	0	0.0%	0	0.0%	0	0.0%
南牧村	0	0.0%	0	0.0%	0	0.0%	0	0.0%
甘楽町	0	0.0%	0	0.0%	0	0.0%	0	0.0%
中之条町	0	0.0%	0	0.0%	0	0.0%	0	0.0%
長野原町	0	0.0%	0	0.0%	0	0.0%	0	0.0%
嬭恋村	0	0.0%	0	0.0%	0	0.0%	0	0.0%
草津町	12	0.2%	12	0.2%	6	0.1%	0	0.0%
高山村	0	0.0%	0	0.0%	0	0.0%	0	0.0%
東吾妻町	0	0.0%	0	0.0%	0	0.0%	0	0.0%
片品村	0	0.0%	0	0.0%	0	0.0%	0	0.0%
川場村	0	0.0%	0	0.0%	0	0.0%	0	0.0%
昭和村	0	0.0%	0	0.0%	0	0.0%	0	0.0%
みなかみ町	1	0.0%	0	0.0%	0	0.0%	0	0.0%
玉村町	0	0.0%	0	0.0%	0	0.0%	0	0.0%
板倉町	0	0.0%	0	0.0%	0	0.0%	0	0.0%
明和町	0	0.0%	0	0.0%	0	0.0%	0	0.0%
千代田町	0	0.0%	0	0.0%	0	0.0%	0	0.0%
大泉町	0	0.0%	0	0.0%	0	0.0%	0	0.0%
邑楽町	0	0.0%	0	0.0%	0	0.0%	0	0.0%
県全体	14	0.0%	12	0.0%	6	0.0%	0	0.0%

※県全体は、四捨五入の関係で、各市町村の値を足し合わせた値と合わない場合がある。

表 3-3-3-22 断水人口、断水率（長野盆地西縁断層帯、冬 18 時、強風）

市町村	直後		1日後		1週間後		1ヶ月後	
	断水人口 (人)	断水率	断水人口 (人)	断水率	断水人口 (人)	断水率	断水人口 (人)	断水率
前橋市	6	0.0%	0	0.0%	0	0.0%	0	0.0%
高崎市	10	0.0%	9	0.0%	4	0.0%	0	0.0%
桐生市	18	0.0%	0	0.0%	0	0.0%	0	0.0%
伊勢崎市	1	0.0%	0	0.0%	0	0.0%	0	0.0%
太田市	0	0.0%	0	0.0%	0	0.0%	0	0.0%
沼田市	1	0.0%	0	0.0%	0	0.0%	0	0.0%
館林市	0	0.0%	0	0.0%	0	0.0%	0	0.0%
渋川市	4	0.0%	0	0.0%	0	0.0%	0	0.0%
藤岡市	0	0.0%	0	0.0%	0	0.0%	0	0.0%
富岡市	1	0.0%	0	0.0%	0	0.0%	0	0.0%
安中市	3	0.0%	0	0.0%	0	0.0%	0	0.0%
みどり市	0	0.0%	0	0.0%	0	0.0%	0	0.0%
榛東村	0	0.0%	0	0.0%	0	0.0%	0	0.0%
吉岡町	0	0.0%	0	0.0%	0	0.0%	0	0.0%
上野村	0	0.0%	0	0.0%	0	0.0%	0	0.0%
神流町	0	0.0%	0	0.0%	0	0.0%	0	0.0%
下仁田町	0	0.0%	0	0.0%	0	0.0%	0	0.0%
南牧村	2	0.1%	1	0.1%	0	0.0%	0	0.0%
甘楽町	0	0.0%	0	0.0%	0	0.0%	0	0.0%
中之条町	4	0.0%	3	0.0%	3	0.0%	0	0.0%
長野原町	982	18.9%	888	17.1%	545	10.5%	73	1.4%
嬭恋村	691	7.8%	633	7.2%	373	4.2%	36	0.4%
草津町	4,597	78.2%	4,508	76.7%	3,738	63.6%	1,158	19.7%
高山村	0	0.0%	0	0.0%	0	0.0%	0	0.0%
東吾妻町	46	0.4%	45	0.4%	27	0.2%	0	0.0%
片品村	0	0.0%	0	0.0%	0	0.0%	0	0.0%
川場村	0	0.0%	0	0.0%	0	0.0%	0	0.0%
昭和村	0	0.0%	0	0.0%	0	0.0%	0	0.0%
みなかみ町	1	0.0%	0	0.0%	0	0.0%	0	0.0%
玉村町	0	0.0%	0	0.0%	0	0.0%	0	0.0%
板倉町	0	0.0%	0	0.0%	0	0.0%	0	0.0%
明和町	0	0.0%	0	0.0%	0	0.0%	0	0.0%
千代田町	0	0.0%	0	0.0%	0	0.0%	0	0.0%
大泉町	0	0.0%	0	0.0%	0	0.0%	0	0.0%
邑楽町	0	0.0%	0	0.0%	0	0.0%	0	0.0%
県全体	6,367	0.3%	6,087	0.3%	4,690	0.2%	1,266	0.1%

※県全体は、四捨五入の関係で、各市町村の値を足し合わせた値と合わない場合がある。

表 3-3-3-23 断水人口、断水率（長野盆地西縁断層帯、冬5時、強風）

市町村	直後		1日後		1週間後		1ヶ月後	
	断水人口 (人)	断水率	断水人口 (人)	断水率	断水人口 (人)	断水率	断水人口 (人)	断水率
前橋市	6	0.0%	0	0.0%	0	0.0%	0	0.0%
高崎市	10	0.0%	9	0.0%	4	0.0%	0	0.0%
桐生市	18	0.0%	0	0.0%	0	0.0%	0	0.0%
伊勢崎市	1	0.0%	0	0.0%	0	0.0%	0	0.0%
太田市	0	0.0%	0	0.0%	0	0.0%	0	0.0%
沼田市	1	0.0%	0	0.0%	0	0.0%	0	0.0%
館林市	0	0.0%	0	0.0%	0	0.0%	0	0.0%
渋川市	4	0.0%	0	0.0%	0	0.0%	0	0.0%
藤岡市	0	0.0%	0	0.0%	0	0.0%	0	0.0%
富岡市	1	0.0%	0	0.0%	0	0.0%	0	0.0%
安中市	3	0.0%	0	0.0%	0	0.0%	0	0.0%
みどり市	0	0.0%	0	0.0%	0	0.0%	0	0.0%
榛東村	0	0.0%	0	0.0%	0	0.0%	0	0.0%
吉岡町	0	0.0%	0	0.0%	0	0.0%	0	0.0%
上野村	0	0.0%	0	0.0%	0	0.0%	0	0.0%
神流町	0	0.0%	0	0.0%	0	0.0%	0	0.0%
下仁田町	0	0.0%	0	0.0%	0	0.0%	0	0.0%
南牧村	2	0.1%	1	0.1%	0	0.0%	0	0.0%
甘楽町	0	0.0%	0	0.0%	0	0.0%	0	0.0%
中之条町	4	0.0%	3	0.0%	3	0.0%	0	0.0%
長野原町	982	18.9%	888	17.1%	545	10.5%	73	1.4%
嬭恋村	691	7.8%	633	7.2%	373	4.2%	36	0.4%
草津町	4,597	78.2%	4,508	76.7%	3,738	63.6%	1,158	19.7%
高山村	0	0.0%	0	0.0%	0	0.0%	0	0.0%
東吾妻町	46	0.4%	45	0.4%	27	0.2%	0	0.0%
片品村	0	0.0%	0	0.0%	0	0.0%	0	0.0%
川場村	0	0.0%	0	0.0%	0	0.0%	0	0.0%
昭和村	0	0.0%	0	0.0%	0	0.0%	0	0.0%
みなかみ町	1	0.0%	0	0.0%	0	0.0%	0	0.0%
玉村町	0	0.0%	0	0.0%	0	0.0%	0	0.0%
板倉町	0	0.0%	0	0.0%	0	0.0%	0	0.0%
明和町	0	0.0%	0	0.0%	0	0.0%	0	0.0%
千代田町	0	0.0%	0	0.0%	0	0.0%	0	0.0%
大泉町	0	0.0%	0	0.0%	0	0.0%	0	0.0%
邑楽町	0	0.0%	0	0.0%	0	0.0%	0	0.0%
県全体	6,367	0.3%	6,087	0.3%	4,690	0.2%	1,266	0.1%

※県全体は、四捨五入の関係で、各市町村の値を足し合わせた値と合わない場合がある。

表 3-3-3-24 断水人口、断水率（長野盆地西縁断層帯、夏 12 時、強風）

市町村	直後		1日後		1週間後		1ヶ月後	
	断水人口 (人)	断水率	断水人口 (人)	断水率	断水人口 (人)	断水率	断水人口 (人)	断水率
前橋市	6	0.0%	0	0.0%	0	0.0%	0	0.0%
高崎市	10	0.0%	9	0.0%	4	0.0%	0	0.0%
桐生市	18	0.0%	0	0.0%	0	0.0%	0	0.0%
伊勢崎市	1	0.0%	0	0.0%	0	0.0%	0	0.0%
太田市	0	0.0%	0	0.0%	0	0.0%	0	0.0%
沼田市	1	0.0%	0	0.0%	0	0.0%	0	0.0%
館林市	0	0.0%	0	0.0%	0	0.0%	0	0.0%
渋川市	4	0.0%	0	0.0%	0	0.0%	0	0.0%
藤岡市	0	0.0%	0	0.0%	0	0.0%	0	0.0%
富岡市	1	0.0%	0	0.0%	0	0.0%	0	0.0%
安中市	3	0.0%	0	0.0%	0	0.0%	0	0.0%
みどり市	0	0.0%	0	0.0%	0	0.0%	0	0.0%
榛東村	0	0.0%	0	0.0%	0	0.0%	0	0.0%
吉岡町	0	0.0%	0	0.0%	0	0.0%	0	0.0%
上野村	0	0.0%	0	0.0%	0	0.0%	0	0.0%
神流町	0	0.0%	0	0.0%	0	0.0%	0	0.0%
下仁田町	0	0.0%	0	0.0%	0	0.0%	0	0.0%
南牧村	2	0.1%	1	0.1%	0	0.0%	0	0.0%
甘楽町	0	0.0%	0	0.0%	0	0.0%	0	0.0%
中之条町	4	0.0%	3	0.0%	0	0.0%	0	0.0%
長野原町	982	18.9%	888	17.1%	426	8.2%	26	0.5%
嬭恋村	691	7.8%	633	7.2%	269	3.0%	12	0.1%
草津町	4,597	78.2%	4,508	76.7%	3,303	56.2%	541	9.2%
高山村	0	0.0%	0	0.0%	0	0.0%	0	0.0%
東吾妻町	46	0.4%	45	0.4%	18	0.2%	0	0.0%
片品村	0	0.0%	0	0.0%	0	0.0%	0	0.0%
川場村	0	0.0%	0	0.0%	0	0.0%	0	0.0%
昭和村	0	0.0%	0	0.0%	0	0.0%	0	0.0%
みなかみ町	1	0.0%	0	0.0%	0	0.0%	0	0.0%
玉村町	0	0.0%	0	0.0%	0	0.0%	0	0.0%
板倉町	0	0.0%	0	0.0%	0	0.0%	0	0.0%
明和町	0	0.0%	0	0.0%	0	0.0%	0	0.0%
千代田町	0	0.0%	0	0.0%	0	0.0%	0	0.0%
大泉町	0	0.0%	0	0.0%	0	0.0%	0	0.0%
邑楽町	0	0.0%	0	0.0%	0	0.0%	0	0.0%
県全体	6,367	0.3%	6,087	0.3%	4,021	0.2%	579	0.0%

※県全体は、四捨五入の関係で、各市町村の値を足し合わせた値と合わない場合がある。

表 3-3-3-25 断水の復旧過程（深谷断層帯・綾瀬川断層、冬 18 時、強風）

市町村	直後		1日後		1週間後		1ヶ月後		要復旧 日数 (日)
	供給可能 人口 (人)	供給率	供給可能 人口 (人)	供給率	供給可能 人口 (人)	供給率	供給可能 人口 (人)	供給率	
前橋市	6,151	1.9%	6,572	2.0%	23,657	7.2%	184,660	56.2%	136
高崎市	3,464	0.9%	3,472	1.0%	10,954	3.0%	131,240	35.9%	142
桐生市	6,816	6.7%	7,249	7.1%	17,459	17.1%	72,897	71.4%	126
伊勢崎市	3,132	1.5%	3,376	1.6%	11,815	5.6%	102,540	48.6%	139
太田市	136,925	61.7%	142,237	64.1%	173,303	78.1%	216,130	97.4%	68
沼田市	36,776	99.5%	36,778	99.5%	36,894	99.9%	36,945	100.0%	3
館林市	71,786	97.5%	71,840	97.6%	73,018	99.2%	73,607	100.0%	13
渋川市	11,185	15.5%	11,941	16.6%	23,882	33.2%	59,992	83.4%	109
藤岡市	15,176	25.0%	16,132	26.6%	28,200	46.5%	55,369	91.3%	89
富岡市	21,981	48.6%	22,911	50.7%	30,187	66.8%	43,021	95.2%	78
安中市	30,257	55.9%	31,476	58.1%	39,602	73.1%	52,225	96.4%	73
みどり市	42,432	87.2%	43,001	88.4%	46,012	94.6%	48,505	99.7%	36
榛東村	4,124	28.4%	4,377	30.1%	6,209	42.7%	12,011	82.6%	86
吉岡町	4,298	19.1%	4,606	20.5%	7,370	32.8%	17,257	76.8%	98
上野村	990	99.9%	990	99.9%	991	100.0%	991	100.0%	3
神流町	1,517	96.2%	1,522	96.5%	1,558	98.8%	1,577	100.0%	18
下仁田町	4,731	75.7%	4,881	78.1%	5,581	89.3%	6,213	99.4%	45
南牧村	1,138	81.6%	1,163	83.4%	1,282	92.0%	1,387	99.5%	42
甘楽町	4,219	34.0%	4,432	35.8%	6,652	53.7%	11,399	92.0%	85
中之条町	13,094	99.6%	13,091	99.6%	13,114	99.8%	13,140	100.0%	3
長野原町	5,027	96.8%	5,035	97.0%	5,108	98.4%	5,191	100.0%	15
嬭恋村	8,831	99.8%	8,830	99.8%	8,836	99.9%	8,848	100.0%	3
草津町	5,382	91.6%	5,425	92.3%	5,613	95.5%	5,849	99.5%	29
高山村	3,534	99.4%	3,536	99.4%	3,546	99.7%	3,557	100.0%	5
東吾妻町	8,594	74.3%	8,848	76.5%	9,791	84.7%	11,256	97.3%	46
片品村	3,780	100.0%	3,781	100.0%	3,781	100.0%	3,781	100.0%	3
川場村	2,950	99.6%	2,951	99.6%	2,957	99.8%	2,963	100.0%	3
昭和村	6,116	97.5%	6,120	97.6%	6,220	99.2%	6,270	100.0%	13
みなかみ町	16,557	99.8%	16,556	99.8%	16,572	99.9%	16,589	100.0%	3
玉村町	439	1.2%	427	1.2%	1,531	4.3%	15,309	43.0%	139
板倉町	13,364	98.5%	13,373	98.6%	13,495	99.5%	13,563	100.0%	10
明和町	9,859	91.7%	9,938	92.4%	10,400	96.7%	10,733	99.8%	29
千代田町	3,582	33.3%	3,780	35.1%	5,782	53.7%	9,982	92.7%	85
大泉町	27,842	67.3%	28,860	69.8%	34,318	83.0%	40,644	98.3%	60
邑楽町	23,226	90.6%	23,421	91.4%	24,651	96.2%	25,574	99.8%	32
県全体	559,274	29.5%	572,927	30.2%	710,345	37.5%	1,321,214	69.7%	142

※県全体は、四捨五入の関係で、各市町村の値を足し合わせた値と合わない場合がある。

表 3-3-3-26 断水の復旧過程（深谷断層帯・綾瀬川断層、冬5時、強風）

市町村	直後		1日後		1週間後		1ヶ月後		要復旧 日数 (日)
	供給可能 人口(人)	供給率	供給可能 人口(人)	供給率	供給可能 人口(人)	供給率	供給可能 人口(人)	供給率	
前橋市	6,151	1.9%	6,572	2.0%	23,657	7.2%	184,660	56.2%	136
高崎市	3,464	0.9%	3,472	1.0%	10,954	3.0%	131,240	35.9%	142
桐生市	6,816	6.7%	7,249	7.1%	17,459	17.1%	72,897	71.4%	126
伊勢崎市	3,132	1.5%	3,376	1.6%	11,815	5.6%	102,540	48.6%	139
太田市	136,925	61.7%	142,237	64.1%	173,303	78.1%	216,130	97.4%	68
沼田市	36,776	99.5%	36,778	99.5%	36,894	99.9%	36,945	100.0%	3
館林市	71,786	97.5%	71,840	97.6%	73,018	99.2%	73,607	100.0%	13
渋川市	11,185	15.5%	11,941	16.6%	23,882	33.2%	59,992	83.4%	109
藤岡市	15,176	25.0%	16,132	26.6%	28,200	46.5%	55,369	91.3%	89
富岡市	21,981	48.6%	22,911	50.7%	30,187	66.8%	43,021	95.2%	78
安中市	30,257	55.9%	31,476	58.1%	39,602	73.1%	52,225	96.4%	73
みどり市	42,432	87.2%	43,001	88.4%	46,012	94.6%	48,505	99.7%	36
榛東村	4,124	28.4%	4,377	30.1%	6,209	42.7%	12,011	82.6%	86
吉岡町	4,298	19.1%	4,606	20.5%	7,370	32.8%	17,257	76.8%	98
上野村	990	99.9%	990	99.9%	991	100.0%	991	100.0%	3
神流町	1,517	96.2%	1,522	96.5%	1,558	98.8%	1,577	100.0%	18
下仁田町	4,731	75.7%	4,881	78.1%	5,581	89.3%	6,213	99.4%	45
南牧村	1,138	81.6%	1,163	83.4%	1,282	92.0%	1,387	99.5%	42
甘楽町	4,219	34.0%	4,432	35.8%	6,652	53.7%	11,399	92.0%	85
中之条町	13,094	99.6%	13,091	99.6%	13,114	99.8%	13,140	100.0%	3
長野原町	5,027	96.8%	5,035	97.0%	5,108	98.4%	5,191	100.0%	15
嬭恋村	8,831	99.8%	8,830	99.8%	8,836	99.9%	8,848	100.0%	3
草津町	5,382	91.6%	5,425	92.3%	5,613	95.5%	5,849	99.5%	29
高山村	3,534	99.4%	3,536	99.4%	3,546	99.7%	3,557	100.0%	5
東吾妻町	8,594	74.3%	8,848	76.5%	9,791	84.7%	11,256	97.3%	46
片品村	3,780	100.0%	3,781	100.0%	3,781	100.0%	3,781	100.0%	3
川場村	2,950	99.6%	2,951	99.6%	2,957	99.8%	2,963	100.0%	3
昭和村	6,116	97.5%	6,120	97.6%	6,220	99.2%	6,270	100.0%	13
みなかみ町	16,557	99.8%	16,556	99.8%	16,572	99.9%	16,589	100.0%	3
玉村町	439	1.2%	427	1.2%	1,531	4.3%	15,309	43.0%	139
板倉町	13,364	98.5%	13,373	98.6%	13,495	99.5%	13,563	100.0%	10
明和町	9,859	91.7%	9,938	92.4%	10,400	96.7%	10,733	99.8%	29
千代田町	3,582	33.3%	3,780	35.1%	5,782	53.7%	9,982	92.7%	85
大泉町	27,842	67.3%	28,860	69.8%	34,318	83.0%	40,644	98.3%	60
邑楽町	23,226	90.6%	23,421	91.4%	24,651	96.2%	25,574	99.8%	32
県全体	559,274	29.5%	572,927	30.2%	710,345	37.5%	1,321,214	69.7%	142

※県全体は、四捨五入の関係で、各市町村の値を足し合わせた値と合わない場合がある。

表 3-3-3-27 断水の復旧過程（深谷断層帯・綾瀬川断層、夏 12 時、強風）

市町村	直後		1日後		1週間後		1ヶ月後		要復旧 日数 (日)
	供給可能 人口 (人)	供給率	供給可能 人口 (人)	供給率	供給可能 人口 (人)	供給率	供給可能 人口 (人)	供給率	
前橋市	6,151	1.9%	6,572	2.0%	23,657	7.2%	184,660	56.2%	95
高崎市	3,464	0.9%	3,472	1.0%	10,954	3.0%	131,240	35.9%	99
桐生市	6,816	6.7%	7,249	7.1%	17,459	17.1%	72,897	71.4%	88
伊勢崎市	3,132	1.5%	3,376	1.6%	11,815	5.6%	102,540	48.6%	97
太田市	136,925	61.7%	142,237	64.1%	173,303	78.1%	216,130	97.4%	47
沼田市	36,776	99.5%	36,778	99.5%	36,894	99.9%	36,945	100.0%	1
館林市	71,786	97.5%	71,840	97.6%	73,018	99.2%	73,607	100.0%	9
渋川市	11,185	15.5%	11,941	16.6%	23,882	33.2%	59,992	83.4%	76
藤岡市	15,176	25.0%	16,132	26.6%	28,200	46.5%	55,369	91.3%	62
富岡市	21,981	48.6%	22,911	50.7%	30,187	66.8%	43,021	95.2%	54
安中市	30,257	55.9%	31,476	58.1%	39,602	73.1%	52,225	96.4%	51
みどり市	42,432	87.2%	43,001	88.4%	46,012	94.6%	48,505	99.7%	25
榛東村	4,124	28.4%	4,377	30.1%	7,183	49.4%	13,363	91.9%	60
吉岡町	4,298	19.1%	4,606	20.5%	8,943	39.8%	19,841	88.3%	68
上野村	990	99.9%	990	99.9%	991	100.0%	991	100.0%	1
神流町	1,517	96.2%	1,522	96.5%	1,558	98.8%	1,577	100.0%	12
下仁田町	4,731	75.7%	4,881	78.1%	5,581	89.3%	6,213	99.4%	31
南牧村	1,138	81.6%	1,163	83.4%	1,282	92.0%	1,387	99.5%	29
甘楽町	4,219	34.0%	4,432	35.8%	6,652	53.7%	11,399	92.0%	59
中之条町	13,094	99.6%	13,091	99.6%	13,119	99.8%	13,140	100.0%	1
長野原町	5,027	96.8%	5,035	97.0%	5,139	99.0%	5,191	100.0%	10
嬭恋村	8,831	99.8%	8,830	99.8%	8,845	100.0%	8,848	100.0%	1
草津町	5,382	91.6%	5,425	92.3%	5,678	96.6%	5,866	99.8%	20
高山村	3,534	99.4%	3,536	99.4%	3,550	99.8%	3,557	100.0%	3
東吾妻町	8,594	74.3%	8,848	76.5%	10,135	87.6%	11,450	99.0%	32
片品村	3,780	100.0%	3,781	100.0%	3,781	100.0%	3,781	100.0%	1
川場村	2,950	99.6%	2,951	99.6%	2,960	99.9%	2,963	100.0%	1
昭和村	6,116	97.5%	6,120	97.6%	6,220	99.2%	6,270	100.0%	9
みなかみ町	16,557	99.8%	16,556	99.8%	16,572	99.9%	16,589	100.0%	1
玉村町	439	1.2%	427	1.2%	1,531	4.3%	15,309	43.0%	97
板倉町	13,364	98.5%	13,373	98.6%	13,495	99.5%	13,563	100.0%	7
明和町	9,859	91.7%	9,938	92.4%	10,400	96.7%	10,733	99.8%	20
千代田町	3,582	33.3%	3,780	35.1%	5,782	53.7%	9,982	92.7%	59
大泉町	27,842	67.3%	28,860	69.8%	34,318	83.0%	40,644	98.3%	42
邑楽町	23,226	90.6%	23,421	91.4%	24,651	96.2%	25,574	99.8%	22
県全体	559,274	29.5%	572,927	30.2%	713,352	37.6%	1,325,362	69.9%	99

※県全体は、四捨五入の関係で、各市町村の値を足し合わせた値と合わない場合がある。

表 3-3-3-28 断水の復旧過程（太田断層、冬 18 時、強風）

市町村	直後		1日後		1週間後		1ヶ月後		要復旧 日数 (日)
	供給可能 人口(人)	供給率	供給可能 人口(人)	供給率	供給可能 人口(人)	供給率	供給可能 人口(人)	供給率	
前橋市	328,094	99.9%	328,247	99.9%	328,576	100.0%	328,576	100.0%	3
高崎市	365,334	100.0%	365,346	100.0%	365,346	100.0%	365,346	100.0%	3
桐生市	55,213	54.1%	57,481	56.3%	73,101	71.6%	98,115	96.1%	75
伊勢崎市	174,576	82.7%	177,862	84.3%	195,163	92.5%	210,143	99.6%	40
太田市	192,709	86.8%	195,271	88.0%	209,473	94.4%	221,233	99.7%	36
沼田市	36,945	100.0%	36,945	100.0%	36,945	100.0%	36,945	100.0%	0
館林市	73,521	99.9%	73,533	99.9%	73,607	100.0%	73,607	100.0%	3
渋川市	71,932	100.0%	71,933	100.0%	71,933	100.0%	71,933	100.0%	3
藤岡市	60,644	100.0%	60,645	100.0%	60,645	100.0%	60,645	100.0%	3
富岡市	45,190	100.0%	45,190	100.0%	45,190	100.0%	45,190	100.0%	0
安中市	54,175	100.0%	54,175	100.0%	54,175	100.0%	54,175	100.0%	0
みどり市	48,370	99.4%	48,364	99.4%	48,552	99.8%	48,646	100.0%	3
榛東村	14,541	100.0%	14,541	100.0%	14,541	100.0%	14,541	100.0%	0
吉岡町	22,470	100.0%	22,470	100.0%	22,470	100.0%	22,470	100.0%	0
上野村	991	100.0%	991	100.0%	991	100.0%	991	100.0%	0
神流町	1,577	100.0%	1,577	100.0%	1,577	100.0%	1,577	100.0%	0
下仁田町	6,250	100.0%	6,250	100.0%	6,250	100.0%	6,250	100.0%	0
南牧村	1,394	100.0%	1,394	100.0%	1,394	100.0%	1,394	100.0%	0
甘楽町	12,392	100.0%	12,392	100.0%	12,392	100.0%	12,392	100.0%	0
中之条町	13,140	100.0%	13,140	100.0%	13,140	100.0%	13,140	100.0%	0
長野原町	5,191	100.0%	5,191	100.0%	5,191	100.0%	5,191	100.0%	0
嬭恋村	8,848	100.0%	8,848	100.0%	8,848	100.0%	8,848	100.0%	0
草津町	5,878	100.0%	5,878	100.0%	5,878	100.0%	5,878	100.0%	0
高山村	3,557	100.0%	3,557	100.0%	3,557	100.0%	3,557	100.0%	0
東吾妻町	11,564	100.0%	11,564	100.0%	11,564	100.0%	11,564	100.0%	0
片品村	3,781	100.0%	3,781	100.0%	3,781	100.0%	3,781	100.0%	0
川場村	2,963	100.0%	2,963	100.0%	2,963	100.0%	2,963	100.0%	0
昭和村	6,270	100.0%	6,270	100.0%	6,270	100.0%	6,270	100.0%	0
みなかみ町	16,589	100.0%	16,589	100.0%	16,589	100.0%	16,589	100.0%	0
玉村町	35,383	99.4%	35,388	99.4%	35,531	99.8%	35,602	100.0%	5
板倉町	13,563	100.0%	13,563	100.0%	13,563	100.0%	13,563	100.0%	0
明和町	10,742	99.9%	10,744	99.9%	10,755	100.0%	10,755	100.0%	3
千代田町	9,583	89.0%	9,691	90.0%	10,273	95.4%	10,746	99.8%	33
大泉町	23,001	55.6%	23,899	57.8%	30,142	72.9%	39,817	96.3%	73
邑楽町	24,320	94.9%	24,421	95.3%	25,164	98.2%	25,599	99.9%	22
県全体	1,760,693	92.9%	1,770,094	93.4%	1,825,529	96.3%	1,888,034	99.6%	75

※県全体は、四捨五入の関係で、各市町村の値を足し合わせた値と合わない場合がある。

表 3-3-3-29 断水の復旧過程（太田断層、冬5時、強風）

市町村	直後		1日後		1週間後		1ヶ月後		要復旧 日数 (日)
	供給可能 人口(人)	供給率	供給可能 人口(人)	供給率	供給可能 人口(人)	供給率	供給可能 人口(人)	供給率	
前橋市	328,094	99.9%	328,247	99.9%	328,576	100.0%	328,576	100.0%	3
高崎市	365,334	100.0%	365,346	100.0%	365,346	100.0%	365,346	100.0%	3
桐生市	55,213	54.1%	57,481	56.3%	73,101	71.6%	98,115	96.1%	75
伊勢崎市	174,576	82.7%	177,862	84.3%	195,163	92.5%	210,143	99.6%	40
太田市	192,709	86.8%	195,271	88.0%	209,473	94.4%	221,233	99.7%	36
沼田市	36,945	100.0%	36,945	100.0%	36,945	100.0%	36,945	100.0%	0
館林市	73,521	99.9%	73,533	99.9%	73,607	100.0%	73,607	100.0%	3
渋川市	71,932	100.0%	71,933	100.0%	71,933	100.0%	71,933	100.0%	3
藤岡市	60,644	100.0%	60,645	100.0%	60,645	100.0%	60,645	100.0%	3
富岡市	45,190	100.0%	45,190	100.0%	45,190	100.0%	45,190	100.0%	0
安中市	54,175	100.0%	54,175	100.0%	54,175	100.0%	54,175	100.0%	0
みどり市	48,370	99.4%	48,364	99.4%	48,552	99.8%	48,646	100.0%	3
榛東村	14,541	100.0%	14,541	100.0%	14,541	100.0%	14,541	100.0%	0
吉岡町	22,470	100.0%	22,470	100.0%	22,470	100.0%	22,470	100.0%	0
上野村	991	100.0%	991	100.0%	991	100.0%	991	100.0%	0
神流町	1,577	100.0%	1,577	100.0%	1,577	100.0%	1,577	100.0%	0
下仁田町	6,250	100.0%	6,250	100.0%	6,250	100.0%	6,250	100.0%	0
南牧村	1,394	100.0%	1,394	100.0%	1,394	100.0%	1,394	100.0%	0
甘楽町	12,392	100.0%	12,392	100.0%	12,392	100.0%	12,392	100.0%	0
中之条町	13,140	100.0%	13,140	100.0%	13,140	100.0%	13,140	100.0%	0
長野原町	5,191	100.0%	5,191	100.0%	5,191	100.0%	5,191	100.0%	0
嬭恋村	8,848	100.0%	8,848	100.0%	8,848	100.0%	8,848	100.0%	0
草津町	5,878	100.0%	5,878	100.0%	5,878	100.0%	5,878	100.0%	0
高山村	3,557	100.0%	3,557	100.0%	3,557	100.0%	3,557	100.0%	0
東吾妻町	11,564	100.0%	11,564	100.0%	11,564	100.0%	11,564	100.0%	0
片品村	3,781	100.0%	3,781	100.0%	3,781	100.0%	3,781	100.0%	0
川場村	2,963	100.0%	2,963	100.0%	2,963	100.0%	2,963	100.0%	0
昭和村	6,270	100.0%	6,270	100.0%	6,270	100.0%	6,270	100.0%	0
みなかみ町	16,589	100.0%	16,589	100.0%	16,589	100.0%	16,589	100.0%	0
玉村町	35,383	99.4%	35,388	99.4%	35,531	99.8%	35,602	100.0%	5
板倉町	13,563	100.0%	13,563	100.0%	13,563	100.0%	13,563	100.0%	0
明和町	10,742	99.9%	10,744	99.9%	10,755	100.0%	10,755	100.0%	3
千代田町	9,583	89.0%	9,691	90.0%	10,273	95.4%	10,746	99.8%	33
大泉町	23,001	55.6%	23,899	57.8%	30,142	72.9%	39,817	96.3%	73
邑楽町	24,320	94.9%	24,421	95.3%	25,164	98.2%	25,599	99.9%	22
県全体	1,760,693	92.9%	1,770,094	93.4%	1,825,529	96.3%	1,888,034	99.6%	75

※県全体は、四捨五入の関係で、各市町村の値を足し合わせた値と合わない場合がある。

表 3-3-3-30 断水の復旧過程（太田断層、夏 12 時、強風）

市町村	直後		1日後		1週間後		1ヶ月後		要復旧 日数 (日)
	供給可能 人口 (人)	供給率	供給可能 人口 (人)	供給率	供給可能 人口 (人)	供給率	供給可能 人口 (人)	供給率	
前橋市	328,094	99.9%	328,247	99.9%	328,576	100.0%	328,576	100.0%	1
高崎市	365,334	100.0%	365,346	100.0%	365,346	100.0%	365,346	100.0%	1
桐生市	55,213	54.1%	57,481	56.3%	73,101	71.6%	98,115	96.1%	52
伊勢崎市	174,576	82.7%	177,862	84.3%	195,163	92.5%	210,143	99.6%	28
太田市	192,709	86.8%	195,271	88.0%	209,473	94.4%	221,233	99.7%	25
沼田市	36,945	100.0%	36,945	100.0%	36,945	100.0%	36,945	100.0%	0
館林市	73,521	99.9%	73,533	99.9%	73,607	100.0%	73,607	100.0%	1
渋川市	71,932	100.0%	71,933	100.0%	71,933	100.0%	71,933	100.0%	1
藤岡市	60,644	100.0%	60,645	100.0%	60,645	100.0%	60,645	100.0%	1
富岡市	45,190	100.0%	45,190	100.0%	45,190	100.0%	45,190	100.0%	0
安中市	54,175	100.0%	54,175	100.0%	54,175	100.0%	54,175	100.0%	0
みどり市	48,370	99.4%	48,364	99.4%	48,552	99.8%	48,646	100.0%	2
榛東村	14,541	100.0%	14,541	100.0%	14,541	100.0%	14,541	100.0%	0
吉岡町	22,470	100.0%	22,470	100.0%	22,470	100.0%	22,470	100.0%	0
上野村	991	100.0%	991	100.0%	991	100.0%	991	100.0%	0
神流町	1,577	100.0%	1,577	100.0%	1,577	100.0%	1,577	100.0%	0
下仁田町	6,250	100.0%	6,250	100.0%	6,250	100.0%	6,250	100.0%	0
南牧村	1,394	100.0%	1,394	100.0%	1,394	100.0%	1,394	100.0%	0
甘楽町	12,392	100.0%	12,392	100.0%	12,392	100.0%	12,392	100.0%	0
中之条町	13,140	100.0%	13,140	100.0%	13,140	100.0%	13,140	100.0%	0
長野原町	5,191	100.0%	5,191	100.0%	5,191	100.0%	5,191	100.0%	0
嬭恋村	8,848	100.0%	8,848	100.0%	8,848	100.0%	8,848	100.0%	0
草津町	5,878	100.0%	5,878	100.0%	5,878	100.0%	5,878	100.0%	0
高山村	3,557	100.0%	3,557	100.0%	3,557	100.0%	3,557	100.0%	0
東吾妻町	11,564	100.0%	11,564	100.0%	11,564	100.0%	11,564	100.0%	0
片品村	3,781	100.0%	3,781	100.0%	3,781	100.0%	3,781	100.0%	0
川場村	2,963	100.0%	2,963	100.0%	2,963	100.0%	2,963	100.0%	0
昭和村	6,270	100.0%	6,270	100.0%	6,270	100.0%	6,270	100.0%	0
みなかみ町	16,589	100.0%	16,589	100.0%	16,589	100.0%	16,589	100.0%	0
玉村町	35,383	99.4%	35,388	99.4%	35,531	99.8%	35,602	100.0%	3
板倉町	13,563	100.0%	13,563	100.0%	13,563	100.0%	13,563	100.0%	0
明和町	10,742	99.9%	10,744	99.9%	10,755	100.0%	10,755	100.0%	1
千代田町	9,583	89.0%	9,691	90.0%	10,273	95.4%	10,746	99.8%	23
大泉町	23,001	55.6%	23,899	57.8%	30,142	72.9%	39,817	96.3%	51
邑楽町	24,320	94.9%	24,421	95.3%	25,164	98.2%	25,599	99.9%	15
県全体	1,760,693	92.9%	1,770,094	93.4%	1,825,529	96.3%	1,888,034	99.6%	52

※県全体は、四捨五入の関係で、各市町村の値を足し合わせた値と合わない場合がある。

表 3-3-3-31 断水の復旧過程（片品川左岸断層、冬 18 時、強風）

市町村	直後		1日後		1週間後		1ヶ月後		要復旧 日数 (日)
	供給可能 人口 (人)	供給率	供給可能 人口 (人)	供給率	供給可能 人口 (人)	供給率	供給可能 人口 (人)	供給率	
前橋市	328,576	100.0%	328,576	100.0%	328,576	100.0%	328,576	100.0%	0
高崎市	365,346	100.0%	365,346	100.0%	365,346	100.0%	365,346	100.0%	0
桐生市	102,013	99.9%	101,995	99.9%	102,097	100.0%	102,097	100.0%	3
伊勢崎市	210,987	100.0%	210,987	100.0%	210,987	100.0%	210,987	100.0%	0
太田市	221,899	100.0%	221,899	100.0%	221,899	100.0%	221,899	100.0%	0
沼田市	36,896	99.9%	36,903	99.9%	36,931	100.0%	36,945	100.0%	3
館林市	73,607	100.0%	73,607	100.0%	73,607	100.0%	73,607	100.0%	0
渋川市	71,933	100.0%	71,933	100.0%	71,933	100.0%	71,933	100.0%	0
藤岡市	60,645	100.0%	60,645	100.0%	60,645	100.0%	60,645	100.0%	0
富岡市	45,190	100.0%	45,190	100.0%	45,190	100.0%	45,190	100.0%	0
安中市	54,175	100.0%	54,175	100.0%	54,175	100.0%	54,175	100.0%	0
みどり市	48,646	100.0%	48,646	100.0%	48,646	100.0%	48,646	100.0%	0
榛東村	14,541	100.0%	14,541	100.0%	14,541	100.0%	14,541	100.0%	0
吉岡町	22,470	100.0%	22,470	100.0%	22,470	100.0%	22,470	100.0%	0
上野村	991	100.0%	991	100.0%	991	100.0%	991	100.0%	0
神流町	1,577	100.0%	1,577	100.0%	1,577	100.0%	1,577	100.0%	0
下仁田町	6,250	100.0%	6,250	100.0%	6,250	100.0%	6,250	100.0%	0
南牧村	1,394	100.0%	1,394	100.0%	1,394	100.0%	1,394	100.0%	0
甘楽町	12,392	100.0%	12,392	100.0%	12,392	100.0%	12,392	100.0%	0
中之条町	13,140	100.0%	13,140	100.0%	13,140	100.0%	13,140	100.0%	0
長野原町	5,191	100.0%	5,191	100.0%	5,191	100.0%	5,191	100.0%	0
嬭恋村	8,848	100.0%	8,848	100.0%	8,848	100.0%	8,848	100.0%	0
草津町	5,878	100.0%	5,878	100.0%	5,878	100.0%	5,878	100.0%	0
高山村	3,557	100.0%	3,557	100.0%	3,557	100.0%	3,557	100.0%	0
東吾妻町	11,564	100.0%	11,564	100.0%	11,564	100.0%	11,564	100.0%	0
片品村	2,480	65.6%	2,571	68.0%	2,938	77.7%	3,600	95.2%	62
川場村	2,959	99.9%	2,960	99.9%	2,960	99.9%	2,963	100.0%	3
昭和村	6,267	100.0%	6,270	100.0%	6,270	100.0%	6,270	100.0%	3
みなかみ町	16,589	100.0%	16,589	100.0%	16,589	100.0%	16,589	100.0%	0
玉村町	35,602	100.0%	35,602	100.0%	35,602	100.0%	35,602	100.0%	0
板倉町	13,563	100.0%	13,563	100.0%	13,563	100.0%	13,563	100.0%	0
明和町	10,755	100.0%	10,755	100.0%	10,755	100.0%	10,755	100.0%	0
千代田町	10,768	100.0%	10,768	100.0%	10,768	100.0%	10,768	100.0%	0
大泉町	41,347	100.0%	41,347	100.0%	41,347	100.0%	41,347	100.0%	0
邑楽町	25,625	100.0%	25,625	100.0%	25,625	100.0%	25,625	100.0%	0
県全体	1,893,660	99.9%	1,893,745	99.9%	1,894,242	100.0%	1,894,921	100.0%	62

※県全体は、四捨五入の関係で、各市町村の値を足し合わせた値と合わない場合がある。

表 3-3-3-32 断水の復旧過程（片品川左岸断層、冬5時、強風）

市町村	直後		1日後		1週間後		1ヶ月後		要復旧 日数 (日)
	供給可能 人口(人)	供給率	供給可能 人口(人)	供給率	供給可能 人口(人)	供給率	供給可能 人口(人)	供給率	
前橋市	328,576	100.0%	328,576	100.0%	328,576	100.0%	328,576	100.0%	0
高崎市	365,346	100.0%	365,346	100.0%	365,346	100.0%	365,346	100.0%	0
桐生市	102,013	99.9%	101,995	99.9%	102,097	100.0%	102,097	100.0%	3
伊勢崎市	210,987	100.0%	210,987	100.0%	210,987	100.0%	210,987	100.0%	0
太田市	221,899	100.0%	221,899	100.0%	221,899	100.0%	221,899	100.0%	0
沼田市	36,896	99.9%	36,903	99.9%	36,931	100.0%	36,945	100.0%	3
館林市	73,607	100.0%	73,607	100.0%	73,607	100.0%	73,607	100.0%	0
渋川市	71,933	100.0%	71,933	100.0%	71,933	100.0%	71,933	100.0%	0
藤岡市	60,645	100.0%	60,645	100.0%	60,645	100.0%	60,645	100.0%	0
富岡市	45,190	100.0%	45,190	100.0%	45,190	100.0%	45,190	100.0%	0
安中市	54,175	100.0%	54,175	100.0%	54,175	100.0%	54,175	100.0%	0
みどり市	48,646	100.0%	48,646	100.0%	48,646	100.0%	48,646	100.0%	0
榛東村	14,541	100.0%	14,541	100.0%	14,541	100.0%	14,541	100.0%	0
吉岡町	22,470	100.0%	22,470	100.0%	22,470	100.0%	22,470	100.0%	0
上野村	991	100.0%	991	100.0%	991	100.0%	991	100.0%	0
神流町	1,577	100.0%	1,577	100.0%	1,577	100.0%	1,577	100.0%	0
下仁田町	6,250	100.0%	6,250	100.0%	6,250	100.0%	6,250	100.0%	0
南牧村	1,394	100.0%	1,394	100.0%	1,394	100.0%	1,394	100.0%	0
甘楽町	12,392	100.0%	12,392	100.0%	12,392	100.0%	12,392	100.0%	0
中之条町	13,140	100.0%	13,140	100.0%	13,140	100.0%	13,140	100.0%	0
長野原町	5,191	100.0%	5,191	100.0%	5,191	100.0%	5,191	100.0%	0
嬭恋村	8,848	100.0%	8,848	100.0%	8,848	100.0%	8,848	100.0%	0
草津町	5,878	100.0%	5,878	100.0%	5,878	100.0%	5,878	100.0%	0
高山村	3,557	100.0%	3,557	100.0%	3,557	100.0%	3,557	100.0%	0
東吾妻町	11,564	100.0%	11,564	100.0%	11,564	100.0%	11,564	100.0%	0
片品村	2,480	65.6%	2,571	68.0%	2,938	77.7%	3,600	95.2%	62
川場村	2,959	99.9%	2,960	99.9%	2,960	99.9%	2,963	100.0%	3
昭和村	6,267	100.0%	6,270	100.0%	6,270	100.0%	6,270	100.0%	3
みなかみ町	16,589	100.0%	16,589	100.0%	16,589	100.0%	16,589	100.0%	0
玉村町	35,602	100.0%	35,602	100.0%	35,602	100.0%	35,602	100.0%	0
板倉町	13,563	100.0%	13,563	100.0%	13,563	100.0%	13,563	100.0%	0
明和町	10,755	100.0%	10,755	100.0%	10,755	100.0%	10,755	100.0%	0
千代田町	10,768	100.0%	10,768	100.0%	10,768	100.0%	10,768	100.0%	0
大泉町	41,347	100.0%	41,347	100.0%	41,347	100.0%	41,347	100.0%	0
邑楽町	25,625	100.0%	25,625	100.0%	25,625	100.0%	25,625	100.0%	0
県全体	1,893,660	99.9%	1,893,745	99.9%	1,894,242	100.0%	1,894,921	100.0%	62

※県全体は、四捨五入の関係で、各市町村の値を足し合わせた値と合わない場合がある。

表 3-3-3-33 断水の復旧過程（片品川左岸断層、夏 12 時、強風）

市町村	直後		1日後		1週間後		1ヶ月後		要復旧 日数 (日)
	供給可能 人口 (人)	供給率	供給可能 人口 (人)	供給率	供給可能 人口 (人)	供給率	供給可能 人口 (人)	供給率	
前橋市	328,576	100.0%	328,576	100.0%	328,576	100.0%	328,576	100.0%	0
高崎市	365,346	100.0%	365,346	100.0%	365,346	100.0%	365,346	100.0%	0
桐生市	102,013	99.9%	101,995	99.9%	102,097	100.0%	102,097	100.0%	1
伊勢崎市	210,987	100.0%	210,987	100.0%	210,987	100.0%	210,987	100.0%	0
太田市	221,899	100.0%	221,899	100.0%	221,899	100.0%	221,899	100.0%	0
沼田市	36,896	99.9%	36,903	99.9%	36,931	100.0%	36,945	100.0%	1
館林市	73,607	100.0%	73,607	100.0%	73,607	100.0%	73,607	100.0%	0
渋川市	71,933	100.0%	71,933	100.0%	71,933	100.0%	71,933	100.0%	0
藤岡市	60,645	100.0%	60,645	100.0%	60,645	100.0%	60,645	100.0%	0
富岡市	45,190	100.0%	45,190	100.0%	45,190	100.0%	45,190	100.0%	0
安中市	54,175	100.0%	54,175	100.0%	54,175	100.0%	54,175	100.0%	0
みどり市	48,646	100.0%	48,646	100.0%	48,646	100.0%	48,646	100.0%	0
榛東村	14,541	100.0%	14,541	100.0%	14,541	100.0%	14,541	100.0%	0
吉岡町	22,470	100.0%	22,470	100.0%	22,470	100.0%	22,470	100.0%	0
上野村	991	100.0%	991	100.0%	991	100.0%	991	100.0%	0
神流町	1,577	100.0%	1,577	100.0%	1,577	100.0%	1,577	100.0%	0
下仁田町	6,250	100.0%	6,250	100.0%	6,250	100.0%	6,250	100.0%	0
南牧村	1,394	100.0%	1,394	100.0%	1,394	100.0%	1,394	100.0%	0
甘楽町	12,392	100.0%	12,392	100.0%	12,392	100.0%	12,392	100.0%	0
中之条町	13,140	100.0%	13,140	100.0%	13,140	100.0%	13,140	100.0%	0
長野原町	5,191	100.0%	5,191	100.0%	5,191	100.0%	5,191	100.0%	0
嬭恋村	8,848	100.0%	8,848	100.0%	8,848	100.0%	8,848	100.0%	0
草津町	5,878	100.0%	5,878	100.0%	5,878	100.0%	5,878	100.0%	0
高山村	3,557	100.0%	3,557	100.0%	3,557	100.0%	3,557	100.0%	0
東吾妻町	11,564	100.0%	11,564	100.0%	11,564	100.0%	11,564	100.0%	0
片品村	2,480	65.6%	2,571	68.0%	3,082	81.5%	3,705	98.0%	43
川場村	2,959	99.9%	2,960	99.9%	2,963	100.0%	2,963	100.0%	1
昭和村	6,267	100.0%	6,270	100.0%	6,270	100.0%	6,270	100.0%	1
みなかみ町	16,589	100.0%	16,589	100.0%	16,589	100.0%	16,589	100.0%	0
玉村町	35,602	100.0%	35,602	100.0%	35,602	100.0%	35,602	100.0%	0
板倉町	13,563	100.0%	13,563	100.0%	13,563	100.0%	13,563	100.0%	0
明和町	10,755	100.0%	10,755	100.0%	10,755	100.0%	10,755	100.0%	0
千代田町	10,768	100.0%	10,768	100.0%	10,768	100.0%	10,768	100.0%	0
大泉町	41,347	100.0%	41,347	100.0%	41,347	100.0%	41,347	100.0%	0
邑楽町	25,625	100.0%	25,625	100.0%	25,625	100.0%	25,625	100.0%	0
県全体	1,893,660	99.9%	1,893,745	99.9%	1,894,388	100.0%	1,895,026	100.0%	43

※県全体は、四捨五入の関係で、各市町村の値を足し合わせた値と合わない場合がある。

表 3-3-3-34 断水の復旧過程（大久保断層、冬 18 時、強風）

市町村	直後		1日後		1週間後		1ヶ月後		要復旧 日数 (日)
	供給可能 人口(人)	供給率	供給可能 人口(人)	供給率	供給可能 人口(人)	供給率	供給可能 人口(人)	供給率	
前橋市	320,769	97.6%	321,019	97.7%	326,276	99.3%	328,576	100.0%	13
高崎市	365,335	100.0%	365,346	100.0%	365,346	100.0%	365,346	100.0%	3
桐生市	1,526	1.5%	1,634	1.6%	5,717	5.6%	49,619	48.6%	139
伊勢崎市	164,928	78.2%	169,423	80.3%	190,943	90.5%	209,721	99.4%	45
太田市	219,505	98.9%	219,680	99.0%	221,233	99.7%	221,899	100.0%	9
沼田市	36,936	100.0%	36,945	100.0%	36,945	100.0%	36,945	100.0%	3
館林市	73,607	100.0%	73,607	100.0%	73,607	100.0%	73,607	100.0%	0
渋川市	71,900	100.0%	71,933	100.0%	71,933	100.0%	71,933	100.0%	3
藤岡市	60,645	100.0%	60,645	100.0%	60,645	100.0%	60,645	100.0%	0
富岡市	45,190	100.0%	45,190	100.0%	45,190	100.0%	45,190	100.0%	0
安中市	54,175	100.0%	54,175	100.0%	54,175	100.0%	54,175	100.0%	0
みどり市	16,069	33.0%	16,870	34.7%	25,876	53.2%	45,021	92.5%	85
榛東村	14,541	100.0%	14,541	100.0%	14,541	100.0%	14,541	100.0%	0
吉岡町	22,469	100.0%	22,470	100.0%	22,470	100.0%	22,470	100.0%	3
上野村	991	100.0%	991	100.0%	991	100.0%	991	100.0%	0
神流町	1,577	100.0%	1,577	100.0%	1,577	100.0%	1,577	100.0%	0
下仁田町	6,250	100.0%	6,250	100.0%	6,250	100.0%	6,250	100.0%	0
南牧村	1,394	100.0%	1,394	100.0%	1,394	100.0%	1,394	100.0%	0
甘楽町	12,392	100.0%	12,392	100.0%	12,392	100.0%	12,392	100.0%	0
中之条町	13,140	100.0%	13,140	100.0%	13,140	100.0%	13,140	100.0%	0
長野原町	5,191	100.0%	5,191	100.0%	5,191	100.0%	5,191	100.0%	0
嬭恋村	8,848	100.0%	8,848	100.0%	8,848	100.0%	8,848	100.0%	0
草津町	5,878	100.0%	5,878	100.0%	5,878	100.0%	5,878	100.0%	0
高山村	3,557	100.0%	3,557	100.0%	3,557	100.0%	3,557	100.0%	0
東吾妻町	11,564	100.0%	11,564	100.0%	11,564	100.0%	11,564	100.0%	0
片品村	3,780	100.0%	3,781	100.0%	3,781	100.0%	3,781	100.0%	3
川場村	2,963	100.0%	2,963	100.0%	2,963	100.0%	2,963	100.0%	0
昭和村	6,259	99.8%	6,257	99.8%	6,264	99.9%	6,270	100.0%	3
みなかみ町	16,589	100.0%	16,589	100.0%	16,589	100.0%	16,589	100.0%	0
玉村町	35,575	99.9%	35,566	99.9%	35,602	100.0%	35,602	100.0%	3
板倉町	13,563	100.0%	13,563	100.0%	13,563	100.0%	13,563	100.0%	0
明和町	10,755	100.0%	10,755	100.0%	10,755	100.0%	10,755	100.0%	0
千代田町	10,768	100.0%	10,768	100.0%	10,768	100.0%	10,768	100.0%	0
大泉町	41,332	100.0%	41,347	100.0%	41,347	100.0%	41,347	100.0%	3
邑楽町	25,624	100.0%	25,625	100.0%	25,625	100.0%	25,625	100.0%	3
県全体	1,705,583	90.0%	1,711,474	90.3%	1,752,936	92.5%	1,837,734	97.0%	139

※県全体は、四捨五入の関係で、各市町村の値を足し合わせた値と合わない場合がある。

表 3-3-3-35 断水の復旧過程（大久保断層、冬5時、強風）

市町村	直後		1日後		1週間後		1ヶ月後		要復旧 日数 (日)
	供給可能 人口(人)	供給率	供給可能 人口(人)	供給率	供給可能 人口(人)	供給率	供給可能 人口(人)	供給率	
前橋市	320,769	97.6%	321,019	97.7%	326,276	99.3%	328,576	100.0%	13
高崎市	365,335	100.0%	365,346	100.0%	365,346	100.0%	365,346	100.0%	3
桐生市	1,526	1.5%	1,634	1.6%	5,717	5.6%	49,619	48.6%	139
伊勢崎市	164,928	78.2%	169,423	80.3%	190,943	90.5%	209,721	99.4%	45
太田市	219,505	98.9%	219,680	99.0%	221,233	99.7%	221,899	100.0%	9
沼田市	36,936	100.0%	36,945	100.0%	36,945	100.0%	36,945	100.0%	3
館林市	73,607	100.0%	73,607	100.0%	73,607	100.0%	73,607	100.0%	0
渋川市	71,900	100.0%	71,933	100.0%	71,933	100.0%	71,933	100.0%	3
藤岡市	60,645	100.0%	60,645	100.0%	60,645	100.0%	60,645	100.0%	0
富岡市	45,190	100.0%	45,190	100.0%	45,190	100.0%	45,190	100.0%	0
安中市	54,175	100.0%	54,175	100.0%	54,175	100.0%	54,175	100.0%	0
みどり市	16,069	33.0%	16,870	34.7%	25,876	53.2%	45,021	92.5%	85
榛東村	14,541	100.0%	14,541	100.0%	14,541	100.0%	14,541	100.0%	0
吉岡町	22,469	100.0%	22,470	100.0%	22,470	100.0%	22,470	100.0%	3
上野村	991	100.0%	991	100.0%	991	100.0%	991	100.0%	0
神流町	1,577	100.0%	1,577	100.0%	1,577	100.0%	1,577	100.0%	0
下仁田町	6,250	100.0%	6,250	100.0%	6,250	100.0%	6,250	100.0%	0
南牧村	1,394	100.0%	1,394	100.0%	1,394	100.0%	1,394	100.0%	0
甘楽町	12,392	100.0%	12,392	100.0%	12,392	100.0%	12,392	100.0%	0
中之条町	13,140	100.0%	13,140	100.0%	13,140	100.0%	13,140	100.0%	0
長野原町	5,191	100.0%	5,191	100.0%	5,191	100.0%	5,191	100.0%	0
嬭恋村	8,848	100.0%	8,848	100.0%	8,848	100.0%	8,848	100.0%	0
草津町	5,878	100.0%	5,878	100.0%	5,878	100.0%	5,878	100.0%	0
高山村	3,557	100.0%	3,557	100.0%	3,557	100.0%	3,557	100.0%	0
東吾妻町	11,564	100.0%	11,564	100.0%	11,564	100.0%	11,564	100.0%	0
片品村	3,780	100.0%	3,781	100.0%	3,781	100.0%	3,781	100.0%	3
川場村	2,963	100.0%	2,963	100.0%	2,963	100.0%	2,963	100.0%	0
昭和村	6,259	99.8%	6,257	99.8%	6,264	99.9%	6,270	100.0%	3
みなかみ町	16,589	100.0%	16,589	100.0%	16,589	100.0%	16,589	100.0%	0
玉村町	35,575	99.9%	35,566	99.9%	35,602	100.0%	35,602	100.0%	3
板倉町	13,563	100.0%	13,563	100.0%	13,563	100.0%	13,563	100.0%	0
明和町	10,755	100.0%	10,755	100.0%	10,755	100.0%	10,755	100.0%	0
千代田町	10,768	100.0%	10,768	100.0%	10,768	100.0%	10,768	100.0%	0
大泉町	41,332	100.0%	41,347	100.0%	41,347	100.0%	41,347	100.0%	3
邑楽町	25,624	100.0%	25,625	100.0%	25,625	100.0%	25,625	100.0%	3
県全体	1,705,583	90.0%	1,711,474	90.3%	1,752,936	92.5%	1,837,734	97.0%	139

※県全体は、四捨五入の関係で、各市町村の値を足し合わせた値と合わない場合がある。

表 3-3-3-36 断水の復旧過程（大久保断層、夏 12 時、強風）

市町村	直後		1日後		1週間後		1ヶ月後		要復旧 日数 (日)
	供給可能 人口(人)	供給率	供給可能 人口(人)	供給率	供給可能 人口(人)	供給率	供給可能 人口(人)	供給率	
前橋市	320,769	97.6%	321,019	97.7%	326,276	99.3%	328,576	100.0%	9
高崎市	365,335	100.0%	365,346	100.0%	365,346	100.0%	365,346	100.0%	1
桐生市	1,526	1.5%	1,634	1.6%	5,717	5.6%	49,619	48.6%	97
伊勢崎市	164,928	78.2%	169,423	80.3%	190,943	90.5%	209,721	99.4%	31
太田市	219,505	98.9%	219,680	99.0%	221,233	99.7%	221,899	100.0%	6
沼田市	36,936	100.0%	36,945	100.0%	36,945	100.0%	36,945	100.0%	1
館林市	73,607	100.0%	73,607	100.0%	73,607	100.0%	73,607	100.0%	0
渋川市	71,900	100.0%	71,933	100.0%	71,933	100.0%	71,933	100.0%	1
藤岡市	60,645	100.0%	60,645	100.0%	60,645	100.0%	60,645	100.0%	0
富岡市	45,190	100.0%	45,190	100.0%	45,190	100.0%	45,190	100.0%	0
安中市	54,175	100.0%	54,175	100.0%	54,175	100.0%	54,175	100.0%	0
みどり市	16,069	33.0%	16,870	34.7%	25,876	53.2%	45,021	92.5%	59
榛東村	14,541	100.0%	14,541	100.0%	14,541	100.0%	14,541	100.0%	0
吉岡町	22,469	100.0%	22,470	100.0%	22,470	100.0%	22,470	100.0%	1
上野村	991	100.0%	991	100.0%	991	100.0%	991	100.0%	0
神流町	1,577	100.0%	1,577	100.0%	1,577	100.0%	1,577	100.0%	0
下仁田町	6,250	100.0%	6,250	100.0%	6,250	100.0%	6,250	100.0%	0
南牧村	1,394	100.0%	1,394	100.0%	1,394	100.0%	1,394	100.0%	0
甘楽町	12,392	100.0%	12,392	100.0%	12,392	100.0%	12,392	100.0%	0
中之条町	13,140	100.0%	13,140	100.0%	13,140	100.0%	13,140	100.0%	0
長野原町	5,191	100.0%	5,191	100.0%	5,191	100.0%	5,191	100.0%	0
嬭恋村	8,848	100.0%	8,848	100.0%	8,848	100.0%	8,848	100.0%	0
草津町	5,878	100.0%	5,878	100.0%	5,878	100.0%	5,878	100.0%	0
高山村	3,557	100.0%	3,557	100.0%	3,557	100.0%	3,557	100.0%	0
東吾妻町	11,564	100.0%	11,564	100.0%	11,564	100.0%	11,564	100.0%	0
片品村	3,780	100.0%	3,781	100.0%	3,781	100.0%	3,781	100.0%	1
川場村	2,963	100.0%	2,963	100.0%	2,963	100.0%	2,963	100.0%	0
昭和村	6,259	99.8%	6,257	99.8%	6,264	99.9%	6,270	100.0%	1
みなかみ町	16,589	100.0%	16,589	100.0%	16,589	100.0%	16,589	100.0%	0
玉村町	35,575	99.9%	35,566	99.9%	35,602	100.0%	35,602	100.0%	1
板倉町	13,563	100.0%	13,563	100.0%	13,563	100.0%	13,563	100.0%	0
明和町	10,755	100.0%	10,755	100.0%	10,755	100.0%	10,755	100.0%	0
千代田町	10,768	100.0%	10,768	100.0%	10,768	100.0%	10,768	100.0%	0
大泉町	41,332	100.0%	41,347	100.0%	41,347	100.0%	41,347	100.0%	1
邑楽町	25,624	100.0%	25,625	100.0%	25,625	100.0%	25,625	100.0%	1
県全体	1,705,583	90.0%	1,711,474	90.3%	1,752,936	92.5%	1,837,734	97.0%	97

※県全体は、四捨五入の関係で、各市町村の値を足し合わせた値と合わない場合がある。

表 3-3-3-37 断水の復旧過程（六日町断層帯、冬 18 時、強風）

市町村	直後		1日後		1週間後		1ヶ月後		要復旧 日数 (日)
	供給可能 人口 (人)	供給率	供給可能 人口 (人)	供給率	供給可能 人口 (人)	供給率	供給可能 人口 (人)	供給率	
前橋市	328,576	100.0%	328,576	100.0%	328,576	100.0%	328,576	100.0%	0
高崎市	365,346	100.0%	365,346	100.0%	365,346	100.0%	365,346	100.0%	0
桐生市	102,097	100.0%	102,097	100.0%	102,097	100.0%	102,097	100.0%	0
伊勢崎市	210,987	100.0%	210,987	100.0%	210,987	100.0%	210,987	100.0%	0
太田市	221,899	100.0%	221,899	100.0%	221,899	100.0%	221,899	100.0%	0
沼田市	36,945	100.0%	36,945	100.0%	36,945	100.0%	36,945	100.0%	0
館林市	73,607	100.0%	73,607	100.0%	73,607	100.0%	73,607	100.0%	0
渋川市	71,933	100.0%	71,933	100.0%	71,933	100.0%	71,933	100.0%	0
藤岡市	60,645	100.0%	60,645	100.0%	60,645	100.0%	60,645	100.0%	0
富岡市	45,190	100.0%	45,190	100.0%	45,190	100.0%	45,190	100.0%	0
安中市	54,175	100.0%	54,175	100.0%	54,175	100.0%	54,175	100.0%	0
みどり市	48,646	100.0%	48,646	100.0%	48,646	100.0%	48,646	100.0%	0
榛東村	14,541	100.0%	14,541	100.0%	14,541	100.0%	14,541	100.0%	0
吉岡町	22,470	100.0%	22,470	100.0%	22,470	100.0%	22,470	100.0%	0
上野村	991	100.0%	991	100.0%	991	100.0%	991	100.0%	0
神流町	1,577	100.0%	1,577	100.0%	1,577	100.0%	1,577	100.0%	0
下仁田町	6,250	100.0%	6,250	100.0%	6,250	100.0%	6,250	100.0%	0
南牧村	1,394	100.0%	1,394	100.0%	1,394	100.0%	1,394	100.0%	0
甘楽町	12,392	100.0%	12,392	100.0%	12,392	100.0%	12,392	100.0%	0
中之条町	13,140	100.0%	13,140	100.0%	13,140	100.0%	13,140	100.0%	0
長野原町	5,191	100.0%	5,191	100.0%	5,191	100.0%	5,191	100.0%	0
嬭恋村	8,848	100.0%	8,848	100.0%	8,848	100.0%	8,848	100.0%	0
草津町	5,866	99.8%	5,866	99.8%	5,872	99.9%	5,878	100.0%	3
高山村	3,557	100.0%	3,557	100.0%	3,557	100.0%	3,557	100.0%	0
東吾妻町	11,564	100.0%	11,564	100.0%	11,564	100.0%	11,564	100.0%	0
片品村	3,781	100.0%	3,781	100.0%	3,781	100.0%	3,781	100.0%	0
川場村	2,963	100.0%	2,963	100.0%	2,963	100.0%	2,963	100.0%	0
昭和村	6,270	100.0%	6,270	100.0%	6,270	100.0%	6,270	100.0%	0
みなかみ町	16,588	100.0%	16,589	100.0%	16,589	100.0%	16,589	100.0%	3
玉村町	35,602	100.0%	35,602	100.0%	35,602	100.0%	35,602	100.0%	0
板倉町	13,563	100.0%	13,563	100.0%	13,563	100.0%	13,563	100.0%	0
明和町	10,755	100.0%	10,755	100.0%	10,755	100.0%	10,755	100.0%	0
千代田町	10,768	100.0%	10,768	100.0%	10,768	100.0%	10,768	100.0%	0
大泉町	41,347	100.0%	41,347	100.0%	41,347	100.0%	41,347	100.0%	0
邑楽町	25,625	100.0%	25,625	100.0%	25,625	100.0%	25,625	100.0%	0
県全体	1,895,088	100.0%	1,895,090	100.0%	1,895,096	100.0%	1,895,102	100.0%	3

※県全体は、四捨五入の関係で、各市町村の値を足し合わせた値と合わない場合がある。

表 3-3-3-38 断水の復旧過程（六日町断層帯、冬5時、強風）

市町村	直後		1日後		1週間後		1ヶ月後		要復旧 日数 (日)
	供給可能 人口(人)	供給率	供給可能 人口(人)	供給率	供給可能 人口(人)	供給率	供給可能 人口(人)	供給率	
前橋市	328,576	100.0%	328,576	100.0%	328,576	100.0%	328,576	100.0%	0
高崎市	365,346	100.0%	365,346	100.0%	365,346	100.0%	365,346	100.0%	0
桐生市	102,097	100.0%	102,097	100.0%	102,097	100.0%	102,097	100.0%	0
伊勢崎市	210,987	100.0%	210,987	100.0%	210,987	100.0%	210,987	100.0%	0
太田市	221,899	100.0%	221,899	100.0%	221,899	100.0%	221,899	100.0%	0
沼田市	36,945	100.0%	36,945	100.0%	36,945	100.0%	36,945	100.0%	0
館林市	73,607	100.0%	73,607	100.0%	73,607	100.0%	73,607	100.0%	0
渋川市	71,933	100.0%	71,933	100.0%	71,933	100.0%	71,933	100.0%	0
藤岡市	60,645	100.0%	60,645	100.0%	60,645	100.0%	60,645	100.0%	0
富岡市	45,190	100.0%	45,190	100.0%	45,190	100.0%	45,190	100.0%	0
安中市	54,175	100.0%	54,175	100.0%	54,175	100.0%	54,175	100.0%	0
みどり市	48,646	100.0%	48,646	100.0%	48,646	100.0%	48,646	100.0%	0
榛東村	14,541	100.0%	14,541	100.0%	14,541	100.0%	14,541	100.0%	0
吉岡町	22,470	100.0%	22,470	100.0%	22,470	100.0%	22,470	100.0%	0
上野村	991	100.0%	991	100.0%	991	100.0%	991	100.0%	0
神流町	1,577	100.0%	1,577	100.0%	1,577	100.0%	1,577	100.0%	0
下仁田町	6,250	100.0%	6,250	100.0%	6,250	100.0%	6,250	100.0%	0
南牧村	1,394	100.0%	1,394	100.0%	1,394	100.0%	1,394	100.0%	0
甘楽町	12,392	100.0%	12,392	100.0%	12,392	100.0%	12,392	100.0%	0
中之条町	13,140	100.0%	13,140	100.0%	13,140	100.0%	13,140	100.0%	0
長野原町	5,191	100.0%	5,191	100.0%	5,191	100.0%	5,191	100.0%	0
嬭恋村	8,848	100.0%	8,848	100.0%	8,848	100.0%	8,848	100.0%	0
草津町	5,866	99.8%	5,866	99.8%	5,872	99.9%	5,878	100.0%	3
高山村	3,557	100.0%	3,557	100.0%	3,557	100.0%	3,557	100.0%	0
東吾妻町	11,564	100.0%	11,564	100.0%	11,564	100.0%	11,564	100.0%	0
片品村	3,781	100.0%	3,781	100.0%	3,781	100.0%	3,781	100.0%	0
川場村	2,963	100.0%	2,963	100.0%	2,963	100.0%	2,963	100.0%	0
昭和村	6,270	100.0%	6,270	100.0%	6,270	100.0%	6,270	100.0%	0
みなかみ町	16,588	100.0%	16,589	100.0%	16,589	100.0%	16,589	100.0%	3
玉村町	35,602	100.0%	35,602	100.0%	35,602	100.0%	35,602	100.0%	0
板倉町	13,563	100.0%	13,563	100.0%	13,563	100.0%	13,563	100.0%	0
明和町	10,755	100.0%	10,755	100.0%	10,755	100.0%	10,755	100.0%	0
千代田町	10,768	100.0%	10,768	100.0%	10,768	100.0%	10,768	100.0%	0
大泉町	41,347	100.0%	41,347	100.0%	41,347	100.0%	41,347	100.0%	0
邑楽町	25,625	100.0%	25,625	100.0%	25,625	100.0%	25,625	100.0%	0
県全体	1,895,088	100.0%	1,895,090	100.0%	1,895,096	100.0%	1,895,102	100.0%	3

※県全体は、四捨五入の関係で、各市町村の値を足し合わせた値と合わない場合がある。

表 3-3-3-39 断水の復旧過程（六日町断層帯、夏 12 時、強風）

市町村	直後		1日後		1週間後		1ヶ月後		要復旧 日数 (日)
	供給可能 人口 (人)	供給率	供給可能 人口 (人)	供給率	供給可能 人口 (人)	供給率	供給可能 人口 (人)	供給率	
前橋市	328,576	100.0%	328,576	100.0%	328,576	100.0%	328,576	100.0%	0
高崎市	365,346	100.0%	365,346	100.0%	365,346	100.0%	365,346	100.0%	0
桐生市	102,097	100.0%	102,097	100.0%	102,097	100.0%	102,097	100.0%	0
伊勢崎市	210,987	100.0%	210,987	100.0%	210,987	100.0%	210,987	100.0%	0
太田市	221,899	100.0%	221,899	100.0%	221,899	100.0%	221,899	100.0%	0
沼田市	36,945	100.0%	36,945	100.0%	36,945	100.0%	36,945	100.0%	0
館林市	73,607	100.0%	73,607	100.0%	73,607	100.0%	73,607	100.0%	0
渋川市	71,933	100.0%	71,933	100.0%	71,933	100.0%	71,933	100.0%	0
藤岡市	60,645	100.0%	60,645	100.0%	60,645	100.0%	60,645	100.0%	0
富岡市	45,190	100.0%	45,190	100.0%	45,190	100.0%	45,190	100.0%	0
安中市	54,175	100.0%	54,175	100.0%	54,175	100.0%	54,175	100.0%	0
みどり市	48,646	100.0%	48,646	100.0%	48,646	100.0%	48,646	100.0%	0
榛東村	14,541	100.0%	14,541	100.0%	14,541	100.0%	14,541	100.0%	0
吉岡町	22,470	100.0%	22,470	100.0%	22,470	100.0%	22,470	100.0%	0
上野村	991	100.0%	991	100.0%	991	100.0%	991	100.0%	0
神流町	1,577	100.0%	1,577	100.0%	1,577	100.0%	1,577	100.0%	0
下仁田町	6,250	100.0%	6,250	100.0%	6,250	100.0%	6,250	100.0%	0
南牧村	1,394	100.0%	1,394	100.0%	1,394	100.0%	1,394	100.0%	0
甘楽町	12,392	100.0%	12,392	100.0%	12,392	100.0%	12,392	100.0%	0
中之条町	13,140	100.0%	13,140	100.0%	13,140	100.0%	13,140	100.0%	0
長野原町	5,191	100.0%	5,191	100.0%	5,191	100.0%	5,191	100.0%	0
嬭恋村	8,848	100.0%	8,848	100.0%	8,848	100.0%	8,848	100.0%	0
草津町	5,866	99.8%	5,866	99.8%	5,872	99.9%	5,878	100.0%	1
高山村	3,557	100.0%	3,557	100.0%	3,557	100.0%	3,557	100.0%	0
東吾妻町	11,564	100.0%	11,564	100.0%	11,564	100.0%	11,564	100.0%	0
片品村	3,781	100.0%	3,781	100.0%	3,781	100.0%	3,781	100.0%	0
川場村	2,963	100.0%	2,963	100.0%	2,963	100.0%	2,963	100.0%	0
昭和村	6,270	100.0%	6,270	100.0%	6,270	100.0%	6,270	100.0%	0
みなかみ町	16,588	100.0%	16,589	100.0%	16,589	100.0%	16,589	100.0%	1
玉村町	35,602	100.0%	35,602	100.0%	35,602	100.0%	35,602	100.0%	0
板倉町	13,563	100.0%	13,563	100.0%	13,563	100.0%	13,563	100.0%	0
明和町	10,755	100.0%	10,755	100.0%	10,755	100.0%	10,755	100.0%	0
千代田町	10,768	100.0%	10,768	100.0%	10,768	100.0%	10,768	100.0%	0
大泉町	41,347	100.0%	41,347	100.0%	41,347	100.0%	41,347	100.0%	0
邑楽町	25,625	100.0%	25,625	100.0%	25,625	100.0%	25,625	100.0%	0
県全体	1,895,088	100.0%	1,895,090	100.0%	1,895,096	100.0%	1,895,102	100.0%	1

※県全体は、四捨五入の関係で、各市町村の値を足し合わせた値と合わない場合がある。

表 3-3-3-40 断水の復旧過程（長野盆地西縁断層帯、冬 18 時、強風）

市町村	直後		1日後		1週間後		1ヶ月後		要復旧 日数 (日)
	供給可能 人口(人)	供給率	供給可能 人口(人)	供給率	供給可能 人口(人)	供給率	供給可能 人口(人)	供給率	
前橋市	328,570	100.0%	328,576	100.0%	328,576	100.0%	328,576	100.0%	3
高崎市	365,336	100.0%	365,337	100.0%	365,342	100.0%	365,346	100.0%	3
桐生市	102,079	100.0%	102,097	100.0%	102,097	100.0%	102,097	100.0%	3
伊勢崎市	210,986	100.0%	210,987	100.0%	210,987	100.0%	210,987	100.0%	3
太田市	221,899	100.0%	221,899	100.0%	221,899	100.0%	221,899	100.0%	0
沼田市	36,944	100.0%	36,945	100.0%	36,945	100.0%	36,945	100.0%	3
館林市	73,607	100.0%	73,607	100.0%	73,607	100.0%	73,607	100.0%	0
渋川市	71,929	100.0%	71,933	100.0%	71,933	100.0%	71,933	100.0%	3
藤岡市	60,645	100.0%	60,645	100.0%	60,645	100.0%	60,645	100.0%	0
富岡市	45,189	100.0%	45,190	100.0%	45,190	100.0%	45,190	100.0%	3
安中市	54,172	100.0%	54,175	100.0%	54,175	100.0%	54,175	100.0%	3
みどり市	48,646	100.0%	48,646	100.0%	48,646	100.0%	48,646	100.0%	0
榛東村	14,541	100.0%	14,541	100.0%	14,541	100.0%	14,541	100.0%	0
吉岡町	22,470	100.0%	22,470	100.0%	22,470	100.0%	22,470	100.0%	0
上野村	991	100.0%	991	100.0%	991	100.0%	991	100.0%	0
神流町	1,577	100.0%	1,577	100.0%	1,577	100.0%	1,577	100.0%	0
下仁田町	6,250	100.0%	6,250	100.0%	6,250	100.0%	6,250	100.0%	0
南牧村	1,392	99.9%	1,393	99.9%	1,394	100.0%	1,394	100.0%	3
甘楽町	12,392	100.0%	12,392	100.0%	12,392	100.0%	12,392	100.0%	0
中之条町	13,136	100.0%	13,137	100.0%	13,137	100.0%	13,140	100.0%	3
長野原町	4,209	81.1%	4,303	82.9%	4,646	89.5%	5,118	98.6%	42
嬭恋村	8,157	92.2%	8,215	92.8%	8,475	95.8%	8,812	99.6%	29
草津町	1,281	21.8%	1,370	23.3%	2,140	36.4%	4,720	80.3%	89
高山村	3,557	100.0%	3,557	100.0%	3,557	100.0%	3,557	100.0%	0
東吾妻町	11,518	99.6%	11,519	99.6%	11,537	99.8%	11,564	100.0%	3
片品村	3,781	100.0%	3,781	100.0%	3,781	100.0%	3,781	100.0%	0
川場村	2,963	100.0%	2,963	100.0%	2,963	100.0%	2,963	100.0%	0
昭和村	6,270	100.0%	6,270	100.0%	6,270	100.0%	6,270	100.0%	0
みなかみ町	16,588	100.0%	16,589	100.0%	16,589	100.0%	16,589	100.0%	3
玉村町	35,602	100.0%	35,602	100.0%	35,602	100.0%	35,602	100.0%	0
板倉町	13,563	100.0%	13,563	100.0%	13,563	100.0%	13,563	100.0%	0
明和町	10,755	100.0%	10,755	100.0%	10,755	100.0%	10,755	100.0%	0
千代田町	10,768	100.0%	10,768	100.0%	10,768	100.0%	10,768	100.0%	0
大泉町	41,347	100.0%	41,347	100.0%	41,347	100.0%	41,347	100.0%	0
邑楽町	25,625	100.0%	25,625	100.0%	25,625	100.0%	25,625	100.0%	0
県全体	1,888,735	99.7%	1,889,015	99.7%	1,890,412	99.8%	1,893,836	99.9%	89

※県全体は、四捨五入の関係で、各市町村の値を足し合わせた値と合わない場合がある。

表 3-3-3-41 断水の復旧過程（長野盆地西縁断層帯、冬5時、強風）

市町村	直後		1日後		1週間後		1ヶ月後		要復旧 日数 (日)
	供給可能 人口(人)	供給率	供給可能 人口(人)	供給率	供給可能 人口(人)	供給率	供給可能 人口(人)	供給率	
前橋市	328,570	100.0%	328,576	100.0%	328,576	100.0%	328,576	100.0%	3
高崎市	365,336	100.0%	365,337	100.0%	365,342	100.0%	365,346	100.0%	3
桐生市	102,079	100.0%	102,097	100.0%	102,097	100.0%	102,097	100.0%	3
伊勢崎市	210,986	100.0%	210,987	100.0%	210,987	100.0%	210,987	100.0%	3
太田市	221,899	100.0%	221,899	100.0%	221,899	100.0%	221,899	100.0%	0
沼田市	36,944	100.0%	36,945	100.0%	36,945	100.0%	36,945	100.0%	3
館林市	73,607	100.0%	73,607	100.0%	73,607	100.0%	73,607	100.0%	0
渋川市	71,929	100.0%	71,933	100.0%	71,933	100.0%	71,933	100.0%	3
藤岡市	60,645	100.0%	60,645	100.0%	60,645	100.0%	60,645	100.0%	0
富岡市	45,189	100.0%	45,190	100.0%	45,190	100.0%	45,190	100.0%	3
安中市	54,172	100.0%	54,175	100.0%	54,175	100.0%	54,175	100.0%	3
みどり市	48,646	100.0%	48,646	100.0%	48,646	100.0%	48,646	100.0%	0
榛東村	14,541	100.0%	14,541	100.0%	14,541	100.0%	14,541	100.0%	0
吉岡町	22,470	100.0%	22,470	100.0%	22,470	100.0%	22,470	100.0%	0
上野村	991	100.0%	991	100.0%	991	100.0%	991	100.0%	0
神流町	1,577	100.0%	1,577	100.0%	1,577	100.0%	1,577	100.0%	0
下仁田町	6,250	100.0%	6,250	100.0%	6,250	100.0%	6,250	100.0%	0
南牧村	1,392	99.9%	1,393	99.9%	1,394	100.0%	1,394	100.0%	3
甘楽町	12,392	100.0%	12,392	100.0%	12,392	100.0%	12,392	100.0%	0
中之条町	13,136	100.0%	13,137	100.0%	13,137	100.0%	13,140	100.0%	3
長野原町	4,209	81.1%	4,303	82.9%	4,646	89.5%	5,118	98.6%	42
嬭恋村	8,157	92.2%	8,215	92.8%	8,475	95.8%	8,812	99.6%	29
草津町	1,281	21.8%	1,370	23.3%	2,140	36.4%	4,720	80.3%	89
高山村	3,557	100.0%	3,557	100.0%	3,557	100.0%	3,557	100.0%	0
東吾妻町	11,518	99.6%	11,519	99.6%	11,537	99.8%	11,564	100.0%	3
片品村	3,781	100.0%	3,781	100.0%	3,781	100.0%	3,781	100.0%	0
川場村	2,963	100.0%	2,963	100.0%	2,963	100.0%	2,963	100.0%	0
昭和村	6,270	100.0%	6,270	100.0%	6,270	100.0%	6,270	100.0%	0
みなかみ町	16,588	100.0%	16,589	100.0%	16,589	100.0%	16,589	100.0%	3
玉村町	35,602	100.0%	35,602	100.0%	35,602	100.0%	35,602	100.0%	0
板倉町	13,563	100.0%	13,563	100.0%	13,563	100.0%	13,563	100.0%	0
明和町	10,755	100.0%	10,755	100.0%	10,755	100.0%	10,755	100.0%	0
千代田町	10,768	100.0%	10,768	100.0%	10,768	100.0%	10,768	100.0%	0
大泉町	41,347	100.0%	41,347	100.0%	41,347	100.0%	41,347	100.0%	0
邑楽町	25,625	100.0%	25,625	100.0%	25,625	100.0%	25,625	100.0%	0
県全体	1,888,735	99.7%	1,889,015	99.7%	1,890,412	99.8%	1,893,836	99.9%	89

※県全体は、四捨五入の関係で、各市町村の値を足し合わせた値と合わない場合がある。

表 3-3-3-42 断水の復旧過程（長野盆地西縁断層帯、夏 12 時、強風）

市町村	直後		1日後		1週間後		1ヶ月後		要復旧 日数 (日)
	供給可能 人口 (人)	供給率	供給可能 人口 (人)	供給率	供給可能 人口 (人)	供給率	供給可能 人口 (人)	供給率	
前橋市	328,570	100.0%	328,576	100.0%	328,576	100.0%	328,576	100.0%	1
高崎市	365,336	100.0%	365,337	100.0%	365,342	100.0%	365,346	100.0%	1
桐生市	102,079	100.0%	102,097	100.0%	102,097	100.0%	102,097	100.0%	1
伊勢崎市	210,986	100.0%	210,987	100.0%	210,987	100.0%	210,987	100.0%	1
太田市	221,899	100.0%	221,899	100.0%	221,899	100.0%	221,899	100.0%	0
沼田市	36,944	100.0%	36,945	100.0%	36,945	100.0%	36,945	100.0%	1
館林市	73,607	100.0%	73,607	100.0%	73,607	100.0%	73,607	100.0%	0
渋川市	71,929	100.0%	71,933	100.0%	71,933	100.0%	71,933	100.0%	1
藤岡市	60,645	100.0%	60,645	100.0%	60,645	100.0%	60,645	100.0%	0
富岡市	45,189	100.0%	45,190	100.0%	45,190	100.0%	45,190	100.0%	1
安中市	54,172	100.0%	54,175	100.0%	54,175	100.0%	54,175	100.0%	1
みどり市	48,646	100.0%	48,646	100.0%	48,646	100.0%	48,646	100.0%	0
榛東村	14,541	100.0%	14,541	100.0%	14,541	100.0%	14,541	100.0%	0
吉岡町	22,470	100.0%	22,470	100.0%	22,470	100.0%	22,470	100.0%	0
上野村	991	100.0%	991	100.0%	991	100.0%	991	100.0%	0
神流町	1,577	100.0%	1,577	100.0%	1,577	100.0%	1,577	100.0%	0
下仁田町	6,250	100.0%	6,250	100.0%	6,250	100.0%	6,250	100.0%	0
南牧村	1,392	99.9%	1,393	99.9%	1,394	100.0%	1,394	100.0%	1
甘楽町	12,392	100.0%	12,392	100.0%	12,392	100.0%	12,392	100.0%	0
中之条町	13,136	100.0%	13,137	100.0%	13,140	100.0%	13,140	100.0%	1
長野原町	4,209	81.1%	4,303	82.9%	4,765	91.8%	5,165	99.5%	29
嬭恋村	8,157	92.2%	8,215	92.8%	8,579	97.0%	8,836	99.9%	20
草津町	1,281	21.8%	1,370	23.3%	2,575	43.8%	5,337	90.8%	62
高山村	3,557	100.0%	3,557	100.0%	3,557	100.0%	3,557	100.0%	0
東吾妻町	11,518	99.6%	11,519	99.6%	11,546	99.8%	11,564	100.0%	1
片品村	3,781	100.0%	3,781	100.0%	3,781	100.0%	3,781	100.0%	0
川場村	2,963	100.0%	2,963	100.0%	2,963	100.0%	2,963	100.0%	0
昭和村	6,270	100.0%	6,270	100.0%	6,270	100.0%	6,270	100.0%	0
みなかみ町	16,588	100.0%	16,589	100.0%	16,589	100.0%	16,589	100.0%	1
玉村町	35,602	100.0%	35,602	100.0%	35,602	100.0%	35,602	100.0%	0
板倉町	13,563	100.0%	13,563	100.0%	13,563	100.0%	13,563	100.0%	0
明和町	10,755	100.0%	10,755	100.0%	10,755	100.0%	10,755	100.0%	0
千代田町	10,768	100.0%	10,768	100.0%	10,768	100.0%	10,768	100.0%	0
大泉町	41,347	100.0%	41,347	100.0%	41,347	100.0%	41,347	100.0%	0
邑楽町	25,625	100.0%	25,625	100.0%	25,625	100.0%	25,625	100.0%	0
県全体	1,888,735	99.7%	1,889,015	99.7%	1,891,081	99.8%	1,894,523	100.0%	62

※県全体は、四捨五入の関係で、各市町村の値を足し合わせた値と合わない場合がある。

4 下水道被害予測結果

6つの想定地震（深谷断層帯・綾瀬川断層の地震、太田断層の地震、片品川左岸断層の地震、大久保断層の地震、六日町断層帯の地震、長野盆地西縁断層帯の地震）における強風時の下水道被害予測結果を示す。また、県内の合併処理浄化槽による汚水処理状況を考慮し、浄化槽の被災リスクを整理した結果を示す。表番号は以下に示すとおり。

下水道管渠被害予測結果の図番号一覧

想定地震名	図番号
深谷断層帯・綾瀬川断層の地震	図 3-3-4-1
太田断層の地震	図 3-3-4-2
片品川左岸断層の地震	図 3-3-4-3
大久保断層の地震	図 3-3-4-4
六日町断層帯の地震	図 3-3-4-5
長野盆地西縁断層帯の地震	図 3-3-4-6

下水道被害予測結果の表番号一覧

想定地震名	シーン	風速	表番号	
			管渠被害、支障人口、 復旧日数	浄化槽被災リスク (定性評価)
深谷断層帯・綾瀬川断層の地震	冬 18時	強風	表 3-3-4-1	表 3-3-4-19
	冬 5時	強風	表 3-3-4-2	
	夏 12時	強風	表 3-3-4-3	
太田断層の地震	冬 18時	強風	表 3-3-4-4	
	冬 5時	強風	表 3-3-4-5	
	夏 12時	強風	表 3-3-4-6	
片品川左岸断層の地震	冬 18時	強風	表 3-3-4-7	
	冬 5時	強風	表 3-3-4-8	
	夏 12時	強風	表 3-3-4-9	
大久保断層の地震	冬 18時	強風	表 3-3-4-10	
	冬 5時	強風	表 3-3-4-11	
	夏 12時	強風	表 3-3-4-12	
六日町断層帯の地震	冬 18時	強風	表 3-3-4-13	
	冬 5時	強風	表 3-3-4-14	
	夏 12時	強風	表 3-3-4-15	
長野盆地西縁断層帯の地震	冬 18時	強風	表 3-3-4-16	
	冬 5時	強風	表 3-3-4-17	
	夏 12時	強風	表 3-3-4-18	

【結果の見方】

表 管渠被害、支障人口、復旧日数

- ・「被害延長」、「被害率」は、揺れや液状化による管渠の被害延長とその割合を示す。
- ・「支障人口」、「支障率」は、管渠被害により排水に影響がある人口とその割合を示す。
- ・「要復旧日数」は、復旧に係る日数を示す。県全体の復旧を評価する手法を用いているため、市町村ごとの復旧日数は「-」となっている。



図 3-3-4-1 下水道管渠被害（深谷断層帯・綾瀬川断層）



図 3-3-4-2 下水道管渠被害（太田断層）

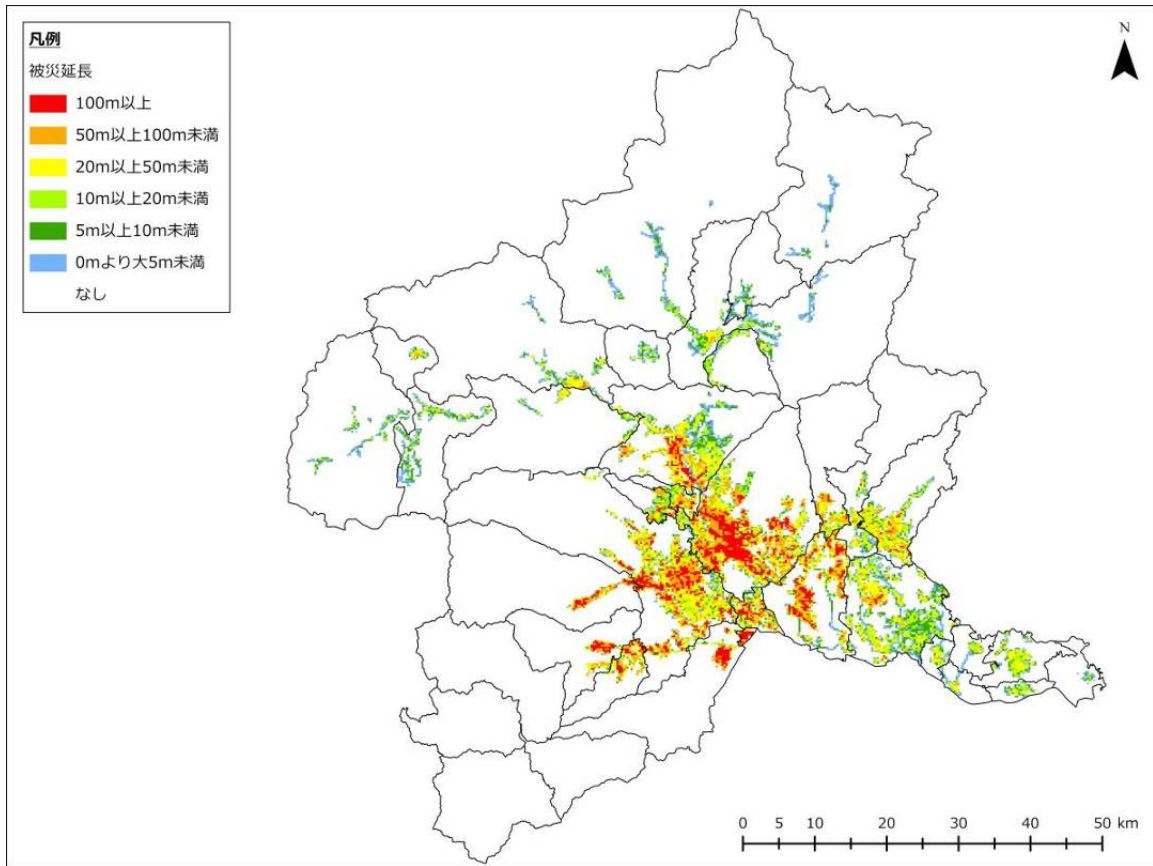

図 3-3-4-3 下水道管渠被害（片品川左岸断層）

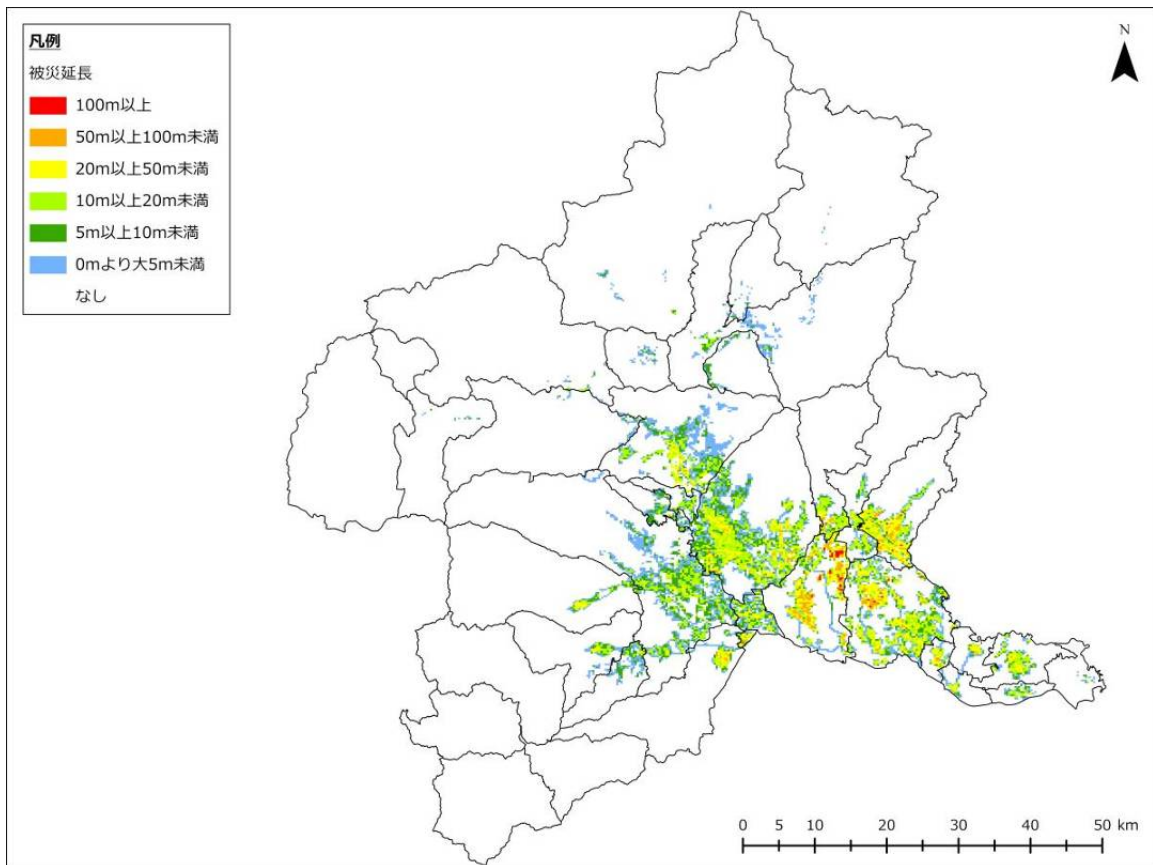

図 3-3-4-4 下水道管渠被害（大久保断層）

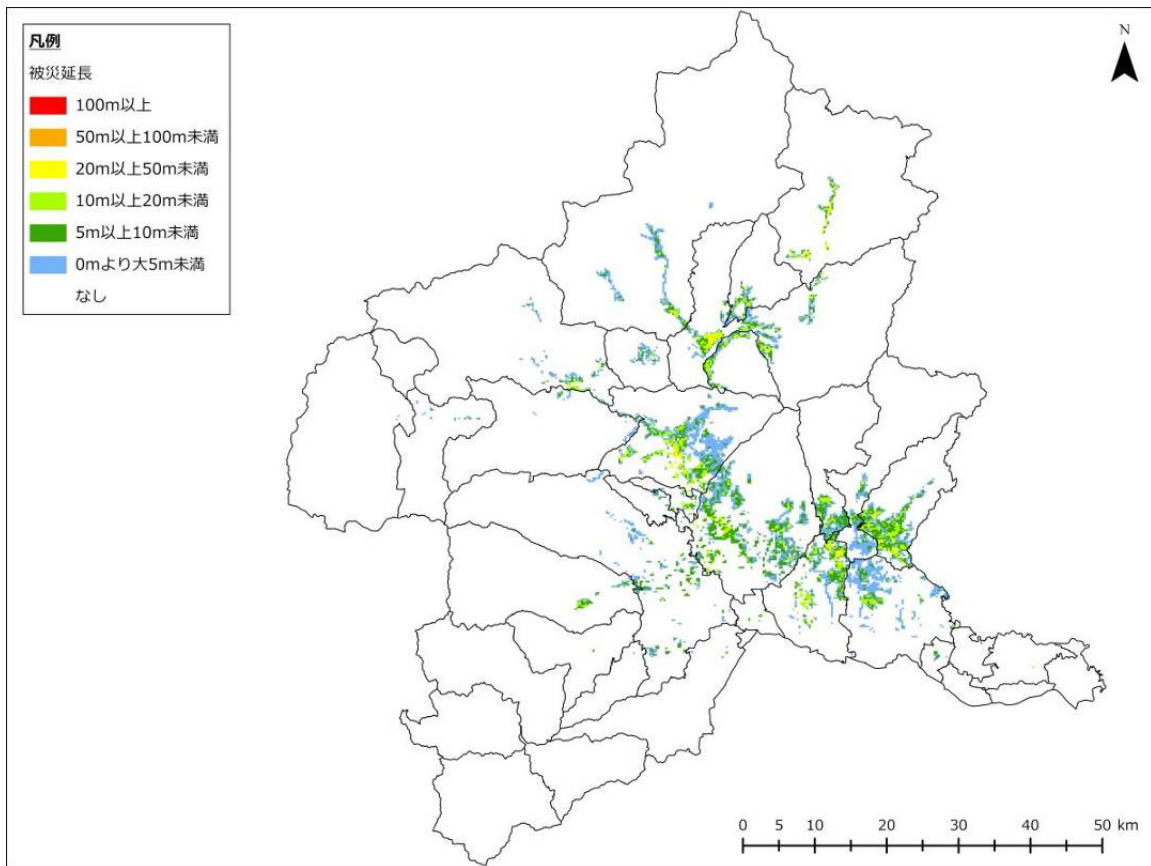

図 3-3-4-5 下水道管渠被害（六日町断層帯）

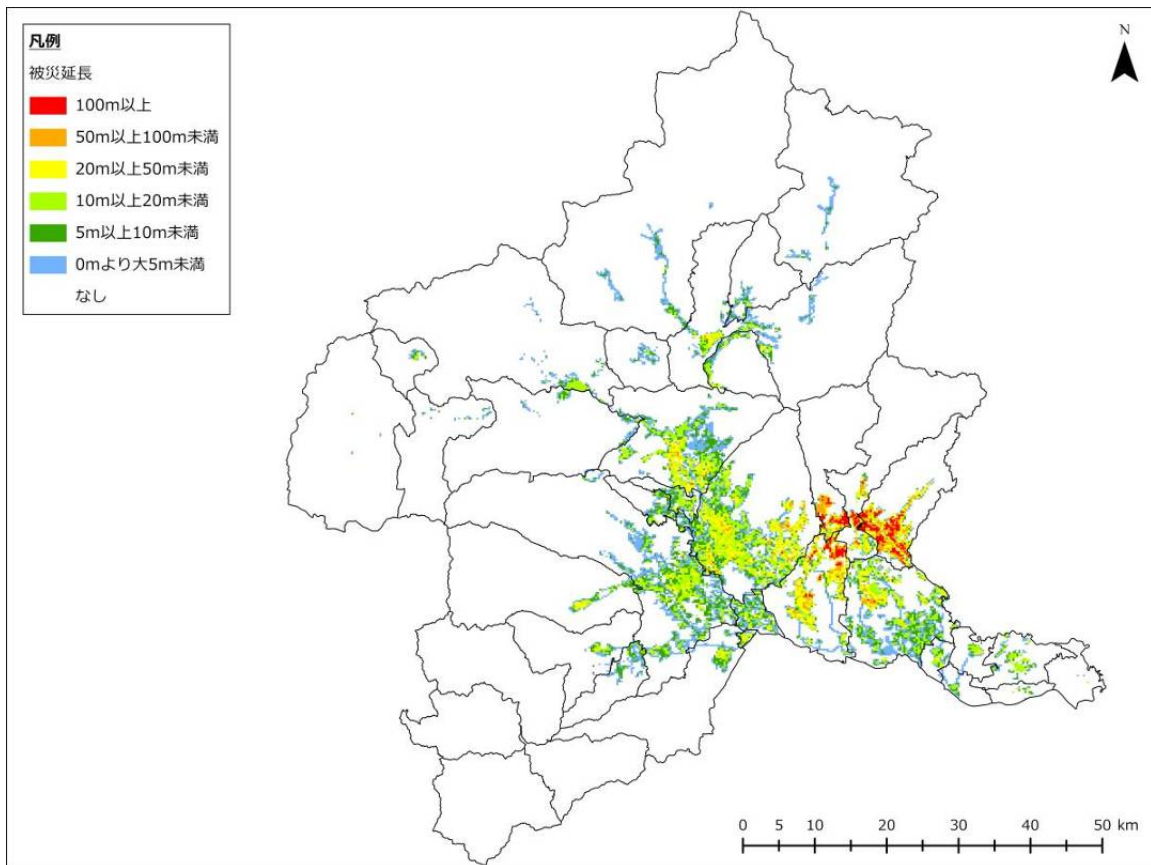

図 3-3-4-6 下水道管渠被害（長野盆地西縁断層帯）

表 3-3-4-1 下水道管渠被害、支障人口、復旧日数（深谷断層帯・綾瀬川断層、冬 18 時、強風）

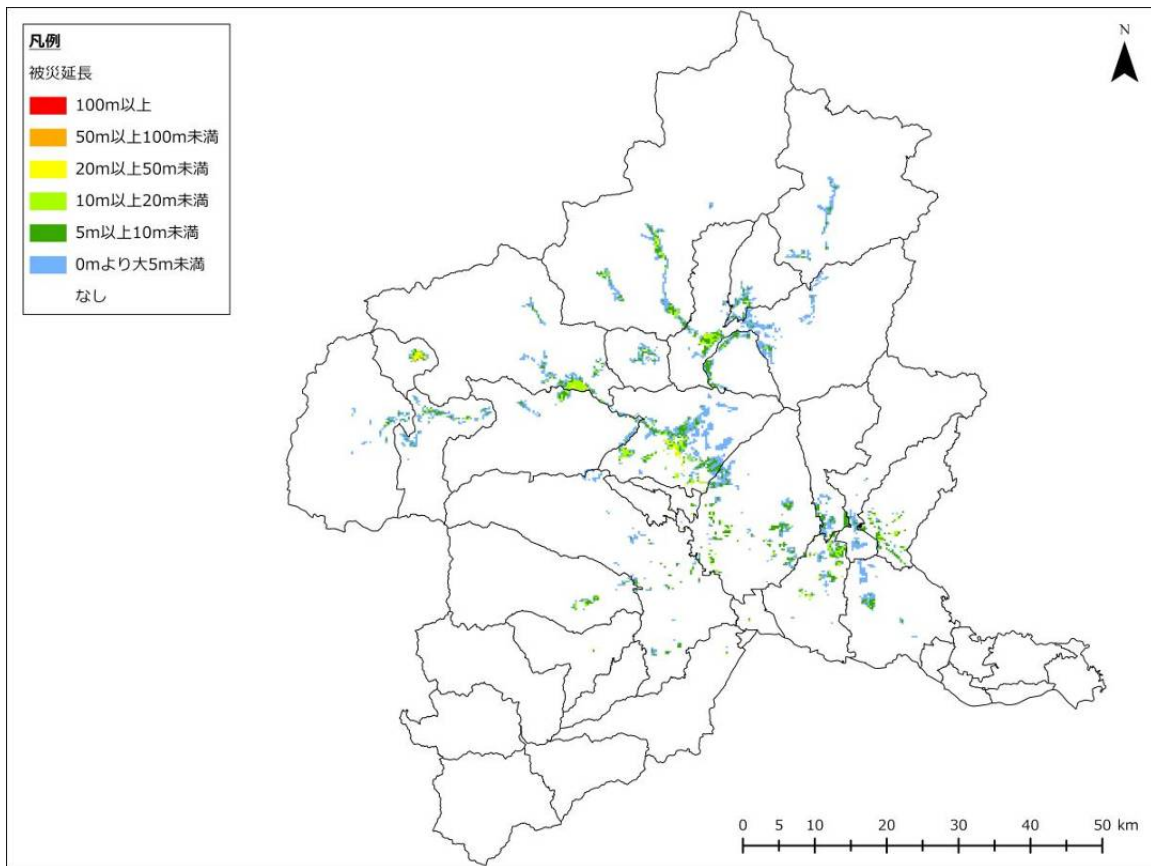
市町村	下水道管被害		支障		復旧日数 (日)
	被害延長 (km)	被害率	支障人口 (人)	支障率	
前橋市	168	8.9%	23,175	8.7%	-
高崎市	118	6.8%	18,175	6.7%	-
桐生市	30	4.7%	3,520	4.4%	-
伊勢崎市	55	6.9%	5,342	6.6%	-
太田市	26	3.3%	2,854	2.9%	-
沼田市	5	1.6%	428	1.6%	-
館林市	4	1.7%	567	1.7%	-
渋川市	48	5.3%	2,449	5.3%	-
藤岡市	16	13.3%	2,198	13.3%	-
富岡市	11	10.1%	1,109	10.2%	-
安中市	12	8.9%	1,345	8.9%	-
みどり市	4	3.0%	432	2.8%	-
榛東村	7	5.7%	517	5.7%	-
吉岡町	9	5.0%	759	5.1%	-
上野村	0	-	0	-	-
神流町	0	-	0	-	-
下仁田町	0	-	0	-	-
南牧村	0	-	0	-	-
甘楽町	15	11.6%	1,183	11.6%	-
中之条町	5	2.6%	276	2.6%	-
長野原町	3	2.2%	63	2.2%	-
嬭恋村	1	1.4%	79	1.4%	-
草津町	1	3.4%	156	3.4%	-
高山村	1	2.5%	43	2.5%	-
東吾妻町	2	3.4%	127	3.5%	-
片品村	0	1.0%	16	1.0%	-
川場村	1	1.6%	36	1.6%	-
昭和村	2	2.6%	107	2.6%	-
みなかみ町	1	1.1%	91	1.1%	-
玉村町	18	7.7%	2,218	7.7%	-
板倉町	0	1.0%	25	1.0%	-
明和町	1	1.9%	88	1.9%	-
千代田町	1	2.1%	45	2.1%	-
大泉町	2	1.5%	152	1.5%	-
邑楽町	1	1.5%	106	1.5%	-
県全体	566	6.0%	67,682	6.2%	466

※県全体は、四捨五入の関係で、各市町村の値を足し合わせた値と合わない場合がある。

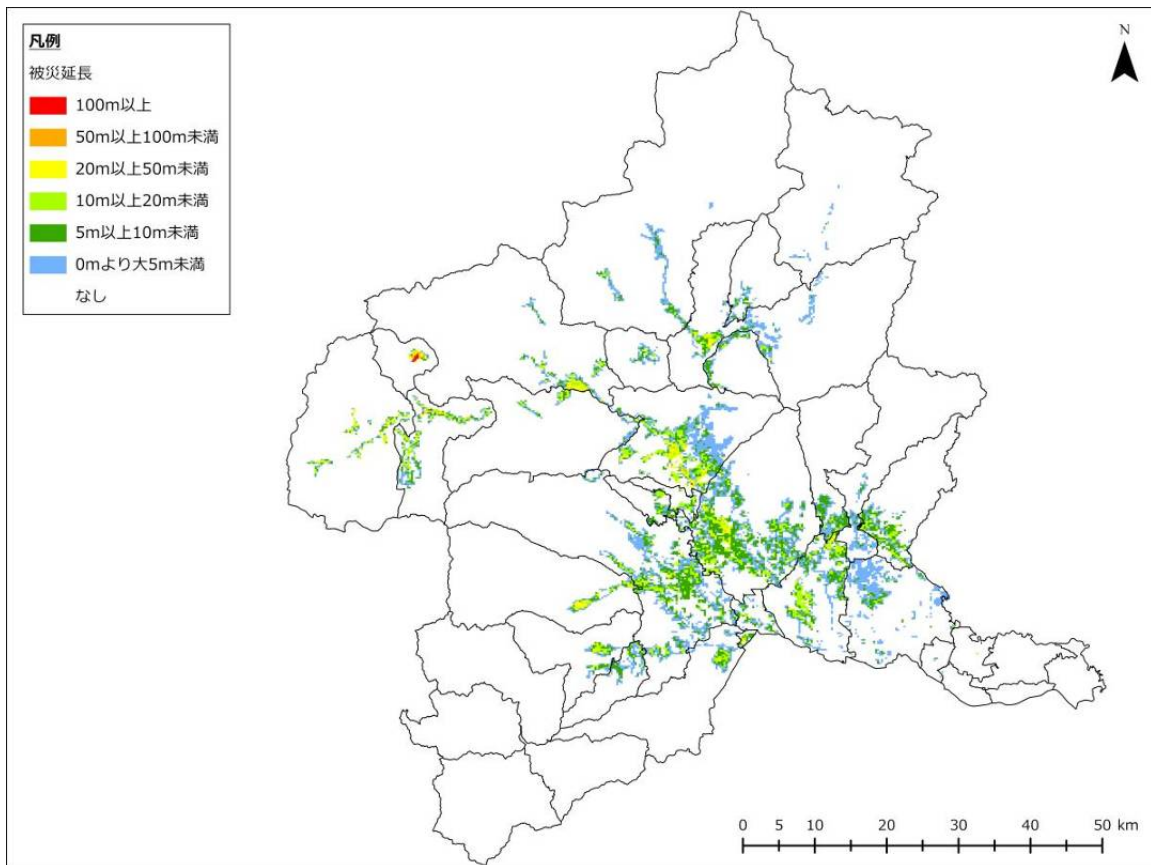
表 3-3-4-2 下水道管渠被害、支障人口、復旧日数（深谷断層帯・綾瀬川断層、冬5時、強風）

市町村	下水道管被害		支障		復旧日数 (日)
	被害延長 (km)	被害率	支障人口 (人)	支障率	
前橋市	168	8.9%	23,175	8.7%	-
高崎市	118	6.8%	18,175	6.7%	-
桐生市	30	4.7%	3,520	4.4%	-
伊勢崎市	55	6.9%	5,342	6.6%	-
太田市	26	3.3%	2,854	2.9%	-
沼田市	5	1.6%	428	1.6%	-
館林市	4	1.7%	567	1.7%	-
渋川市	48	5.3%	2,449	5.3%	-
藤岡市	16	13.3%	2,198	13.3%	-
富岡市	11	10.1%	1,109	10.2%	-
安中市	12	8.9%	1,345	8.9%	-
みどり市	4	3.0%	432	2.8%	-
榛東村	7	5.7%	517	5.7%	-
吉岡町	9	5.0%	759	5.1%	-
上野村	0	-	0	-	-
神流町	0	-	0	-	-
下仁田町	0	-	0	-	-
南牧村	0	-	0	-	-
甘楽町	15	11.6%	1,183	11.6%	-
中之条町	5	2.6%	276	2.6%	-
長野原町	3	2.2%	63	2.2%	-
嬭恋村	1	1.4%	79	1.4%	-
草津町	1	3.4%	156	3.4%	-
高山村	1	2.5%	43	2.5%	-
東吾妻町	2	3.4%	127	3.5%	-
片品村	0	1.0%	16	1.0%	-
川場村	1	1.6%	36	1.6%	-
昭和村	2	2.6%	107	2.6%	-
みなかみ町	1	1.1%	91	1.1%	-
玉村町	18	7.7%	2,218	7.7%	-
板倉町	0	1.0%	25	1.0%	-
明和町	1	1.9%	88	1.9%	-
千代田町	1	2.1%	45	2.1%	-
大泉町	2	1.5%	152	1.5%	-
邑楽町	1	1.5%	106	1.5%	-
県全体	566	6.0%	67,682	6.2%	466

※県全体は、四捨五入の関係で、各市町村の値を足し合わせた値と合わない場合がある。

表 3-3-4-3 下水道管渠被害、支障人口、復旧日数（深谷断層帯・綾瀬川断層、夏 12 時、強風）

市町村	下水道管被害		支障		復旧日数 (日)
	被害延長 (km)	被害率	支障人口 (人)	支障率	
前橋市	168	8.9%	23,175	8.7%	-
高崎市	118	6.8%	18,175	6.7%	-
桐生市	30	4.7%	3,520	4.4%	-
伊勢崎市	55	6.9%	5,342	6.6%	-
太田市	26	3.3%	2,854	2.9%	-
沼田市	5	1.6%	428	1.6%	-
館林市	4	1.7%	567	1.7%	-
渋川市	48	5.3%	2,449	5.3%	-
藤岡市	16	13.3%	2,198	13.3%	-
富岡市	11	10.1%	1,109	10.2%	-
安中市	12	8.9%	1,345	8.9%	-
みどり市	4	3.0%	432	2.8%	-
榛東村	7	5.7%	517	5.7%	-
吉岡町	9	5.0%	759	5.1%	-
上野村	0	-	0	-	-
神流町	0	-	0	-	-
下仁田町	0	-	0	-	-
南牧村	0	-	0	-	-
甘楽町	15	11.6%	1,183	11.6%	-
中之条町	5	2.6%	276	2.6%	-
長野原町	3	2.2%	63	2.2%	-
嬭恋村	1	1.4%	79	1.4%	-
草津町	1	3.4%	156	3.4%	-
高山村	1	2.5%	43	2.5%	-
東吾妻町	2	3.4%	127	3.5%	-
片品村	0	1.0%	16	1.0%	-
川場村	1	1.6%	36	1.6%	-
昭和村	2	2.6%	107	2.6%	-
みなかみ町	1	1.1%	91	1.1%	-
玉村町	18	7.7%	2,218	7.7%	-
板倉町	0	1.0%	25	1.0%	-
明和町	1	1.9%	88	1.9%	-
千代田町	1	2.1%	45	2.1%	-
大泉町	2	1.5%	152	1.5%	-
邑楽町	1	1.5%	106	1.5%	-
県全体	566	6.0%	67,682	6.2%	326

※県全体は、四捨五入の関係で、各市町村の値を足し合わせた値と合わない場合がある。

表 3-3-4-4 下水道管渠被害、支障人口、復旧日数（太田断層、冬 18 時、強風）

市町村	下水道管被害		支障		復旧日数 (日)
	被害延長 (km)	被害率	支障人口 (人)	支障率	
前橋市	28	1.5%	3,611	1.4%	-
高崎市	13	0.8%	2,043	0.8%	-
桐生市	21	3.3%	2,600	3.2%	-
伊勢崎市	28	3.5%	2,603	3.2%	-
太田市	25	3.3%	2,850	2.9%	-
沼田市	1	0.3%	80	0.3%	-
館林市	3	1.4%	463	1.4%	-
渋川市	9	1.0%	466	1.0%	-
藤岡市	2	2.0%	326	2.0%	-
富岡市	1	1.0%	117	1.1%	-
安中市	1	1.0%	159	1.0%	-
みどり市	2	1.8%	269	1.7%	-
榛東村	1	0.6%	59	0.6%	-
吉岡町	1	0.6%	88	0.6%	-
上野村	0	-	0	-	-
神流町	0	-	0	-	-
下仁田町	0	-	0	-	-
南牧村	0	-	0	-	-
甘楽町	1	0.9%	88	0.9%	-
中之条町	0	0.1%	11	0.1%	-
長野原町	0	0.0%	2	0.1%	-
嬭恋村	0	0.0%	0	0.0%	-
草津町	0	0.0%	0	0.0%	-
高山村	0	0.5%	9	0.5%	-
東吾妻町	0	0.3%	8	0.2%	-
片品村	0	0.0%	1	0.0%	-
川場村	0	0.2%	5	0.2%	-
昭和村	0	0.6%	24	0.6%	-
みなかみ町	0	0.1%	9	0.1%	-
玉村町	3	1.4%	414	1.4%	-
板倉町	0	0.4%	9	0.4%	-
明和町	1	1.0%	49	1.0%	-
千代田町	1	1.6%	35	1.6%	-
大泉町	2	1.8%	177	1.8%	-
邑楽町	1	1.6%	120	1.6%	-
県全体	147	1.6%	16,694	1.5%	115

※県全体は、四捨五入の関係で、各市町村の値を足し合わせた値と合わない場合がある。

表 3-3-4-5 下水道管渠被害、支障人口、復旧日数（太田断層、冬 5 時、強風）

市町村	下水道管被害		支障		復旧日数 (日)
	被害延長 (km)	被害率	支障人口 (人)	支障率	
前橋市	28	1.5%	3,611	1.4%	-
高崎市	13	0.8%	2,043	0.8%	-
桐生市	21	3.3%	2,600	3.2%	-
伊勢崎市	28	3.5%	2,603	3.2%	-
太田市	25	3.3%	2,850	2.9%	-
沼田市	1	0.3%	80	0.3%	-
館林市	3	1.4%	463	1.4%	-
渋川市	9	1.0%	466	1.0%	-
藤岡市	2	2.0%	326	2.0%	-
富岡市	1	1.0%	117	1.1%	-
安中市	1	1.0%	159	1.0%	-
みどり市	2	1.8%	269	1.7%	-
榛東村	1	0.6%	59	0.6%	-
吉岡町	1	0.6%	88	0.6%	-
上野村	0	-	0	-	-
神流町	0	-	0	-	-
下仁田町	0	-	0	-	-
南牧村	0	-	0	-	-
甘楽町	1	0.9%	88	0.9%	-
中之条町	0	0.1%	11	0.1%	-
長野原町	0	0.0%	2	0.1%	-
嬭恋村	0	0.0%	0	0.0%	-
草津町	0	0.0%	0	0.0%	-
高山村	0	0.5%	9	0.5%	-
東吾妻町	0	0.3%	8	0.2%	-
片品村	0	0.0%	1	0.0%	-
川場村	0	0.2%	5	0.2%	-
昭和村	0	0.6%	24	0.6%	-
みなかみ町	0	0.1%	9	0.1%	-
玉村町	3	1.4%	414	1.4%	-
板倉町	0	0.4%	9	0.4%	-
明和町	1	1.0%	49	1.0%	-
千代田町	1	1.6%	35	1.6%	-
大泉町	2	1.8%	177	1.8%	-
邑楽町	1	1.6%	120	1.6%	-
県全体	147	1.6%	16,694	1.5%	115

※県全体は、四捨五入の関係で、各市町村の値を足し合わせた値と合わない場合がある。

表 3-3-4-6 下水道管渠被害、支障人口、復旧日数（太田断層、夏 12 時、強風）

市町村	下水道管被害		支障		復旧日数 (日)
	被害延長 (km)	被害率	支障人口 (人)	支障率	
前橋市	28	1.5%	3,611	1.4%	-
高崎市	13	0.8%	2,043	0.8%	-
桐生市	21	3.3%	2,600	3.2%	-
伊勢崎市	28	3.5%	2,603	3.2%	-
太田市	25	3.3%	2,850	2.9%	-
沼田市	1	0.3%	80	0.3%	-
館林市	3	1.4%	463	1.4%	-
渋川市	9	1.0%	466	1.0%	-
藤岡市	2	2.0%	326	2.0%	-
富岡市	1	1.0%	117	1.1%	-
安中市	1	1.0%	159	1.0%	-
みどり市	2	1.8%	269	1.7%	-
榛東村	1	0.6%	59	0.6%	-
吉岡町	1	0.6%	88	0.6%	-
上野村	0	-	0	-	-
神流町	0	-	0	-	-
下仁田町	0	-	0	-	-
南牧村	0	-	0	-	-
甘楽町	1	0.9%	88	0.9%	-
中之条町	0	0.1%	11	0.1%	-
長野原町	0	0.0%	2	0.1%	-
嬭恋村	0	0.0%	0	0.0%	-
草津町	0	0.0%	0	0.0%	-
高山村	0	0.5%	9	0.5%	-
東吾妻町	0	0.3%	8	0.2%	-
片品村	0	0.0%	1	0.0%	-
川場村	0	0.2%	5	0.2%	-
昭和村	0	0.6%	24	0.6%	-
みなかみ町	0	0.1%	9	0.1%	-
玉村町	3	1.4%	414	1.4%	-
板倉町	0	0.4%	9	0.4%	-
明和町	1	1.0%	49	1.0%	-
千代田町	1	1.6%	35	1.6%	-
大泉町	2	1.8%	177	1.8%	-
邑楽町	1	1.6%	120	1.6%	-
県全体	147	1.6%	16,694	1.5%	80

※県全体は、四捨五入の関係で、各市町村の値を足し合わせた値と合わない場合がある。

表 3-3-4-7 下水道管渠被害、支障人口、復旧日数（片品川左岸断層、冬 18 時、強風）

市町村	下水道管被害		支障		復旧日数 (日)
	被害延長 (km)	被害率	支障人口 (人)	支障率	
前橋市	7	0.3%	816	0.3%	-
高崎市	1	0.1%	190	0.1%	-
桐生市	6	1.0%	770	1.0%	-
伊勢崎市	4	0.5%	350	0.4%	-
太田市	2	0.2%	183	0.2%	-
沼田市	4	1.3%	340	1.2%	-
館林市	0	0.0%	1	0.0%	-
渋川市	6	0.7%	345	0.7%	-
藤岡市	0	0.0%	4	0.0%	-
富岡市	0	0.0%	2	0.0%	-
安中市	0	0.3%	48	0.3%	-
みどり市	1	0.6%	85	0.5%	-
榛東村	0	0.1%	7	0.1%	-
吉岡町	0	0.2%	33	0.2%	-
上野村	0	-	0	-	-
神流町	0	-	0	-	-
下仁田町	0	-	0	-	-
南牧村	0	-	0	-	-
甘楽町	0	0.0%	1	0.0%	-
中之条町	1	0.4%	48	0.5%	-
長野原町	0	0.1%	2	0.1%	-
嬭恋村	0	0.0%	0	0.0%	-
草津町	0	0.0%	0	0.0%	-
高山村	0	1.1%	18	1.1%	-
東吾妻町	0	0.3%	9	0.3%	-
片品村	2	3.9%	62	3.9%	-
川場村	1	1.7%	37	1.7%	-
昭和村	1	1.7%	71	1.7%	-
みなかみ町	1	0.8%	68	0.8%	-
玉村町	0	0.0%	6	0.0%	-
板倉町	0	0.0%	0	0.0%	-
明和町	0	0.0%	0	0.0%	-
千代田町	0	0.0%	0	0.0%	-
大泉町	0	0.1%	7	0.1%	-
邑楽町	0	0.0%	0	0.0%	-
県全体	38	0.4%	3,502	0.3%	24

※県全体は、四捨五入の関係で、各市町村の値を足し合わせた値と合わない場合がある。

表 3-3-4-8 下水道管渠被害、支障人口、復旧日数（片品川左岸断層、冬5時、強風）

市町村	下水道管被害		支障		復旧日数 (日)
	被害延長 (km)	被害率	支障人口 (人)	支障率	
前橋市	7	0.3%	816	0.3%	-
高崎市	1	0.1%	190	0.1%	-
桐生市	6	1.0%	770	1.0%	-
伊勢崎市	4	0.5%	350	0.4%	-
太田市	2	0.2%	183	0.2%	-
沼田市	4	1.3%	340	1.2%	-
館林市	0	0.0%	1	0.0%	-
渋川市	6	0.7%	345	0.7%	-
藤岡市	0	0.0%	4	0.0%	-
富岡市	0	0.0%	2	0.0%	-
安中市	0	0.3%	48	0.3%	-
みどり市	1	0.6%	85	0.5%	-
榛東村	0	0.1%	7	0.1%	-
吉岡町	0	0.2%	33	0.2%	-
上野村	0	-	0	-	-
神流町	0	-	0	-	-
下仁田町	0	-	0	-	-
南牧村	0	-	0	-	-
甘楽町	0	0.0%	1	0.0%	-
中之条町	1	0.4%	48	0.5%	-
長野原町	0	0.1%	2	0.1%	-
嬭恋村	0	0.0%	0	0.0%	-
草津町	0	0.0%	0	0.0%	-
高山村	0	1.1%	18	1.1%	-
東吾妻町	0	0.3%	9	0.3%	-
片品村	2	3.9%	62	3.9%	-
川場村	1	1.7%	37	1.7%	-
昭和村	1	1.7%	71	1.7%	-
みなかみ町	1	0.8%	68	0.8%	-
玉村町	0	0.0%	6	0.0%	-
板倉町	0	0.0%	0	0.0%	-
明和町	0	0.0%	0	0.0%	-
千代田町	0	0.0%	0	0.0%	-
大泉町	0	0.1%	7	0.1%	-
邑楽町	0	0.0%	0	0.0%	-
県全体	38	0.4%	3,502	0.3%	24

※県全体は、四捨五入の関係で、各市町村の値を足し合わせた値と合わない場合がある。

表 3-3-4-9 下水道管渠被害、支障人口、復旧日数（片品川左岸断層、夏 12 時、強風）

市町村	下水道管被害		支障		復旧日数 (日)
	被害延長 (km)	被害率	支障人口 (人)	支障率	
前橋市	7	0.3%	816	0.3%	-
高崎市	1	0.1%	190	0.1%	-
桐生市	6	1.0%	770	1.0%	-
伊勢崎市	4	0.5%	350	0.4%	-
太田市	2	0.2%	183	0.2%	-
沼田市	4	1.3%	340	1.2%	-
館林市	0	0.0%	1	0.0%	-
渋川市	6	0.7%	345	0.7%	-
藤岡市	0	0.0%	4	0.0%	-
富岡市	0	0.0%	2	0.0%	-
安中市	0	0.3%	48	0.3%	-
みどり市	1	0.6%	85	0.5%	-
榛東村	0	0.1%	7	0.1%	-
吉岡町	0	0.2%	33	0.2%	-
上野村	0	-	0	-	-
神流町	0	-	0	-	-
下仁田町	0	-	0	-	-
南牧村	0	-	0	-	-
甘楽町	0	0.0%	1	0.0%	-
中之条町	1	0.4%	48	0.5%	-
長野原町	0	0.1%	2	0.1%	-
嬭恋村	0	0.0%	0	0.0%	-
草津町	0	0.0%	0	0.0%	-
高山村	0	1.1%	18	1.1%	-
東吾妻町	0	0.3%	9	0.3%	-
片品村	2	3.9%	62	3.9%	-
川場村	1	1.7%	37	1.7%	-
昭和村	1	1.7%	71	1.7%	-
みなかみ町	1	0.8%	68	0.8%	-
玉村町	0	0.0%	6	0.0%	-
板倉町	0	0.0%	0	0.0%	-
明和町	0	0.0%	0	0.0%	-
千代田町	0	0.0%	0	0.0%	-
大泉町	0	0.1%	7	0.1%	-
邑楽町	0	0.0%	0	0.0%	-
県全体	38	0.4%	3,502	0.3%	17

※県全体は、四捨五入の関係で、各市町村の値を足し合わせた値と合わない場合がある。

表 3-3-4-10 下水道管渠被害、支障人口、復旧日数（大久保断層、冬 18 時、強風）

市町村	下水道管被害		支障		復旧日数 (日)
	被害延長 (km)	被害率	支障人口 (人)	支障率	
前橋市	37	2.0%	4,741	1.8%	-
高崎市	14	0.8%	2,144	0.8%	-
桐生市	62	9.7%	7,606	9.5%	-
伊勢崎市	33	4.1%	2,816	3.5%	-
太田市	17	2.2%	1,895	1.9%	-
沼田市	4	1.3%	329	1.2%	-
館林市	2	0.6%	205	0.6%	-
渋川市	15	1.7%	802	1.7%	-
藤岡市	1	1.0%	168	1.0%	-
富岡市	1	0.6%	77	0.7%	-
安中市	1	1.0%	155	1.0%	-
みどり市	9	6.7%	973	6.3%	-
榛東村	1	0.8%	76	0.8%	-
吉岡町	2	1.1%	158	1.1%	-
上野村	0	-	0	-	-
神流町	0	-	0	-	-
下仁田町	0	-	0	-	-
南牧村	0	-	0	-	-
甘楽町	1	0.7%	69	0.7%	-
中之条町	1	0.7%	78	0.8%	-
長野原町	0	0.1%	4	0.2%	-
嬭恋村	0	0.0%	1	0.0%	-
草津町	0	0.7%	32	0.7%	-
高山村	0	1.0%	18	1.0%	-
東吾妻町	1	0.8%	28	0.8%	-
片品村	0	0.9%	14	0.9%	-
川場村	1	1.3%	28	1.3%	-
昭和村	1	2.0%	82	2.0%	-
みなかみ町	1	0.7%	55	0.7%	-
玉村町	3	1.1%	313	1.1%	-
板倉町	0	0.1%	2	0.1%	-
明和町	0	0.2%	12	0.2%	-
千代田町	0	0.7%	16	0.7%	-
大泉町	1	0.9%	88	0.9%	-
邑楽町	1	1.0%	76	1.0%	-
県全体	209	2.2%	23,062	2.1%	159

※県全体は、四捨五入の関係で、各市町村の値を足し合わせた値と合わない場合がある。

表 3-3-4-11 下水道管渠被害、支障人口、復旧日数（大久保断層、冬 5 時、強風）

市町村	下水道管被害		支障		復旧日数 (日)
	被害延長 (km)	被害率	支障人口 (人)	支障率	
前橋市	37	2.0%	4,741	1.8%	-
高崎市	14	0.8%	2,144	0.8%	-
桐生市	62	9.7%	7,606	9.5%	-
伊勢崎市	33	4.1%	2,816	3.5%	-
太田市	17	2.2%	1,895	1.9%	-
沼田市	4	1.3%	329	1.2%	-
館林市	2	0.6%	205	0.6%	-
渋川市	15	1.7%	802	1.7%	-
藤岡市	1	1.0%	168	1.0%	-
富岡市	1	0.6%	77	0.7%	-
安中市	1	1.0%	155	1.0%	-
みどり市	9	6.7%	973	6.3%	-
榛東村	1	0.8%	76	0.8%	-
吉岡町	2	1.1%	158	1.1%	-
上野村	0	-	0	-	-
神流町	0	-	0	-	-
下仁田町	0	-	0	-	-
南牧村	0	-	0	-	-
甘楽町	1	0.7%	69	0.7%	-
中之条町	1	0.7%	78	0.8%	-
長野原町	0	0.1%	4	0.2%	-
嬭恋村	0	0.0%	1	0.0%	-
草津町	0	0.7%	32	0.7%	-
高山村	0	1.0%	18	1.0%	-
東吾妻町	1	0.8%	28	0.8%	-
片品村	0	0.9%	14	0.9%	-
川場村	1	1.3%	28	1.3%	-
昭和村	1	2.0%	82	2.0%	-
みなかみ町	1	0.7%	55	0.7%	-
玉村町	3	1.1%	313	1.1%	-
板倉町	0	0.1%	2	0.1%	-
明和町	0	0.2%	12	0.2%	-
千代田町	0	0.7%	16	0.7%	-
大泉町	1	0.9%	88	0.9%	-
邑楽町	1	1.0%	76	1.0%	-
県全体	209	2.2%	23,062	2.1%	159

※県全体は、四捨五入の関係で、各市町村の値を足し合わせた値と合わない場合がある。

表 3-3-4-12 下水道管渠被害、支障人口、復旧日数（大久保断層、夏 12 時、強風）

市町村	下水道管被害		支障		復旧日数 (日)
	被害延長 (km)	被害率	支障人口 (人)	支障率	
前橋市	37	2.0%	4,741	1.8%	-
高崎市	14	0.8%	2,144	0.8%	-
桐生市	62	9.7%	7,606	9.5%	-
伊勢崎市	33	4.1%	2,816	3.5%	-
太田市	17	2.2%	1,895	1.9%	-
沼田市	4	1.3%	329	1.2%	-
館林市	2	0.6%	205	0.6%	-
渋川市	15	1.7%	802	1.7%	-
藤岡市	1	1.0%	168	1.0%	-
富岡市	1	0.6%	77	0.7%	-
安中市	1	1.0%	155	1.0%	-
みどり市	9	6.7%	973	6.3%	-
榛東村	1	0.8%	76	0.8%	-
吉岡町	2	1.1%	158	1.1%	-
上野村	0	-	0	-	-
神流町	0	-	0	-	-
下仁田町	0	-	0	-	-
南牧村	0	-	0	-	-
甘楽町	1	0.7%	69	0.7%	-
中之条町	1	0.7%	78	0.8%	-
長野原町	0	0.1%	4	0.2%	-
嬭恋村	0	0.0%	1	0.0%	-
草津町	0	0.7%	32	0.7%	-
高山村	0	1.0%	18	1.0%	-
東吾妻町	1	0.8%	28	0.8%	-
片品村	0	0.9%	14	0.9%	-
川場村	1	1.3%	28	1.3%	-
昭和村	1	2.0%	82	2.0%	-
みなかみ町	1	0.7%	55	0.7%	-
玉村町	3	1.1%	313	1.1%	-
板倉町	0	0.1%	2	0.1%	-
明和町	0	0.2%	12	0.2%	-
千代田町	0	0.7%	16	0.7%	-
大泉町	1	0.9%	88	0.9%	-
邑楽町	1	1.0%	76	1.0%	-
県全体	209	2.2%	23,062	2.1%	111

※県全体は、四捨五入の関係で、各市町村の値を足し合わせた値と合わない場合がある。

表 3-3-4-13 下水道管渠被害、支障人口、復旧日数（六日町断層帯、冬 18 時、強風）

市町村	下水道管被害		支障		復旧日数 (日)
	被害延長 (km)	被害率	支障人口 (人)	支障率	
前橋市	2	0.1%	216	0.1%	-
高崎市	0	0.0%	72	0.0%	-
桐生市	1	0.2%	164	0.2%	-
伊勢崎市	1	0.2%	95	0.1%	-
太田市	0	0.1%	39	0.0%	-
沼田市	1	0.5%	143	0.5%	-
館林市	0	0.0%	0	0.0%	-
渋川市	4	0.4%	219	0.5%	-
藤岡市	0	0.0%	2	0.0%	-
富岡市	0	0.0%	2	0.0%	-
安中市	0	0.2%	35	0.2%	-
みどり市	0	0.2%	28	0.2%	-
榛東村	0	0.0%	0	0.0%	-
吉岡町	0	0.0%	6	0.0%	-
上野村	0	-	0	-	-
神流町	0	-	0	-	-
下仁田町	0	-	0	-	-
南牧村	0	-	0	-	-
甘楽町	0	0.0%	0	0.0%	-
中之条町	2	0.9%	97	0.9%	-
長野原町	1	0.6%	18	0.7%	-
嬭恋村	0	0.3%	16	0.3%	-
草津町	1	2.5%	115	2.5%	-
高山村	0	1.0%	17	1.0%	-
東吾妻町	0	0.6%	24	0.7%	-
片品村	0	0.9%	14	0.9%	-
川場村	0	0.9%	19	0.9%	-
昭和村	1	0.8%	34	0.8%	-
みなかみ町	1	1.0%	84	1.0%	-
玉村町	0	0.0%	2	0.0%	-
板倉町	0	0.0%	0	0.0%	-
明和町	0	0.0%	0	0.0%	-
千代田町	0	0.0%	0	0.0%	-
大泉町	0	0.0%	0	0.0%	-
邑楽町	0	0.0%	0	0.0%	-
県全体	18	0.2%	1,465	0.1%	10

※県全体は、四捨五入の関係で、各市町村の値を足し合わせた値と合わない場合がある。

表 3-3-4-14 下水道管渠被害、支障人口、復旧日数（六日町断層帯、冬5時、強風）

市町村	下水道管被害		支障		復旧日数 (日)
	被害延長 (km)	被害率	支障人口 (人)	支障率	
前橋市	2	0.1%	216	0.1%	-
高崎市	0	0.0%	72	0.0%	-
桐生市	1	0.2%	164	0.2%	-
伊勢崎市	1	0.2%	95	0.1%	-
太田市	0	0.1%	39	0.0%	-
沼田市	1	0.5%	143	0.5%	-
館林市	0	0.0%	0	0.0%	-
渋川市	4	0.4%	219	0.5%	-
藤岡市	0	0.0%	2	0.0%	-
富岡市	0	0.0%	2	0.0%	-
安中市	0	0.2%	35	0.2%	-
みどり市	0	0.2%	28	0.2%	-
榛東村	0	0.0%	0	0.0%	-
吉岡町	0	0.0%	6	0.0%	-
上野村	0	-	0	-	-
神流町	0	-	0	-	-
下仁田町	0	-	0	-	-
南牧村	0	-	0	-	-
甘楽町	0	0.0%	0	0.0%	-
中之条町	2	0.9%	97	0.9%	-
長野原町	1	0.6%	18	0.7%	-
嬭恋村	0	0.3%	16	0.3%	-
草津町	1	2.5%	115	2.5%	-
高山村	0	1.0%	17	1.0%	-
東吾妻町	0	0.6%	24	0.7%	-
片品村	0	0.9%	14	0.9%	-
川場村	0	0.9%	19	0.9%	-
昭和村	1	0.8%	34	0.8%	-
みなかみ町	1	1.0%	84	1.0%	-
玉村町	0	0.0%	2	0.0%	-
板倉町	0	0.0%	0	0.0%	-
明和町	0	0.0%	0	0.0%	-
千代田町	0	0.0%	0	0.0%	-
大泉町	0	0.0%	0	0.0%	-
邑楽町	0	0.0%	0	0.0%	-
県全体	18	0.2%	1,465	0.1%	10

※県全体は、四捨五入の関係で、各市町村の値を足し合わせた値と合わない場合がある。

表 3-3-4-15 下水道管渠被害、支障人口、復旧日数（六日町断層帯、夏 12 時、強風）

市町村	下水道管被害		支障		復旧日数 (日)
	被害延長 (km)	被害率	支障人口 (人)	支障率	
前橋市	2	0.1%	216	0.1%	-
高崎市	0	0.0%	72	0.0%	-
桐生市	1	0.2%	164	0.2%	-
伊勢崎市	1	0.2%	95	0.1%	-
太田市	0	0.1%	39	0.0%	-
沼田市	1	0.5%	143	0.5%	-
館林市	0	0.0%	0	0.0%	-
渋川市	4	0.4%	219	0.5%	-
藤岡市	0	0.0%	2	0.0%	-
富岡市	0	0.0%	2	0.0%	-
安中市	0	0.2%	35	0.2%	-
みどり市	0	0.2%	28	0.2%	-
榛東村	0	0.0%	0	0.0%	-
吉岡町	0	0.0%	6	0.0%	-
上野村	0	-	0	-	-
神流町	0	-	0	-	-
下仁田町	0	-	0	-	-
南牧村	0	-	0	-	-
甘楽町	0	0.0%	0	0.0%	-
中之条町	2	0.9%	97	0.9%	-
長野原町	1	0.6%	18	0.7%	-
嬭恋村	0	0.3%	16	0.3%	-
草津町	1	2.5%	115	2.5%	-
高山村	0	1.0%	17	1.0%	-
東吾妻町	0	0.6%	24	0.7%	-
片品村	0	0.9%	14	0.9%	-
川場村	0	0.9%	19	0.9%	-
昭和村	1	0.8%	34	0.8%	-
みなかみ町	1	1.0%	84	1.0%	-
玉村町	0	0.0%	2	0.0%	-
板倉町	0	0.0%	0	0.0%	-
明和町	0	0.0%	0	0.0%	-
千代田町	0	0.0%	0	0.0%	-
大泉町	0	0.0%	0	0.0%	-
邑楽町	0	0.0%	0	0.0%	-
県全体	18	0.2%	1,465	0.1%	7

※県全体は、四捨五入の関係で、各市町村の値を足し合わせた値と合わない場合がある。

表 3-3-4-16 下水道管渠被害、支障人口、復旧日数（長野盆地西縁断層帯、冬 18 時、強風）

市町村	下水道管被害		支障		復旧日数 (日)
	被害延長 (km)	被害率	支障人口 (人)	支障率	
前橋市	12	0.6%	1,628	0.6%	-
高崎市	8	0.5%	1,246	0.5%	-
桐生市	4	0.6%	487	0.6%	-
伊勢崎市	5	0.7%	503	0.6%	-
太田市	2	0.2%	167	0.2%	-
沼田市	2	0.8%	217	0.8%	-
館林市	0	0.0%	0	0.0%	-
渋川市	10	1.1%	509	1.1%	-
藤岡市	1	0.8%	130	0.8%	-
富岡市	1	0.9%	99	0.9%	-
安中市	2	1.1%	174	1.1%	-
みどり市	1	0.4%	58	0.4%	-
榛東村	1	0.6%	58	0.6%	-
吉岡町	1	0.5%	69	0.5%	-
上野村	0	-	0	-	-
神流町	0	-	0	-	-
下仁田町	0	-	0	-	-
南牧村	0	-	0	-	-
甘楽町	1	0.6%	66	0.6%	-
中之条町	3	1.6%	169	1.6%	-
長野原町	4	3.1%	90	3.2%	-
嬭恋村	3	3.1%	169	3.1%	-
草津町	3	7.7%	351	7.7%	-
高山村	0	1.4%	24	1.4%	-
東吾妻町	1	1.2%	45	1.3%	-
片品村	0	0.2%	3	0.2%	-
川場村	0	0.7%	16	0.7%	-
昭和村	1	1.1%	47	1.1%	-
みなかみ町	1	0.7%	59	0.7%	-
玉村町	1	0.3%	79	0.3%	-
板倉町	0	0.0%	0	0.0%	-
明和町	0	0.0%	0	0.0%	-
千代田町	0	0.0%	0	0.0%	-
大泉町	0	0.0%	1	0.0%	-
邑楽町	0	0.0%	1	0.0%	-
県全体	65	0.7%	6,466	0.6%	44

※県全体は、四捨五入の関係で、各市町村の値を足し合わせた値と合わない場合がある。

表 3-3-4-17 下水道管渠被害、支障人口、復旧日数（長野盆地西縁断層帯、冬5時、強風）

市町村	下水道管被害		支障		復旧日数 (日)
	被害延長 (km)	被害率	支障人口 (人)	支障率	
前橋市	12	0.6%	1,628	0.6%	-
高崎市	8	0.5%	1,246	0.5%	-
桐生市	4	0.6%	487	0.6%	-
伊勢崎市	5	0.7%	503	0.6%	-
太田市	2	0.2%	167	0.2%	-
沼田市	2	0.8%	217	0.8%	-
館林市	0	0.0%	0	0.0%	-
渋川市	10	1.1%	509	1.1%	-
藤岡市	1	0.8%	130	0.8%	-
富岡市	1	0.9%	99	0.9%	-
安中市	2	1.1%	174	1.1%	-
みどり市	1	0.4%	58	0.4%	-
榛東村	1	0.6%	58	0.6%	-
吉岡町	1	0.5%	69	0.5%	-
上野村	0	-	0	-	-
神流町	0	-	0	-	-
下仁田町	0	-	0	-	-
南牧村	0	-	0	-	-
甘楽町	1	0.6%	66	0.6%	-
中之条町	3	1.6%	169	1.6%	-
長野原町	4	3.1%	90	3.2%	-
嬭恋村	3	3.1%	169	3.1%	-
草津町	3	7.7%	351	7.7%	-
高山村	0	1.4%	24	1.4%	-
東吾妻町	1	1.2%	45	1.3%	-
片品村	0	0.2%	3	0.2%	-
川場村	0	0.7%	16	0.7%	-
昭和村	1	1.1%	47	1.1%	-
みなかみ町	1	0.7%	59	0.7%	-
玉村町	1	0.3%	79	0.3%	-
板倉町	0	0.0%	0	0.0%	-
明和町	0	0.0%	0	0.0%	-
千代田町	0	0.0%	0	0.0%	-
大泉町	0	0.0%	1	0.0%	-
邑楽町	0	0.0%	1	0.0%	-
県全体	65	0.7%	6,466	0.6%	44

※県全体は、四捨五入の関係で、各市町村の値を足し合わせた値と合わない場合がある。

表 3-3-4-18 下水道管渠被害、支障人口、復旧日数（長野盆地西縁断層帯、夏 12 時、強風）

市町村	下水道管被害		支障		復旧日数 (日)
	被害延長 (km)	被害率	支障人口 (人)	支障率	
前橋市	12	0.6%	1,628	0.6%	-
高崎市	8	0.5%	1,246	0.5%	-
桐生市	4	0.6%	487	0.6%	-
伊勢崎市	5	0.7%	503	0.6%	-
太田市	2	0.2%	167	0.2%	-
沼田市	2	0.8%	217	0.8%	-
館林市	0	0.0%	0	0.0%	-
渋川市	10	1.1%	509	1.1%	-
藤岡市	1	0.8%	130	0.8%	-
富岡市	1	0.9%	99	0.9%	-
安中市	2	1.1%	174	1.1%	-
みどり市	1	0.4%	58	0.4%	-
榛東村	1	0.6%	58	0.6%	-
吉岡町	1	0.5%	69	0.5%	-
上野村	0	-	0	-	-
神流町	0	-	0	-	-
下仁田町	0	-	0	-	-
南牧村	0	-	0	-	-
甘楽町	1	0.6%	66	0.6%	-
中之条町	3	1.6%	169	1.6%	-
長野原町	4	3.1%	90	3.2%	-
嬭恋村	3	3.1%	169	3.1%	-
草津町	3	7.7%	351	7.7%	-
高山村	0	1.4%	24	1.4%	-
東吾妻町	1	1.2%	45	1.3%	-
片品村	0	0.2%	3	0.2%	-
川場村	0	0.7%	16	0.7%	-
昭和村	1	1.1%	47	1.1%	-
みなかみ町	1	0.7%	59	0.7%	-
玉村町	1	0.3%	79	0.3%	-
板倉町	0	0.0%	0	0.0%	-
明和町	0	0.0%	0	0.0%	-
千代田町	0	0.0%	0	0.0%	-
大泉町	0	0.0%	1	0.0%	-
邑楽町	0	0.0%	1	0.0%	-
県全体	65	0.7%	6,466	0.6%	31

※県全体は、四捨五入の関係で、各市町村の値を足し合わせた値と合わない場合がある。

表 3-3-4-19 浄化槽の被災リスク

項目	内容
過去の災害による被災状況	<ul style="list-style-type: none"> ・一般的に、浄化槽は地震により本体が破損することは少なく、液状化や埋戻土の移動等による浄化槽周囲の著しい地盤の変化、揺れによる浄化槽周辺設備の破損による不具合がほとんどである。 ・令和6年能登半島地震でも浄化槽が被災しており、令和6年5月時点で、石川県の奥能登地域では、自治体が設置した浄化槽の40%以上が壊れたままになっている。
浄化槽の被災に伴い起こりうる事態	<ul style="list-style-type: none"> ・浄化槽の浮上時に配管が外れると、トイレやキッチンなど水回りすべてが使えなくなる。 ・被災した浄化槽をそのまま使用すると、人身事故や公衆衛生の悪化などにつながるおそれがある。 ・浄化槽が長期的に使用できない場合、在宅避難が困難となり、避難所への移動が必要になる。

5 ガス被害予測結果

6つの想定地震（深谷断層帯・綾瀬川断層の地震、太田断層の地震、片品川左岸断層の地震、大久保断層の地震、六日町断層帯の地震、長野盆地西縁断層帯の地震）における強風時のガス被害予測結果を示す。表番号は以下に示すとおり。

ガス被害予測結果の表番号一覧

想定地震名	シーン	風速	表番号		
			都市ガス供給停止数、停止率	都市ガス供給停止の復旧過程	LPガス供給支障数、支障率、復旧日数
深谷断層帯・綾瀬川断層の地震	冬 18時	強風	表 3-3-5-1	表 3-3-5-19	表 3-3-5-37
	冬 5時	強風	表 3-3-5-2	表 3-3-5-20	表 3-3-5-38
	夏 12時	強風	表 3-3-5-3	表 3-3-5-21	表 3-3-5-39
太田断層の地震	冬 18時	強風	表 3-3-5-4	表 3-3-5-22	表 3-3-5-40
	冬 5時	強風	表 3-3-5-5	表 3-3-5-23	表 3-3-5-41
	夏 12時	強風	表 3-3-5-6	表 3-3-5-24	表 3-3-5-42
片品川左岸断層の地震	冬 18時	強風	表 3-3-5-7	表 3-3-5-25	表 3-3-5-43
	冬 5時	強風	表 3-3-5-8	表 3-3-5-26	表 3-3-5-44
	夏 12時	強風	表 3-3-5-9	表 3-3-5-27	表 3-3-5-45
大久保断層の地震	冬 18時	強風	表 3-3-5-10	表 3-3-5-28	表 3-3-5-46
	冬 5時	強風	表 3-3-5-11	表 3-3-5-29	表 3-3-5-47
	夏 12時	強風	表 3-3-5-12	表 3-3-5-30	表 3-3-5-48
六日町断層帯の地震	冬 18時	強風	表 3-3-5-13	表 3-3-5-31	表 3-3-5-49
	冬 5時	強風	表 3-3-5-14	表 3-3-5-32	表 3-3-5-50
	夏 12時	強風	表 3-3-5-15	表 3-3-5-33	表 3-3-5-51
長野盆地西縁断層帯の地震	冬 18時	強風	表 3-3-5-16	表 3-3-5-34	表 3-3-5-52
	冬 5時	強風	表 3-3-5-17	表 3-3-5-35	表 3-3-5-53
	夏 12時	強風	表 3-3-5-18	表 3-3-5-36	表 3-3-5-54

ガス被害予測結果の図番号一覧

想定地震名	図番号	
	都市ガス供給停止数	LPガス供給支障数
深谷断層帯・綾瀬川断層の地震	図 3-3-3-1	図 3-3-3-7
太田断層の地震	図 3-3-3-2	図 3-3-3-8
片品川左岸断層の地震	図 3-3-3-3	図 3-3-3-9
大久保断層の地震	図 3-3-3-4	図 3-3-3-10
六日町断層帯の地震	図 3-3-3-5	図 3-3-3-11
長野盆地西縁断層帯の地震	図 3-3-3-6	図 3-3-3-12

【結果の見方】

表 都市ガス供給停止数、停止率

- ・「供給停止数」、「供給停止率」は、揺れによる供給停止戸数とその割合を示す。

表 都市ガス供給停止の復旧過程

- ・「供給可能数」、「供給率」は、復旧過程を考慮した供給可能戸数とその割合を示す。
- ・「要復旧日数」は、復旧に係る日数を示す。県全体の要復旧日数は、全市町村の中で最も長い日数としている。

表 LP ガス供給支障数、支障率、復旧日数

- ・「供給支障数」、「供給支障率」は、揺れによる供給支障戸数とその割合を示す。
- ・「要復旧日数」は、復旧に係る日数を示す。県全体の復旧を評価する手法を用いているため、市町村ごとの復旧日数は「-」となっている。

表 3-3-5-1 都市ガス供給停止数、停止率（深谷断層帯・綾瀬川断層、冬18時、強風）

市町村	直後		1日後		1週間後		1ヶ月後	
	供給停止数 (戸)	供給停止率	供給停止数 (戸)	供給停止率	供給停止数 (戸)	供給停止率	供給停止数 (戸)	供給停止率
前橋市	32,196	82.9%	32,196	82.9%	32,196	82.9%	30,448	78.4%
高崎市	37,143	76.5%	37,128	76.5%	37,128	76.5%	33,780	69.6%
桐生市	73	0.4%	70	0.4%	70	0.4%	0	0.0%
伊勢崎市	8,833	77.1%	8,821	77.0%	8,821	77.0%	8,054	70.3%
太田市	3,145	26.8%	3,138	26.7%	3,126	26.6%	1,939	16.5%
沼田市	0	0.0%	0	0.0%	0	0.0%	0	0.0%
館林市	0	0.0%	0	0.0%	0	0.0%	0	0.0%
渋川市	2,044	49.8%	2,042	49.8%	2,042	49.8%	1,599	39.0%
藤岡市	7,909	98.5%	7,901	98.4%	7,901	98.4%	7,893	98.3%
富岡市	4,308	56.4%	4,306	56.4%	4,306	56.4%	3,466	45.4%
安中市	-	-	-	-	-	-	-	-
みどり市	547	13.7%	546	13.7%	542	13.6%	227	5.7%
榛東村	-	-	-	-	-	-	-	-
吉岡町	1,012	67.4%	1,011	67.4%	1,011	67.4%	984	65.6%
上野村	-	-	-	-	-	-	-	-
神流町	-	-	-	-	-	-	-	-
下仁田町	0	0.0%	0	0.0%	0	0.0%	0	0.0%
南牧村	-	-	-	-	-	-	-	-
甘楽町	-	-	-	-	-	-	-	-
中之条町	-	-	-	-	-	-	-	-
長野原町	-	-	-	-	-	-	-	-
嬭恋村	-	-	-	-	-	-	-	-
草津町	-	-	-	-	-	-	-	-
高山村	-	-	-	-	-	-	-	-
東吾妻町	-	-	-	-	-	-	-	-
片品村	-	-	-	-	-	-	-	-
川場村	-	-	-	-	-	-	-	-
昭和村	-	-	-	-	-	-	-	-
みなかみ町	-	-	-	-	-	-	-	-
玉村町	-	-	-	-	-	-	-	-
板倉町	-	-	-	-	-	-	-	-
明和町	0	0.0%	0	0.0%	0	0.0%	0	0.0%
千代田町	0	0.0%	0	0.0%	0	0.0%	0	0.0%
大泉町	0	0.1%	0	0.0%	0	0.0%	0	0.0%
邑楽町	0	0.0%	0	0.0%	0	0.0%	0	0.0%
県全体	97,210	58.5%	97,160	58.5%	97,145	58.5%	88,391	53.2%

※県全体は、四捨五入の関係で、各市町村の値を足し合わせた値と合わない場合がある。

表 3-3-5-2 都市ガス供給停止数、停止率（深谷断層帯・綾瀬川断層、冬5時、強風）

市町村	直後		1日後		1週間後		1ヶ月後	
	供給停止数 (戸)	供給停止率	供給停止数 (戸)	供給停止率	供給停止数 (戸)	供給停止率	供給停止数 (戸)	供給停止率
前橋市	32,196	82.9%	32,196	82.9%	32,196	82.9%	30,448	78.4%
高崎市	37,143	76.5%	37,128	76.5%	37,128	76.5%	33,780	69.6%
桐生市	73	0.4%	70	0.4%	70	0.4%	0	0.0%
伊勢崎市	8,833	77.1%	8,821	77.0%	8,821	77.0%	8,054	70.3%
太田市	3,145	26.8%	3,138	26.7%	3,126	26.6%	1,939	16.5%
沼田市	0	0.0%	0	0.0%	0	0.0%	0	0.0%
館林市	0	0.0%	0	0.0%	0	0.0%	0	0.0%
渋川市	2,044	49.8%	2,042	49.8%	2,042	49.8%	1,599	39.0%
藤岡市	7,909	98.5%	7,901	98.4%	7,901	98.4%	7,893	98.3%
富岡市	4,308	56.4%	4,306	56.4%	4,306	56.4%	3,466	45.4%
安中市	-	-	-	-	-	-	-	-
みどり市	547	13.7%	546	13.7%	542	13.6%	227	5.7%
榛東村	-	-	-	-	-	-	-	-
吉岡町	1,012	67.4%	1,011	67.4%	1,011	67.4%	984	65.6%
上野村	-	-	-	-	-	-	-	-
神流町	-	-	-	-	-	-	-	-
下仁田町	0	0.0%	0	0.0%	0	0.0%	0	0.0%
南牧村	-	-	-	-	-	-	-	-
甘楽町	-	-	-	-	-	-	-	-
中之条町	-	-	-	-	-	-	-	-
長野原町	-	-	-	-	-	-	-	-
嬭恋村	-	-	-	-	-	-	-	-
草津町	-	-	-	-	-	-	-	-
高山村	-	-	-	-	-	-	-	-
東吾妻町	-	-	-	-	-	-	-	-
片品村	-	-	-	-	-	-	-	-
川場村	-	-	-	-	-	-	-	-
昭和村	-	-	-	-	-	-	-	-
みなかみ町	-	-	-	-	-	-	-	-
玉村町	-	-	-	-	-	-	-	-
板倉町	-	-	-	-	-	-	-	-
明和町	0	0.0%	0	0.0%	0	0.0%	0	0.0%
千代田町	0	0.0%	0	0.0%	0	0.0%	0	0.0%
大泉町	0	0.1%	0	0.0%	0	0.0%	0	0.0%
邑楽町	0	0.0%	0	0.0%	0	0.0%	0	0.0%
県全体	97,210	58.5%	97,160	58.5%	97,145	58.5%	88,391	53.2%

※県全体は、四捨五入の関係で、各市町村の値を足し合わせた値と合わない場合がある。

表 3-3-5-3 都市ガス供給停止数、停止率（深谷断層帯・綾瀬川断層、夏12時、強風）

市町村	直後		1日後		1週間後		1ヶ月後	
	供給停止数 (戸)	供給停止率	供給停止数 (戸)	供給停止率	供給停止数 (戸)	供給停止率	供給停止数 (戸)	供給停止率
前橋市	32,196	82.9%	32,196	82.9%	32,196	82.9%	30,448	78.4%
高崎市	37,143	76.5%	37,128	76.5%	37,128	76.5%	33,780	69.6%
桐生市	73	0.4%	70	0.4%	70	0.4%	0	0.0%
伊勢崎市	8,833	77.1%	8,821	77.0%	8,821	77.0%	8,054	70.3%
太田市	3,145	26.8%	3,138	26.7%	3,126	26.6%	1,939	16.5%
沼田市	0	0.0%	0	0.0%	0	0.0%	0	0.0%
館林市	0	0.0%	0	0.0%	0	0.0%	0	0.0%
渋川市	2,044	49.8%	2,042	49.8%	2,042	49.8%	1,599	39.0%
藤岡市	7,909	98.5%	7,901	98.4%	7,901	98.4%	7,893	98.3%
富岡市	4,308	56.4%	4,306	56.4%	4,306	56.4%	3,466	45.4%
安中市	-	-	-	-	-	-	-	-
みどり市	547	13.7%	546	13.7%	542	13.6%	227	5.7%
榛東村	-	-	-	-	-	-	-	-
吉岡町	1,012	67.4%	1,011	67.4%	1,011	67.4%	858	57.2%
上野村	-	-	-	-	-	-	-	-
神流町	-	-	-	-	-	-	-	-
下仁田町	0	0.0%	0	0.0%	0	0.0%	0	0.0%
南牧村	-	-	-	-	-	-	-	-
甘楽町	-	-	-	-	-	-	-	-
中之条町	-	-	-	-	-	-	-	-
長野原町	-	-	-	-	-	-	-	-
嬭恋村	-	-	-	-	-	-	-	-
草津町	-	-	-	-	-	-	-	-
高山村	-	-	-	-	-	-	-	-
東吾妻町	-	-	-	-	-	-	-	-
片品村	-	-	-	-	-	-	-	-
川場村	-	-	-	-	-	-	-	-
昭和村	-	-	-	-	-	-	-	-
みなかみ町	-	-	-	-	-	-	-	-
玉村町	-	-	-	-	-	-	-	-
板倉町	-	-	-	-	-	-	-	-
明和町	0	0.0%	0	0.0%	0	0.0%	0	0.0%
千代田町	0	0.0%	0	0.0%	0	0.0%	0	0.0%
大泉町	0	0.1%	0	0.0%	0	0.0%	0	0.0%
邑楽町	0	0.0%	0	0.0%	0	0.0%	0	0.0%
県全体	97,210	58.5%	97,160	58.5%	97,145	58.5%	88,265	53.2%

※県全体は、四捨五入の関係で、各市町村の値を足し合わせた値と合わない場合がある。

表 3-3-5-4 都市ガス供給停止数、停止率（太田断層、冬 18 時、強風）

市町村	直後		1日後		1週間後		1ヶ月後	
	供給停止数 (戸)	供給停止率	供給停止数 (戸)	供給停止率	供給停止数 (戸)	供給停止率	供給停止数 (戸)	供給停止率
前橋市	0	0.0%	0	0.0%	0	0.0%	0	0.0%
高崎市	0	0.0%	0	0.0%	0	0.0%	0	0.0%
桐生市	81	0.5%	70	0.4%	70	0.4%	0	0.0%
伊勢崎市	0	0.0%	0	0.0%	0	0.0%	0	0.0%
太田市	1,333	11.3%	1,328	11.3%	1,316	11.2%	529	4.5%
沼田市	0	0.0%	0	0.0%	0	0.0%	0	0.0%
館林市	0	0.0%	0	0.0%	0	0.0%	0	0.0%
渋川市	0	0.0%	0	0.0%	0	0.0%	0	0.0%
藤岡市	0	0.0%	0	0.0%	0	0.0%	0	0.0%
富岡市	0	0.0%	0	0.0%	0	0.0%	0	0.0%
安中市	-	-	-	-	-	-	-	-
みどり市	92	2.3%	88	2.2%	84	2.1%	4	0.1%
榛東村	-	-	-	-	-	-	-	-
吉岡町	0	0.0%	0	0.0%	0	0.0%	0	0.0%
上野村	-	-	-	-	-	-	-	-
神流町	-	-	-	-	-	-	-	-
下仁田町	0	0.0%	0	0.0%	0	0.0%	0	0.0%
南牧村	-	-	-	-	-	-	-	-
甘楽町	-	-	-	-	-	-	-	-
中之条町	-	-	-	-	-	-	-	-
長野原町	-	-	-	-	-	-	-	-
嬭恋村	-	-	-	-	-	-	-	-
草津町	-	-	-	-	-	-	-	-
高山村	-	-	-	-	-	-	-	-
東吾妻町	-	-	-	-	-	-	-	-
片品村	-	-	-	-	-	-	-	-
川場村	-	-	-	-	-	-	-	-
昭和村	-	-	-	-	-	-	-	-
みなかみ町	-	-	-	-	-	-	-	-
玉村町	-	-	-	-	-	-	-	-
板倉町	-	-	-	-	-	-	-	-
明和町	0	0.0%	0	0.0%	0	0.0%	0	0.0%
千代田町	0	0.0%	0	0.0%	0	0.0%	0	0.0%
大泉町	11	4.1%	11	4.1%	11	4.0%	2	0.9%
邑楽町	0	0.0%	0	0.0%	0	0.0%	0	0.0%
県全体	1,516	0.9%	1,497	0.9%	1,481	0.9%	535	0.3%

※県全体は、四捨五入の関係で、各市町村の値を足し合わせた値と合わない場合がある。

表 3-3-5-5 都市ガス供給停止数、停止率（太田断層、冬5時、強風）

市町村	直後		1日後		1週間後		1ヶ月後	
	供給停止数 (戸)	供給停止率	供給停止数 (戸)	供給停止率	供給停止数 (戸)	供給停止率	供給停止数 (戸)	供給停止率
前橋市	0	0.0%	0	0.0%	0	0.0%	0	0.0%
高崎市	0	0.0%	0	0.0%	0	0.0%	0	0.0%
桐生市	81	0.5%	70	0.4%	70	0.4%	0	0.0%
伊勢崎市	0	0.0%	0	0.0%	0	0.0%	0	0.0%
太田市	1,333	11.3%	1,328	11.3%	1,316	11.2%	529	4.5%
沼田市	0	0.0%	0	0.0%	0	0.0%	0	0.0%
館林市	0	0.0%	0	0.0%	0	0.0%	0	0.0%
渋川市	0	0.0%	0	0.0%	0	0.0%	0	0.0%
藤岡市	0	0.0%	0	0.0%	0	0.0%	0	0.0%
富岡市	0	0.0%	0	0.0%	0	0.0%	0	0.0%
安中市	-	-	-	-	-	-	-	-
みどり市	92	2.3%	88	2.2%	84	2.1%	4	0.1%
榛東村	-	-	-	-	-	-	-	-
吉岡町	0	0.0%	0	0.0%	0	0.0%	0	0.0%
上野村	-	-	-	-	-	-	-	-
神流町	-	-	-	-	-	-	-	-
下仁田町	0	0.0%	0	0.0%	0	0.0%	0	0.0%
南牧村	-	-	-	-	-	-	-	-
甘楽町	-	-	-	-	-	-	-	-
中之条町	-	-	-	-	-	-	-	-
長野原町	-	-	-	-	-	-	-	-
嬭恋村	-	-	-	-	-	-	-	-
草津町	-	-	-	-	-	-	-	-
高山村	-	-	-	-	-	-	-	-
東吾妻町	-	-	-	-	-	-	-	-
片品村	-	-	-	-	-	-	-	-
川場村	-	-	-	-	-	-	-	-
昭和村	-	-	-	-	-	-	-	-
みなかみ町	-	-	-	-	-	-	-	-
玉村町	-	-	-	-	-	-	-	-
板倉町	-	-	-	-	-	-	-	-
明和町	0	0.0%	0	0.0%	0	0.0%	0	0.0%
千代田町	0	0.0%	0	0.0%	0	0.0%	0	0.0%
大泉町	11	4.1%	11	4.1%	11	4.0%	2	0.9%
邑楽町	0	0.0%	0	0.0%	0	0.0%	0	0.0%
県全体	1,516	0.9%	1,497	0.9%	1,481	0.9%	535	0.3%

※県全体は、四捨五入の関係で、各市町村の値を足し合わせた値と合わない場合がある。

表 3-3-5-6 都市ガス供給停止数、停止率（太田断層、夏 12 時、強風）

市町村	直後		1日後		1週間後		1ヶ月後	
	供給停止数 (戸)	供給停止率	供給停止数 (戸)	供給停止率	供給停止数 (戸)	供給停止率	供給停止数 (戸)	供給停止率
前橋市	0	0.0%	0	0.0%	0	0.0%	0	0.0%
高崎市	0	0.0%	0	0.0%	0	0.0%	0	0.0%
桐生市	81	0.5%	70	0.4%	70	0.4%	0	0.0%
伊勢崎市	0	0.0%	0	0.0%	0	0.0%	0	0.0%
太田市	1,333	11.3%	1,328	11.3%	1,316	11.2%	529	4.5%
沼田市	0	0.0%	0	0.0%	0	0.0%	0	0.0%
館林市	0	0.0%	0	0.0%	0	0.0%	0	0.0%
渋川市	0	0.0%	0	0.0%	0	0.0%	0	0.0%
藤岡市	0	0.0%	0	0.0%	0	0.0%	0	0.0%
富岡市	0	0.0%	0	0.0%	0	0.0%	0	0.0%
安中市	-	-	-	-	-	-	-	-
みどり市	92	2.3%	88	2.2%	84	2.1%	4	0.1%
榛東村	-	-	-	-	-	-	-	-
吉岡町	0	0.0%	0	0.0%	0	0.0%	0	0.0%
上野村	-	-	-	-	-	-	-	-
神流町	-	-	-	-	-	-	-	-
下仁田町	0	0.0%	0	0.0%	0	0.0%	0	0.0%
南牧村	-	-	-	-	-	-	-	-
甘楽町	-	-	-	-	-	-	-	-
中之条町	-	-	-	-	-	-	-	-
長野原町	-	-	-	-	-	-	-	-
嬭恋村	-	-	-	-	-	-	-	-
草津町	-	-	-	-	-	-	-	-
高山村	-	-	-	-	-	-	-	-
東吾妻町	-	-	-	-	-	-	-	-
片品村	-	-	-	-	-	-	-	-
川場村	-	-	-	-	-	-	-	-
昭和村	-	-	-	-	-	-	-	-
みなかみ町	-	-	-	-	-	-	-	-
玉村町	-	-	-	-	-	-	-	-
板倉町	-	-	-	-	-	-	-	-
明和町	0	0.0%	0	0.0%	0	0.0%	0	0.0%
千代田町	0	0.0%	0	0.0%	0	0.0%	0	0.0%
大泉町	11	4.1%	11	4.1%	11	4.0%	2	0.9%
邑楽町	0	0.0%	0	0.0%	0	0.0%	0	0.0%
県全体	1,516	0.9%	1,497	0.9%	1,481	0.9%	535	0.3%

※県全体は、四捨五入の関係で、各市町村の値を足し合わせた値と合わない場合がある。

表 3-3-5-7 都市ガス供給停止数、停止率（片品川左岸断層、冬 18 時、強風）

市町村	直後		1日後		1週間後		1ヶ月後	
	供給停止数 (戸)	供給停止率	供給停止数 (戸)	供給停止率	供給停止数 (戸)	供給停止率	供給停止数 (戸)	供給停止率
前橋市	0	0.0%	0	0.0%	0	0.0%	0	0.0%
高崎市	0	0.0%	0	0.0%	0	0.0%	0	0.0%
桐生市	0	0.0%	0	0.0%	0	0.0%	0	0.0%
伊勢崎市	0	0.0%	0	0.0%	0	0.0%	0	0.0%
太田市	0	0.0%	0	0.0%	0	0.0%	0	0.0%
沼田市	0	0.0%	0	0.0%	0	0.0%	0	0.0%
館林市	0	0.0%	0	0.0%	0	0.0%	0	0.0%
渋川市	0	0.0%	0	0.0%	0	0.0%	0	0.0%
藤岡市	0	0.0%	0	0.0%	0	0.0%	0	0.0%
富岡市	0	0.0%	0	0.0%	0	0.0%	0	0.0%
安中市	-	-	-	-	-	-	-	-
みどり市	0	0.0%	0	0.0%	0	0.0%	0	0.0%
榛東村	-	-	-	-	-	-	-	-
吉岡町	0	0.0%	0	0.0%	0	0.0%	0	0.0%
上野村	-	-	-	-	-	-	-	-
神流町	-	-	-	-	-	-	-	-
下仁田町	0	0.0%	0	0.0%	0	0.0%	0	0.0%
南牧村	-	-	-	-	-	-	-	-
甘楽町	-	-	-	-	-	-	-	-
中之条町	-	-	-	-	-	-	-	-
長野原町	-	-	-	-	-	-	-	-
嬭恋村	-	-	-	-	-	-	-	-
草津町	-	-	-	-	-	-	-	-
高山村	-	-	-	-	-	-	-	-
東吾妻町	-	-	-	-	-	-	-	-
片品村	-	-	-	-	-	-	-	-
川場村	-	-	-	-	-	-	-	-
昭和村	-	-	-	-	-	-	-	-
みなかみ町	-	-	-	-	-	-	-	-
玉村町	-	-	-	-	-	-	-	-
板倉町	-	-	-	-	-	-	-	-
明和町	0	0.0%	0	0.0%	0	0.0%	0	0.0%
千代田町	0	0.0%	0	0.0%	0	0.0%	0	0.0%
大泉町	0	0.0%	0	0.0%	0	0.0%	0	0.0%
邑楽町	0	0.0%	0	0.0%	0	0.0%	0	0.0%
県全体	0	0.0%	0	0.0%	0	0.0%	0	0.0%

※県全体は、四捨五入の関係で、各市町村の値を足し合わせた値と合わない場合がある。

表 3-3-5-8 都市ガス供給停止数、停止率（片品川左岸断層、冬 5 時、強風）

市町村	直後		1日後		1週間後		1ヶ月後	
	供給停止数 (戸)	供給停止率	供給停止数 (戸)	供給停止率	供給停止数 (戸)	供給停止率	供給停止数 (戸)	供給停止率
前橋市	0	0.0%	0	0.0%	0	0.0%	0	0.0%
高崎市	0	0.0%	0	0.0%	0	0.0%	0	0.0%
桐生市	0	0.0%	0	0.0%	0	0.0%	0	0.0%
伊勢崎市	0	0.0%	0	0.0%	0	0.0%	0	0.0%
太田市	0	0.0%	0	0.0%	0	0.0%	0	0.0%
沼田市	0	0.0%	0	0.0%	0	0.0%	0	0.0%
館林市	0	0.0%	0	0.0%	0	0.0%	0	0.0%
渋川市	0	0.0%	0	0.0%	0	0.0%	0	0.0%
藤岡市	0	0.0%	0	0.0%	0	0.0%	0	0.0%
富岡市	0	0.0%	0	0.0%	0	0.0%	0	0.0%
安中市	-	-	-	-	-	-	-	-
みどり市	0	0.0%	0	0.0%	0	0.0%	0	0.0%
榛東村	-	-	-	-	-	-	-	-
吉岡町	0	0.0%	0	0.0%	0	0.0%	0	0.0%
上野村	-	-	-	-	-	-	-	-
神流町	-	-	-	-	-	-	-	-
下仁田町	0	0.0%	0	0.0%	0	0.0%	0	0.0%
南牧村	-	-	-	-	-	-	-	-
甘楽町	-	-	-	-	-	-	-	-
中之条町	-	-	-	-	-	-	-	-
長野原町	-	-	-	-	-	-	-	-
嬭恋村	-	-	-	-	-	-	-	-
草津町	-	-	-	-	-	-	-	-
高山村	-	-	-	-	-	-	-	-
東吾妻町	-	-	-	-	-	-	-	-
片品村	-	-	-	-	-	-	-	-
川場村	-	-	-	-	-	-	-	-
昭和村	-	-	-	-	-	-	-	-
みなかみ町	-	-	-	-	-	-	-	-
玉村町	-	-	-	-	-	-	-	-
板倉町	-	-	-	-	-	-	-	-
明和町	0	0.0%	0	0.0%	0	0.0%	0	0.0%
千代田町	0	0.0%	0	0.0%	0	0.0%	0	0.0%
大泉町	0	0.0%	0	0.0%	0	0.0%	0	0.0%
邑楽町	0	0.0%	0	0.0%	0	0.0%	0	0.0%
県全体	0	0.0%	0	0.0%	0	0.0%	0	0.0%

※県全体は、四捨五入の関係で、各市町村の値を足し合わせた値と合わない場合がある。

表 3-3-5-9 都市ガス供給停止数、停止率（片品川左岸断層、夏 12 時、強風）

市町村	直後		1日後		1週間後		1ヶ月後	
	供給停止数 (戸)	供給停止率	供給停止数 (戸)	供給停止率	供給停止数 (戸)	供給停止率	供給停止数 (戸)	供給停止率
前橋市	0	0.0%	0	0.0%	0	0.0%	0	0.0%
高崎市	0	0.0%	0	0.0%	0	0.0%	0	0.0%
桐生市	0	0.0%	0	0.0%	0	0.0%	0	0.0%
伊勢崎市	0	0.0%	0	0.0%	0	0.0%	0	0.0%
太田市	0	0.0%	0	0.0%	0	0.0%	0	0.0%
沼田市	0	0.0%	0	0.0%	0	0.0%	0	0.0%
館林市	0	0.0%	0	0.0%	0	0.0%	0	0.0%
渋川市	0	0.0%	0	0.0%	0	0.0%	0	0.0%
藤岡市	0	0.0%	0	0.0%	0	0.0%	0	0.0%
富岡市	0	0.0%	0	0.0%	0	0.0%	0	0.0%
安中市	-	-	-	-	-	-	-	-
みどり市	0	0.0%	0	0.0%	0	0.0%	0	0.0%
榛東村	-	-	-	-	-	-	-	-
吉岡町	0	0.0%	0	0.0%	0	0.0%	0	0.0%
上野村	-	-	-	-	-	-	-	-
神流町	-	-	-	-	-	-	-	-
下仁田町	0	0.0%	0	0.0%	0	0.0%	0	0.0%
南牧村	-	-	-	-	-	-	-	-
甘楽町	-	-	-	-	-	-	-	-
中之条町	-	-	-	-	-	-	-	-
長野原町	-	-	-	-	-	-	-	-
嬭恋村	-	-	-	-	-	-	-	-
草津町	-	-	-	-	-	-	-	-
高山村	-	-	-	-	-	-	-	-
東吾妻町	-	-	-	-	-	-	-	-
片品村	-	-	-	-	-	-	-	-
川場村	-	-	-	-	-	-	-	-
昭和村	-	-	-	-	-	-	-	-
みなかみ町	-	-	-	-	-	-	-	-
玉村町	-	-	-	-	-	-	-	-
板倉町	-	-	-	-	-	-	-	-
明和町	0	0.0%	0	0.0%	0	0.0%	0	0.0%
千代田町	0	0.0%	0	0.0%	0	0.0%	0	0.0%
大泉町	0	0.0%	0	0.0%	0	0.0%	0	0.0%
邑楽町	0	0.0%	0	0.0%	0	0.0%	0	0.0%
県全体	0	0.0%	0	0.0%	0	0.0%	0	0.0%

※県全体は、四捨五入の関係で、各市町村の値を足し合わせた値と合わない場合がある。

表 3-3-5-10 都市ガス供給停止数、停止率（大久保断層、冬 18 時、強風）

市町村	直後		1日後		1週間後		1ヶ月後	
	供給停止数 (戸)	供給停止率	供給停止数 (戸)	供給停止率	供給停止数 (戸)	供給停止率	供給停止数 (戸)	供給停止率
前橋市	45	0.1%	39	0.1%	39	0.1%	0	0.0%
高崎市	0	0.0%	0	0.0%	0	0.0%	0	0.0%
桐生市	6,198	35.4%	6,189	35.3%	6,172	35.2%	4,348	24.8%
伊勢崎市	658	5.7%	653	5.7%	642	5.6%	195	1.7%
太田市	1,297	11.0%	1,293	11.0%	1,281	10.9%	505	4.3%
沼田市	0	0.0%	0	0.0%	0	0.0%	0	0.0%
館林市	0	0.0%	0	0.0%	0	0.0%	0	0.0%
渋川市	0	0.0%	0	0.0%	0	0.0%	0	0.0%
藤岡市	0	0.0%	0	0.0%	0	0.0%	0	0.0%
富岡市	0	0.0%	0	0.0%	0	0.0%	0	0.0%
安中市	-	-	-	-	-	-	-	-
みどり市	2,856	71.7%	2,853	71.6%	2,853	71.6%	2,511	63.0%
榛東村	-	-	-	-	-	-	-	-
吉岡町	0	0.0%	0	0.0%	0	0.0%	0	0.0%
上野村	-	-	-	-	-	-	-	-
神流町	-	-	-	-	-	-	-	-
下仁田町	0	0.0%	0	0.0%	0	0.0%	0	0.0%
南牧村	-	-	-	-	-	-	-	-
甘楽町	-	-	-	-	-	-	-	-
中之条町	-	-	-	-	-	-	-	-
長野原町	-	-	-	-	-	-	-	-
嬭恋村	-	-	-	-	-	-	-	-
草津町	-	-	-	-	-	-	-	-
高山村	-	-	-	-	-	-	-	-
東吾妻町	-	-	-	-	-	-	-	-
片品村	-	-	-	-	-	-	-	-
川場村	-	-	-	-	-	-	-	-
昭和村	-	-	-	-	-	-	-	-
みなかみ町	-	-	-	-	-	-	-	-
玉村町	-	-	-	-	-	-	-	-
板倉町	-	-	-	-	-	-	-	-
明和町	0	0.0%	0	0.0%	0	0.0%	0	0.0%
千代田町	0	0.0%	0	0.0%	0	0.0%	0	0.0%
大泉町	0	0.0%	0	0.0%	0	0.0%	0	0.0%
邑楽町	0	0.0%	0	0.0%	0	0.0%	0	0.0%
県全体	11,053	6.7%	11,027	6.6%	10,986	6.6%	7,559	4.6%

※県全体は、四捨五入の関係で、各市町村の値を足し合わせた値と合わない場合がある。

表 3-3-5-11 都市ガス供給停止数、停止率（大久保断層、冬5時、強風）

市町村	直後		1日後		1週間後		1ヶ月後	
	供給停止数 (戸)	供給停止率	供給停止数 (戸)	供給停止率	供給停止数 (戸)	供給停止率	供給停止数 (戸)	供給停止率
前橋市	45	0.1%	39	0.1%	39	0.1%	0	0.0%
高崎市	0	0.0%	0	0.0%	0	0.0%	0	0.0%
桐生市	6,198	35.4%	6,189	35.3%	6,172	35.2%	4,348	24.8%
伊勢崎市	658	5.7%	653	5.7%	642	5.6%	195	1.7%
太田市	1,297	11.0%	1,293	11.0%	1,281	10.9%	505	4.3%
沼田市	0	0.0%	0	0.0%	0	0.0%	0	0.0%
館林市	0	0.0%	0	0.0%	0	0.0%	0	0.0%
渋川市	0	0.0%	0	0.0%	0	0.0%	0	0.0%
藤岡市	0	0.0%	0	0.0%	0	0.0%	0	0.0%
富岡市	0	0.0%	0	0.0%	0	0.0%	0	0.0%
安中市	-	-	-	-	-	-	-	-
みどり市	2,856	71.7%	2,853	71.6%	2,853	71.6%	2,511	63.0%
榛東村	-	-	-	-	-	-	-	-
吉岡町	0	0.0%	0	0.0%	0	0.0%	0	0.0%
上野村	-	-	-	-	-	-	-	-
神流町	-	-	-	-	-	-	-	-
下仁田町	0	0.0%	0	0.0%	0	0.0%	0	0.0%
南牧村	-	-	-	-	-	-	-	-
甘楽町	-	-	-	-	-	-	-	-
中之条町	-	-	-	-	-	-	-	-
長野原町	-	-	-	-	-	-	-	-
嬭恋村	-	-	-	-	-	-	-	-
草津町	-	-	-	-	-	-	-	-
高山村	-	-	-	-	-	-	-	-
東吾妻町	-	-	-	-	-	-	-	-
片品村	-	-	-	-	-	-	-	-
川場村	-	-	-	-	-	-	-	-
昭和村	-	-	-	-	-	-	-	-
みなかみ町	-	-	-	-	-	-	-	-
玉村町	-	-	-	-	-	-	-	-
板倉町	-	-	-	-	-	-	-	-
明和町	0	0.0%	0	0.0%	0	0.0%	0	0.0%
千代田町	0	0.0%	0	0.0%	0	0.0%	0	0.0%
大泉町	0	0.0%	0	0.0%	0	0.0%	0	0.0%
邑楽町	0	0.0%	0	0.0%	0	0.0%	0	0.0%
県全体	11,053	6.7%	11,027	6.6%	10,986	6.6%	7,559	4.6%

※県全体は、四捨五入の関係で、各市町村の値を足し合わせた値と合わない場合がある。

表 3-3-5-12 都市ガス供給停止数、停止率（大久保断層、夏 12 時、強風）

市町村	直後		1日後		1週間後		1ヶ月後	
	供給停止数 (戸)	供給停止率	供給停止数 (戸)	供給停止率	供給停止数 (戸)	供給停止率	供給停止数 (戸)	供給停止率
前橋市	45	0.1%	39	0.1%	39	0.1%	0	0.0%
高崎市	0	0.0%	0	0.0%	0	0.0%	0	0.0%
桐生市	6,198	35.4%	6,189	35.3%	6,172	35.2%	4,348	24.8%
伊勢崎市	658	5.7%	653	5.7%	642	5.6%	195	1.7%
太田市	1,297	11.0%	1,293	11.0%	1,281	10.9%	505	4.3%
沼田市	0	0.0%	0	0.0%	0	0.0%	0	0.0%
館林市	0	0.0%	0	0.0%	0	0.0%	0	0.0%
渋川市	0	0.0%	0	0.0%	0	0.0%	0	0.0%
藤岡市	0	0.0%	0	0.0%	0	0.0%	0	0.0%
富岡市	0	0.0%	0	0.0%	0	0.0%	0	0.0%
安中市	-	-	-	-	-	-	-	-
みどり市	2,856	71.7%	2,853	71.6%	2,853	71.6%	2,511	63.0%
榛東村	-	-	-	-	-	-	-	-
吉岡町	0	0.0%	0	0.0%	0	0.0%	0	0.0%
上野村	-	-	-	-	-	-	-	-
神流町	-	-	-	-	-	-	-	-
下仁田町	0	0.0%	0	0.0%	0	0.0%	0	0.0%
南牧村	-	-	-	-	-	-	-	-
甘楽町	-	-	-	-	-	-	-	-
中之条町	-	-	-	-	-	-	-	-
長野原町	-	-	-	-	-	-	-	-
嬭恋村	-	-	-	-	-	-	-	-
草津町	-	-	-	-	-	-	-	-
高山村	-	-	-	-	-	-	-	-
東吾妻町	-	-	-	-	-	-	-	-
片品村	-	-	-	-	-	-	-	-
川場村	-	-	-	-	-	-	-	-
昭和村	-	-	-	-	-	-	-	-
みなかみ町	-	-	-	-	-	-	-	-
玉村町	-	-	-	-	-	-	-	-
板倉町	-	-	-	-	-	-	-	-
明和町	0	0.0%	0	0.0%	0	0.0%	0	0.0%
千代田町	0	0.0%	0	0.0%	0	0.0%	0	0.0%
大泉町	0	0.0%	0	0.0%	0	0.0%	0	0.0%
邑楽町	0	0.0%	0	0.0%	0	0.0%	0	0.0%
県全体	11,053	6.7%	11,027	6.6%	10,986	6.6%	7,559	4.6%

※県全体は、四捨五入の関係で、各市町村の値を足し合わせた値と合わない場合がある。

表 3-3-5-13 都市ガス供給停止数、停止率（六日町断層帯、冬 18 時、強風）

市町村	直後		1日後		1週間後		1ヶ月後	
	供給停止数 (戸)	供給停止率	供給停止数 (戸)	供給停止率	供給停止数 (戸)	供給停止率	供給停止数 (戸)	供給停止率
前橋市	0	0.0%	0	0.0%	0	0.0%	0	0.0%
高崎市	0	0.0%	0	0.0%	0	0.0%	0	0.0%
桐生市	0	0.0%	0	0.0%	0	0.0%	0	0.0%
伊勢崎市	0	0.0%	0	0.0%	0	0.0%	0	0.0%
太田市	0	0.0%	0	0.0%	0	0.0%	0	0.0%
沼田市	0	0.0%	0	0.0%	0	0.0%	0	0.0%
館林市	0	0.0%	0	0.0%	0	0.0%	0	0.0%
渋川市	0	0.0%	0	0.0%	0	0.0%	0	0.0%
藤岡市	0	0.0%	0	0.0%	0	0.0%	0	0.0%
富岡市	0	0.0%	0	0.0%	0	0.0%	0	0.0%
安中市	-	-	-	-	-	-	-	-
みどり市	0	0.0%	0	0.0%	0	0.0%	0	0.0%
榛東村	-	-	-	-	-	-	-	-
吉岡町	0	0.0%	0	0.0%	0	0.0%	0	0.0%
上野村	-	-	-	-	-	-	-	-
神流町	-	-	-	-	-	-	-	-
下仁田町	0	0.0%	0	0.0%	0	0.0%	0	0.0%
南牧村	-	-	-	-	-	-	-	-
甘楽町	-	-	-	-	-	-	-	-
中之条町	-	-	-	-	-	-	-	-
長野原町	-	-	-	-	-	-	-	-
嬭恋村	-	-	-	-	-	-	-	-
草津町	-	-	-	-	-	-	-	-
高山村	-	-	-	-	-	-	-	-
東吾妻町	-	-	-	-	-	-	-	-
片品村	-	-	-	-	-	-	-	-
川場村	-	-	-	-	-	-	-	-
昭和村	-	-	-	-	-	-	-	-
みなかみ町	-	-	-	-	-	-	-	-
玉村町	-	-	-	-	-	-	-	-
板倉町	-	-	-	-	-	-	-	-
明和町	0	0.0%	0	0.0%	0	0.0%	0	0.0%
千代田町	0	0.0%	0	0.0%	0	0.0%	0	0.0%
大泉町	0	0.0%	0	0.0%	0	0.0%	0	0.0%
邑楽町	0	0.0%	0	0.0%	0	0.0%	0	0.0%
県全体	0	0.0%	0	0.0%	0	0.0%	0	0.0%

※県全体は、四捨五入の関係で、各市町村の値を足し合わせた値と合わない場合がある。

表 3-3-5-14 都市ガス供給停止数、停止率（六日町断層帯、冬5時、強風）

市町村	直後		1日後		1週間後		1ヶ月後	
	供給停止数 (戸)	供給停止率	供給停止数 (戸)	供給停止率	供給停止数 (戸)	供給停止率	供給停止数 (戸)	供給停止率
前橋市	0	0.0%	0	0.0%	0	0.0%	0	0.0%
高崎市	0	0.0%	0	0.0%	0	0.0%	0	0.0%
桐生市	0	0.0%	0	0.0%	0	0.0%	0	0.0%
伊勢崎市	0	0.0%	0	0.0%	0	0.0%	0	0.0%
太田市	0	0.0%	0	0.0%	0	0.0%	0	0.0%
沼田市	0	0.0%	0	0.0%	0	0.0%	0	0.0%
館林市	0	0.0%	0	0.0%	0	0.0%	0	0.0%
渋川市	0	0.0%	0	0.0%	0	0.0%	0	0.0%
藤岡市	0	0.0%	0	0.0%	0	0.0%	0	0.0%
富岡市	0	0.0%	0	0.0%	0	0.0%	0	0.0%
安中市	-	-	-	-	-	-	-	-
みどり市	0	0.0%	0	0.0%	0	0.0%	0	0.0%
榛東村	-	-	-	-	-	-	-	-
吉岡町	0	0.0%	0	0.0%	0	0.0%	0	0.0%
上野村	-	-	-	-	-	-	-	-
神流町	-	-	-	-	-	-	-	-
下仁田町	0	0.0%	0	0.0%	0	0.0%	0	0.0%
南牧村	-	-	-	-	-	-	-	-
甘楽町	-	-	-	-	-	-	-	-
中之条町	-	-	-	-	-	-	-	-
長野原町	-	-	-	-	-	-	-	-
嬭恋村	-	-	-	-	-	-	-	-
草津町	-	-	-	-	-	-	-	-
高山村	-	-	-	-	-	-	-	-
東吾妻町	-	-	-	-	-	-	-	-
片品村	-	-	-	-	-	-	-	-
川場村	-	-	-	-	-	-	-	-
昭和村	-	-	-	-	-	-	-	-
みなかみ町	-	-	-	-	-	-	-	-
玉村町	-	-	-	-	-	-	-	-
板倉町	-	-	-	-	-	-	-	-
明和町	0	0.0%	0	0.0%	0	0.0%	0	0.0%
千代田町	0	0.0%	0	0.0%	0	0.0%	0	0.0%
大泉町	0	0.0%	0	0.0%	0	0.0%	0	0.0%
邑楽町	0	0.0%	0	0.0%	0	0.0%	0	0.0%
県全体	0	0.0%	0	0.0%	0	0.0%	0	0.0%

※県全体は、四捨五入の関係で、各市町村の値を足し合わせた値と合わない場合がある。

表 3-3-5-15 都市ガス供給停止数、停止率（六日町断層帯、夏 12 時、強風）

市町村	直後		1日後		1週間後		1ヶ月後	
	供給停止数 (戸)	供給停止率	供給停止数 (戸)	供給停止率	供給停止数 (戸)	供給停止率	供給停止数 (戸)	供給停止率
前橋市	0	0.0%	0	0.0%	0	0.0%	0	0.0%
高崎市	0	0.0%	0	0.0%	0	0.0%	0	0.0%
桐生市	0	0.0%	0	0.0%	0	0.0%	0	0.0%
伊勢崎市	0	0.0%	0	0.0%	0	0.0%	0	0.0%
太田市	0	0.0%	0	0.0%	0	0.0%	0	0.0%
沼田市	0	0.0%	0	0.0%	0	0.0%	0	0.0%
館林市	0	0.0%	0	0.0%	0	0.0%	0	0.0%
渋川市	0	0.0%	0	0.0%	0	0.0%	0	0.0%
藤岡市	0	0.0%	0	0.0%	0	0.0%	0	0.0%
富岡市	0	0.0%	0	0.0%	0	0.0%	0	0.0%
安中市	-	-	-	-	-	-	-	-
みどり市	0	0.0%	0	0.0%	0	0.0%	0	0.0%
榛東村	-	-	-	-	-	-	-	-
吉岡町	0	0.0%	0	0.0%	0	0.0%	0	0.0%
上野村	-	-	-	-	-	-	-	-
神流町	-	-	-	-	-	-	-	-
下仁田町	0	0.0%	0	0.0%	0	0.0%	0	0.0%
南牧村	-	-	-	-	-	-	-	-
甘楽町	-	-	-	-	-	-	-	-
中之条町	-	-	-	-	-	-	-	-
長野原町	-	-	-	-	-	-	-	-
嬭恋村	-	-	-	-	-	-	-	-
草津町	-	-	-	-	-	-	-	-
高山村	-	-	-	-	-	-	-	-
東吾妻町	-	-	-	-	-	-	-	-
片品村	-	-	-	-	-	-	-	-
川場村	-	-	-	-	-	-	-	-
昭和村	-	-	-	-	-	-	-	-
みなかみ町	-	-	-	-	-	-	-	-
玉村町	-	-	-	-	-	-	-	-
板倉町	-	-	-	-	-	-	-	-
明和町	0	0.0%	0	0.0%	0	0.0%	0	0.0%
千代田町	0	0.0%	0	0.0%	0	0.0%	0	0.0%
大泉町	0	0.0%	0	0.0%	0	0.0%	0	0.0%
邑楽町	0	0.0%	0	0.0%	0	0.0%	0	0.0%
県全体	0	0.0%	0	0.0%	0	0.0%	0	0.0%

※県全体は、四捨五入の関係で、各市町村の値を足し合わせた値と合わない場合がある。

表 3-3-5-16 都市ガス供給停止数、停止率（長野盆地西縁断層帯、冬 18 時、強風）

市町村	直後		1日後		1週間後		1ヶ月後	
	供給停止数 (戸)	供給停止率	供給停止数 (戸)	供給停止率	供給停止数 (戸)	供給停止率	供給停止数 (戸)	供給停止率
前橋市	0	0.0%	0	0.0%	0	0.0%	0	0.0%
高崎市	0	0.0%	0	0.0%	0	0.0%	0	0.0%
桐生市	0	0.0%	0	0.0%	0	0.0%	0	0.0%
伊勢崎市	0	0.0%	0	0.0%	0	0.0%	0	0.0%
太田市	0	0.0%	0	0.0%	0	0.0%	0	0.0%
沼田市	0	0.0%	0	0.0%	0	0.0%	0	0.0%
館林市	0	0.0%	0	0.0%	0	0.0%	0	0.0%
渋川市	0	0.0%	0	0.0%	0	0.0%	0	0.0%
藤岡市	0	0.0%	0	0.0%	0	0.0%	0	0.0%
富岡市	0	0.0%	0	0.0%	0	0.0%	0	0.0%
安中市	-	-	-	-	-	-	-	-
みどり市	0	0.0%	0	0.0%	0	0.0%	0	0.0%
榛東村	-	-	-	-	-	-	-	-
吉岡町	0	0.0%	0	0.0%	0	0.0%	0	0.0%
上野村	-	-	-	-	-	-	-	-
神流町	-	-	-	-	-	-	-	-
下仁田町	0	0.0%	0	0.0%	0	0.0%	0	0.0%
南牧村	-	-	-	-	-	-	-	-
甘楽町	-	-	-	-	-	-	-	-
中之条町	-	-	-	-	-	-	-	-
長野原町	-	-	-	-	-	-	-	-
嬭恋村	-	-	-	-	-	-	-	-
草津町	-	-	-	-	-	-	-	-
高山村	-	-	-	-	-	-	-	-
東吾妻町	-	-	-	-	-	-	-	-
片品村	-	-	-	-	-	-	-	-
川場村	-	-	-	-	-	-	-	-
昭和村	-	-	-	-	-	-	-	-
みなかみ町	-	-	-	-	-	-	-	-
玉村町	-	-	-	-	-	-	-	-
板倉町	-	-	-	-	-	-	-	-
明和町	0	0.0%	0	0.0%	0	0.0%	0	0.0%
千代田町	0	0.0%	0	0.0%	0	0.0%	0	0.0%
大泉町	0	0.0%	0	0.0%	0	0.0%	0	0.0%
邑楽町	0	0.0%	0	0.0%	0	0.0%	0	0.0%
県全体	0	0.0%	0	0.0%	0	0.0%	0	0.0%

※県全体は、四捨五入の関係で、各市町村の値を足し合わせた値と合わない場合がある。

表 3-3-5-17 都市ガス供給停止数、停止率（長野盆地西縁断層帯、冬5時、強風）

市町村	直後		1日後		1週間後		1ヶ月後	
	供給停止数 (戸)	供給停止率	供給停止数 (戸)	供給停止率	供給停止数 (戸)	供給停止率	供給停止数 (戸)	供給停止率
前橋市	0	0.0%	0	0.0%	0	0.0%	0	0.0%
高崎市	0	0.0%	0	0.0%	0	0.0%	0	0.0%
桐生市	0	0.0%	0	0.0%	0	0.0%	0	0.0%
伊勢崎市	0	0.0%	0	0.0%	0	0.0%	0	0.0%
太田市	0	0.0%	0	0.0%	0	0.0%	0	0.0%
沼田市	0	0.0%	0	0.0%	0	0.0%	0	0.0%
館林市	0	0.0%	0	0.0%	0	0.0%	0	0.0%
渋川市	0	0.0%	0	0.0%	0	0.0%	0	0.0%
藤岡市	0	0.0%	0	0.0%	0	0.0%	0	0.0%
富岡市	0	0.0%	0	0.0%	0	0.0%	0	0.0%
安中市	-	-	-	-	-	-	-	-
みどり市	0	0.0%	0	0.0%	0	0.0%	0	0.0%
榛東村	-	-	-	-	-	-	-	-
吉岡町	0	0.0%	0	0.0%	0	0.0%	0	0.0%
上野村	-	-	-	-	-	-	-	-
神流町	-	-	-	-	-	-	-	-
下仁田町	0	0.0%	0	0.0%	0	0.0%	0	0.0%
南牧村	-	-	-	-	-	-	-	-
甘楽町	-	-	-	-	-	-	-	-
中之条町	-	-	-	-	-	-	-	-
長野原町	-	-	-	-	-	-	-	-
嬭恋村	-	-	-	-	-	-	-	-
草津町	-	-	-	-	-	-	-	-
高山村	-	-	-	-	-	-	-	-
東吾妻町	-	-	-	-	-	-	-	-
片品村	-	-	-	-	-	-	-	-
川場村	-	-	-	-	-	-	-	-
昭和村	-	-	-	-	-	-	-	-
みなかみ町	-	-	-	-	-	-	-	-
玉村町	-	-	-	-	-	-	-	-
板倉町	-	-	-	-	-	-	-	-
明和町	0	0.0%	0	0.0%	0	0.0%	0	0.0%
千代田町	0	0.0%	0	0.0%	0	0.0%	0	0.0%
大泉町	0	0.0%	0	0.0%	0	0.0%	0	0.0%
邑楽町	0	0.0%	0	0.0%	0	0.0%	0	0.0%
県全体	0	0.0%	0	0.0%	0	0.0%	0	0.0%

※県全体は、四捨五入の関係で、各市町村の値を足し合わせた値と合わない場合がある。

表 3-3-5-18 都市ガス供給停止数、停止率（長野盆地西縁断層帯、夏 12 時、強風）

市町村	直後		1日後		1週間後		1ヶ月後	
	供給停止数 (戸)	供給停止率	供給停止数 (戸)	供給停止率	供給停止数 (戸)	供給停止率	供給停止数 (戸)	供給停止率
前橋市	0	0.0%	0	0.0%	0	0.0%	0	0.0%
高崎市	0	0.0%	0	0.0%	0	0.0%	0	0.0%
桐生市	0	0.0%	0	0.0%	0	0.0%	0	0.0%
伊勢崎市	0	0.0%	0	0.0%	0	0.0%	0	0.0%
太田市	0	0.0%	0	0.0%	0	0.0%	0	0.0%
沼田市	0	0.0%	0	0.0%	0	0.0%	0	0.0%
館林市	0	0.0%	0	0.0%	0	0.0%	0	0.0%
渋川市	0	0.0%	0	0.0%	0	0.0%	0	0.0%
藤岡市	0	0.0%	0	0.0%	0	0.0%	0	0.0%
富岡市	0	0.0%	0	0.0%	0	0.0%	0	0.0%
安中市	-	-	-	-	-	-	-	-
みどり市	0	0.0%	0	0.0%	0	0.0%	0	0.0%
榛東村	-	-	-	-	-	-	-	-
吉岡町	0	0.0%	0	0.0%	0	0.0%	0	0.0%
上野村	-	-	-	-	-	-	-	-
神流町	-	-	-	-	-	-	-	-
下仁田町	0	0.0%	0	0.0%	0	0.0%	0	0.0%
南牧村	-	-	-	-	-	-	-	-
甘楽町	-	-	-	-	-	-	-	-
中之条町	-	-	-	-	-	-	-	-
長野原町	-	-	-	-	-	-	-	-
嬭恋村	-	-	-	-	-	-	-	-
草津町	-	-	-	-	-	-	-	-
高山村	-	-	-	-	-	-	-	-
東吾妻町	-	-	-	-	-	-	-	-
片品村	-	-	-	-	-	-	-	-
川場村	-	-	-	-	-	-	-	-
昭和村	-	-	-	-	-	-	-	-
みなかみ町	-	-	-	-	-	-	-	-
玉村町	-	-	-	-	-	-	-	-
板倉町	-	-	-	-	-	-	-	-
明和町	0	0.0%	0	0.0%	0	0.0%	0	0.0%
千代田町	0	0.0%	0	0.0%	0	0.0%	0	0.0%
大泉町	0	0.0%	0	0.0%	0	0.0%	0	0.0%
邑楽町	0	0.0%	0	0.0%	0	0.0%	0	0.0%
県全体	0	0.0%	0	0.0%	0	0.0%	0	0.0%

※県全体は、四捨五入の関係で、各市町村の値を足し合わせた値と合わない場合がある。

表 3-3-5-19 都市ガス供給停止の復旧過程（深谷断層帯・綾瀬川断層、冬 18 時、強風）

市町村	直後		1日後		1週間後		1ヶ月後		要復旧 日数 (日)
	供給可能数 (戸)	供給率	供給可能数 (戸)	供給率	供給可能数 (戸)	供給率	供給可能数 (戸)	供給率	
前橋市	6,641	17.1%	6,641	17.1%	6,641	17.1%	8,389	21.6%	93
高崎市	11,391	23.5%	11,405	23.5%	11,405	23.5%	14,754	30.4%	91
桐生市	17,460	99.6%	17,463	99.6%	17,463	99.6%	17,533	100.0%	1
伊勢崎市	2,624	22.9%	2,635	23.0%	2,635	23.0%	3,403	29.7%	91
太田市	8,608	73.2%	8,615	73.3%	8,627	73.4%	9,814	83.5%	71
沼田市	1,500	100.0%	1,500	100.0%	1,500	100.0%	1,500	100.0%	0
館林市	8,547	100.0%	8,547	100.0%	8,547	100.0%	8,547	100.0%	0
渋川市	2,056	50.2%	2,058	50.2%	2,058	50.2%	2,501	61.0%	80
藤岡市	121	1.5%	128	1.6%	128	1.6%	137	1.7%	95
富岡市	3,327	43.6%	3,329	43.6%	3,329	43.6%	4,169	54.6%	82
安中市	-	-	-	-	-	-	-	-	0
みどり市	3,438	86.3%	3,439	86.3%	3,443	86.4%	3,758	94.3%	52
榛東村	-	-	-	-	-	-	-	-	0
吉岡町	489	32.6%	489	32.6%	489	32.6%	516	34.4%	123
上野村	-	-	-	-	-	-	-	-	0
神流町	-	-	-	-	-	-	-	-	0
下仁田町	1,187	100.0%	1,187	100.0%	1,187	100.0%	1,187	100.0%	0
南牧村	-	-	-	-	-	-	-	-	0
甘楽町	-	-	-	-	-	-	-	-	0
中之条町	-	-	-	-	-	-	-	-	0
長野原町	-	-	-	-	-	-	-	-	0
嬭恋村	-	-	-	-	-	-	-	-	0
草津町	-	-	-	-	-	-	-	-	0
高山村	-	-	-	-	-	-	-	-	0
東吾妻町	-	-	-	-	-	-	-	-	0
片品村	-	-	-	-	-	-	-	-	0
川場村	-	-	-	-	-	-	-	-	0
昭和村	-	-	-	-	-	-	-	-	0
みなかみ町	-	-	-	-	-	-	-	-	0
玉村町	-	-	-	-	-	-	-	-	0
板倉町	-	-	-	-	-	-	-	-	0
明和町	417	100.0%	417	100.0%	417	100.0%	417	100.0%	0
千代田町	481	100.0%	481	100.0%	481	100.0%	481	100.0%	0
大泉町	266	99.9%	266	100.0%	266	100.0%	266	100.0%	0
邑楽町	287	100.0%	287	100.0%	287	100.0%	287	100.0%	0
県全体	68,839	41.5%	68,889	41.5%	68,904	41.5%	77,658	46.8%	123

※県全体は、四捨五入の関係で、各市町村の値を足し合わせた値と合わない場合がある。

表 3-3-5-20 都市ガス供給停止の復旧過程（深谷断層帯・綾瀬川断層、冬5時、強風）

市町村	直後		1日後		1週間後		1ヶ月後		要復旧 日数 (日)
	供給可能数 (戸)	供給率	供給可能数 (戸)	供給率	供給可能数 (戸)	供給率	供給可能数 (戸)	供給率	
前橋市	6,641	17.1%	6,641	17.1%	6,641	17.1%	8,389	21.6%	93
高崎市	11,391	23.5%	11,405	23.5%	11,405	23.5%	14,754	30.4%	91
桐生市	17,460	99.6%	17,463	99.6%	17,463	99.6%	17,533	100.0%	1
伊勢崎市	2,624	22.9%	2,635	23.0%	2,635	23.0%	3,403	29.7%	91
太田市	8,608	73.2%	8,615	73.3%	8,627	73.4%	9,814	83.5%	71
沼田市	1,500	100.0%	1,500	100.0%	1,500	100.0%	1,500	100.0%	0
館林市	8,547	100.0%	8,547	100.0%	8,547	100.0%	8,547	100.0%	0
渋川市	2,056	50.2%	2,058	50.2%	2,058	50.2%	2,501	61.0%	80
藤岡市	121	1.5%	128	1.6%	128	1.6%	137	1.7%	95
富岡市	3,327	43.6%	3,329	43.6%	3,329	43.6%	4,169	54.6%	82
安中市	-	-	-	-	-	-	-	-	0
みどり市	3,438	86.3%	3,439	86.3%	3,443	86.4%	3,758	94.3%	52
榛東村	-	-	-	-	-	-	-	-	0
吉岡町	489	32.6%	489	32.6%	489	32.6%	516	34.4%	123
上野村	-	-	-	-	-	-	-	-	0
神流町	-	-	-	-	-	-	-	-	0
下仁田町	1,187	100.0%	1,187	100.0%	1,187	100.0%	1,187	100.0%	0
南牧村	-	-	-	-	-	-	-	-	0
甘楽町	-	-	-	-	-	-	-	-	0
中之条町	-	-	-	-	-	-	-	-	0
長野原町	-	-	-	-	-	-	-	-	0
嬭恋村	-	-	-	-	-	-	-	-	0
草津町	-	-	-	-	-	-	-	-	0
高山村	-	-	-	-	-	-	-	-	0
東吾妻町	-	-	-	-	-	-	-	-	0
片品村	-	-	-	-	-	-	-	-	0
川場村	-	-	-	-	-	-	-	-	0
昭和村	-	-	-	-	-	-	-	-	0
みなかみ町	-	-	-	-	-	-	-	-	0
玉村町	-	-	-	-	-	-	-	-	0
板倉町	-	-	-	-	-	-	-	-	0
明和町	417	100.0%	417	100.0%	417	100.0%	417	100.0%	0
千代田町	481	100.0%	481	100.0%	481	100.0%	481	100.0%	0
大泉町	266	99.9%	266	100.0%	266	100.0%	266	100.0%	0
邑楽町	287	100.0%	287	100.0%	287	100.0%	287	100.0%	0
県全体	68,839	41.5%	68,889	41.5%	68,904	41.5%	77,658	46.8%	123

※県全体は、四捨五入の関係で、各市町村の値を足し合わせた値と合わない場合がある。

表 3-3-5-21 都市ガス供給停止の復旧過程（深谷断層帯・綾瀬川断層、夏 12 時、強風）

市町村	直後		1日後		1週間後		1ヶ月後		要復旧 日数 (日)
	供給可能数 (戸)	供給率	供給可能数 (戸)	供給率	供給可能数 (戸)	供給率	供給可能数 (戸)	供給率	
前橋市	6,641	17.1%	6,641	17.1%	6,641	17.1%	8,389	21.6%	93
高崎市	11,391	23.5%	11,405	23.5%	11,405	23.5%	14,754	30.4%	91
桐生市	17,460	99.6%	17,463	99.6%	17,463	99.6%	17,533	100.0%	1
伊勢崎市	2,624	22.9%	2,635	23.0%	2,635	23.0%	3,403	29.7%	91
太田市	8,608	73.2%	8,615	73.3%	8,627	73.4%	9,814	83.5%	71
沼田市	1,500	100.0%	1,500	100.0%	1,500	100.0%	1,500	100.0%	0
館林市	8,547	100.0%	8,547	100.0%	8,547	100.0%	8,547	100.0%	0
渋川市	2,056	50.2%	2,058	50.2%	2,058	50.2%	2,501	61.0%	80
藤岡市	121	1.5%	128	1.6%	128	1.6%	137	1.7%	95
富岡市	3,327	43.6%	3,329	43.6%	3,329	43.6%	4,169	54.6%	82
安中市	-	-	-	-	-	-	-	-	0
みどり市	3,438	86.3%	3,439	86.3%	3,443	86.4%	3,758	94.3%	52
榛東村	-	-	-	-	-	-	-	-	0
吉岡町	489	32.6%	489	32.6%	489	32.6%	642	42.8%	86
上野村	-	-	-	-	-	-	-	-	0
神流町	-	-	-	-	-	-	-	-	0
下仁田町	1,187	100.0%	1,187	100.0%	1,187	100.0%	1,187	100.0%	0
南牧村	-	-	-	-	-	-	-	-	0
甘楽町	-	-	-	-	-	-	-	-	0
中之条町	-	-	-	-	-	-	-	-	0
長野原町	-	-	-	-	-	-	-	-	0
嬭恋村	-	-	-	-	-	-	-	-	0
草津町	-	-	-	-	-	-	-	-	0
高山村	-	-	-	-	-	-	-	-	0
東吾妻町	-	-	-	-	-	-	-	-	0
片品村	-	-	-	-	-	-	-	-	0
川場村	-	-	-	-	-	-	-	-	0
昭和村	-	-	-	-	-	-	-	-	0
みなかみ町	-	-	-	-	-	-	-	-	0
玉村町	-	-	-	-	-	-	-	-	0
板倉町	-	-	-	-	-	-	-	-	0
明和町	417	100.0%	417	100.0%	417	100.0%	417	100.0%	0
千代田町	481	100.0%	481	100.0%	481	100.0%	481	100.0%	0
大泉町	266	99.9%	266	100.0%	266	100.0%	266	100.0%	0
邑楽町	287	100.0%	287	100.0%	287	100.0%	287	100.0%	0
県全体	68,839	41.5%	68,889	41.5%	68,904	41.5%	77,784	46.8%	95

※県全体は、四捨五入の関係で、各市町村の値を足し合わせた値と合わない場合がある。

表 3-3-5-22 都市ガス供給停止の復旧過程（太田断層、冬 18 時、強風）

市町村	直後		1日後		1週間後		1ヶ月後		要復旧 日数 (日)
	供給可能数 (戸)	供給率	供給可能数 (戸)	供給率	供給可能数 (戸)	供給率	供給可能数 (戸)	供給率	
前橋市	38,837	100.0%	38,837	100.0%	38,837	100.0%	38,837	100.0%	0
高崎市	48,534	100.0%	48,534	100.0%	48,534	100.0%	48,534	100.0%	0
桐生市	17,452	99.5%	17,463	99.6%	17,463	99.6%	17,533	100.0%	1
伊勢崎市	11,456	100.0%	11,456	100.0%	11,456	100.0%	11,456	100.0%	0
太田市	10,421	88.7%	10,425	88.7%	10,437	88.8%	11,225	95.5%	51
沼田市	1,500	100.0%	1,500	100.0%	1,500	100.0%	1,500	100.0%	0
館林市	8,547	100.0%	8,547	100.0%	8,547	100.0%	8,547	100.0%	0
渋川市	4,100	100.0%	4,100	100.0%	4,100	100.0%	4,100	100.0%	0
藤岡市	8,030	100.0%	8,030	100.0%	8,030	100.0%	8,030	100.0%	0
富岡市	7,635	100.0%	7,635	100.0%	7,635	100.0%	7,635	100.0%	0
安中市	-	-	-	-	-	-	-	-	0
みどり市	3,894	97.7%	3,897	97.8%	3,901	97.9%	3,981	99.9%	21
榛東村	-	-	-	-	-	-	-	-	0
吉岡町	1,501	100.0%	1,501	100.0%	1,501	100.0%	1,501	100.0%	0
上野村	-	-	-	-	-	-	-	-	0
神流町	-	-	-	-	-	-	-	-	0
下仁田町	1,187	100.0%	1,187	100.0%	1,187	100.0%	1,187	100.0%	0
南牧村	-	-	-	-	-	-	-	-	0
甘楽町	-	-	-	-	-	-	-	-	0
中之条町	-	-	-	-	-	-	-	-	0
長野原町	-	-	-	-	-	-	-	-	0
嬭恋村	-	-	-	-	-	-	-	-	0
草津町	-	-	-	-	-	-	-	-	0
高山村	-	-	-	-	-	-	-	-	0
東吾妻町	-	-	-	-	-	-	-	-	0
片品村	-	-	-	-	-	-	-	-	0
川場村	-	-	-	-	-	-	-	-	0
昭和村	-	-	-	-	-	-	-	-	0
みなかみ町	-	-	-	-	-	-	-	-	0
玉村町	-	-	-	-	-	-	-	-	0
板倉町	-	-	-	-	-	-	-	-	0
明和町	417	100.0%	417	100.0%	417	100.0%	417	100.0%	0
千代田町	481	100.0%	481	100.0%	481	100.0%	481	100.0%	0
大泉町	255	95.9%	255	95.9%	255	96.0%	264	99.1%	36
邑楽町	287	100.0%	287	100.0%	287	100.0%	287	100.0%	0
県全体	164,533	99.1%	164,552	99.1%	164,568	99.1%	165,514	99.7%	51

※県全体は、四捨五入の関係で、各市町村の値を足し合わせた値と合わない場合がある。

表 3-3-5-23 都市ガス供給停止の復旧過程（太田断層、冬5時、強風）

市町村	直後		1日後		1週間後		1ヶ月後		要復旧 日数 (日)
	供給可能数 (戸)	供給率	供給可能数 (戸)	供給率	供給可能数 (戸)	供給率	供給可能数 (戸)	供給率	
前橋市	38,837	100.0%	38,837	100.0%	38,837	100.0%	38,837	100.0%	0
高崎市	48,534	100.0%	48,534	100.0%	48,534	100.0%	48,534	100.0%	0
桐生市	17,452	99.5%	17,463	99.6%	17,463	99.6%	17,533	100.0%	1
伊勢崎市	11,456	100.0%	11,456	100.0%	11,456	100.0%	11,456	100.0%	0
太田市	10,421	88.7%	10,425	88.7%	10,437	88.8%	11,225	95.5%	51
沼田市	1,500	100.0%	1,500	100.0%	1,500	100.0%	1,500	100.0%	0
館林市	8,547	100.0%	8,547	100.0%	8,547	100.0%	8,547	100.0%	0
渋川市	4,100	100.0%	4,100	100.0%	4,100	100.0%	4,100	100.0%	0
藤岡市	8,030	100.0%	8,030	100.0%	8,030	100.0%	8,030	100.0%	0
富岡市	7,635	100.0%	7,635	100.0%	7,635	100.0%	7,635	100.0%	0
安中市	-	-	-	-	-	-	-	-	0
みどり市	3,894	97.7%	3,897	97.8%	3,901	97.9%	3,981	99.9%	21
榛東村	-	-	-	-	-	-	-	-	0
吉岡町	1,501	100.0%	1,501	100.0%	1,501	100.0%	1,501	100.0%	0
上野村	-	-	-	-	-	-	-	-	0
神流町	-	-	-	-	-	-	-	-	0
下仁田町	1,187	100.0%	1,187	100.0%	1,187	100.0%	1,187	100.0%	0
南牧村	-	-	-	-	-	-	-	-	0
甘楽町	-	-	-	-	-	-	-	-	0
中之条町	-	-	-	-	-	-	-	-	0
長野原町	-	-	-	-	-	-	-	-	0
嬭恋村	-	-	-	-	-	-	-	-	0
草津町	-	-	-	-	-	-	-	-	0
高山村	-	-	-	-	-	-	-	-	0
東吾妻町	-	-	-	-	-	-	-	-	0
片品村	-	-	-	-	-	-	-	-	0
川場村	-	-	-	-	-	-	-	-	0
昭和村	-	-	-	-	-	-	-	-	0
みなかみ町	-	-	-	-	-	-	-	-	0
玉村町	-	-	-	-	-	-	-	-	0
板倉町	-	-	-	-	-	-	-	-	0
明和町	417	100.0%	417	100.0%	417	100.0%	417	100.0%	0
千代田町	481	100.0%	481	100.0%	481	100.0%	481	100.0%	0
大泉町	255	95.9%	255	95.9%	255	96.0%	264	99.1%	36
邑楽町	287	100.0%	287	100.0%	287	100.0%	287	100.0%	0
県全体	164,533	99.1%	164,552	99.1%	164,568	99.1%	165,514	99.7%	51

※県全体は、四捨五入の関係で、各市町村の値を足し合わせた値と合わない場合がある。

表 3-3-5-24 都市ガス供給停止の復旧過程（太田断層、夏 12 時、強風）

市町村	直後		1日後		1週間後		1ヶ月後		要復旧 日数 (日)
	供給可能数 (戸)	供給率	供給可能数 (戸)	供給率	供給可能数 (戸)	供給率	供給可能数 (戸)	供給率	
前橋市	38,837	100.0%	38,837	100.0%	38,837	100.0%	38,837	100.0%	0
高崎市	48,534	100.0%	48,534	100.0%	48,534	100.0%	48,534	100.0%	0
桐生市	17,452	99.5%	17,463	99.6%	17,463	99.6%	17,533	100.0%	1
伊勢崎市	11,456	100.0%	11,456	100.0%	11,456	100.0%	11,456	100.0%	0
太田市	10,421	88.7%	10,425	88.7%	10,437	88.8%	11,225	95.5%	51
沼田市	1,500	100.0%	1,500	100.0%	1,500	100.0%	1,500	100.0%	0
館林市	8,547	100.0%	8,547	100.0%	8,547	100.0%	8,547	100.0%	0
渋川市	4,100	100.0%	4,100	100.0%	4,100	100.0%	4,100	100.0%	0
藤岡市	8,030	100.0%	8,030	100.0%	8,030	100.0%	8,030	100.0%	0
富岡市	7,635	100.0%	7,635	100.0%	7,635	100.0%	7,635	100.0%	0
安中市	-	-	-	-	-	-	-	-	0
みどり市	3,894	97.7%	3,897	97.8%	3,901	97.9%	3,981	99.9%	21
榛東村	-	-	-	-	-	-	-	-	0
吉岡町	1,501	100.0%	1,501	100.0%	1,501	100.0%	1,501	100.0%	0
上野村	-	-	-	-	-	-	-	-	0
神流町	-	-	-	-	-	-	-	-	0
下仁田町	1,187	100.0%	1,187	100.0%	1,187	100.0%	1,187	100.0%	0
南牧村	-	-	-	-	-	-	-	-	0
甘楽町	-	-	-	-	-	-	-	-	0
中之条町	-	-	-	-	-	-	-	-	0
長野原町	-	-	-	-	-	-	-	-	0
嬭恋村	-	-	-	-	-	-	-	-	0
草津町	-	-	-	-	-	-	-	-	0
高山村	-	-	-	-	-	-	-	-	0
東吾妻町	-	-	-	-	-	-	-	-	0
片品村	-	-	-	-	-	-	-	-	0
川場村	-	-	-	-	-	-	-	-	0
昭和村	-	-	-	-	-	-	-	-	0
みなかみ町	-	-	-	-	-	-	-	-	0
玉村町	-	-	-	-	-	-	-	-	0
板倉町	-	-	-	-	-	-	-	-	0
明和町	417	100.0%	417	100.0%	417	100.0%	417	100.0%	0
千代田町	481	100.0%	481	100.0%	481	100.0%	481	100.0%	0
大泉町	255	95.9%	255	95.9%	255	96.0%	264	99.1%	36
邑楽町	287	100.0%	287	100.0%	287	100.0%	287	100.0%	0
県全体	164,533	99.1%	164,552	99.1%	164,568	99.1%	165,514	99.7%	51

※県全体は、四捨五入の関係で、各市町村の値を足し合わせた値と合わない場合がある。

表 3-3-5-25 都市ガス供給停止の復旧過程（片品川左岸断層、冬 18 時、強風）

市町村	直後		1日後		1週間後		1ヶ月後		要復旧 日数 (日)
	供給可能数 (戸)	供給率	供給可能数 (戸)	供給率	供給可能数 (戸)	供給率	供給可能数 (戸)	供給率	
前橋市	38,837	100.0%	38,837	100.0%	38,837	100.0%	38,837	100.0%	0
高崎市	48,534	100.0%	48,534	100.0%	48,534	100.0%	48,534	100.0%	0
桐生市	17,533	100.0%	17,533	100.0%	17,533	100.0%	17,533	100.0%	0
伊勢崎市	11,456	100.0%	11,456	100.0%	11,456	100.0%	11,456	100.0%	0
太田市	11,753	100.0%	11,753	100.0%	11,753	100.0%	11,753	100.0%	0
沼田市	1,500	100.0%	1,500	100.0%	1,500	100.0%	1,500	100.0%	0
館林市	8,547	100.0%	8,547	100.0%	8,547	100.0%	8,547	100.0%	0
渋川市	4,100	100.0%	4,100	100.0%	4,100	100.0%	4,100	100.0%	0
藤岡市	8,030	100.0%	8,030	100.0%	8,030	100.0%	8,030	100.0%	0
富岡市	7,635	100.0%	7,635	100.0%	7,635	100.0%	7,635	100.0%	0
安中市	-	-	-	-	-	-	-	-	0
みどり市	3,985	100.0%	3,985	100.0%	3,985	100.0%	3,985	100.0%	0
榛東村	-	-	-	-	-	-	-	-	0
吉岡町	1,501	100.0%	1,501	100.0%	1,501	100.0%	1,501	100.0%	0
上野村	-	-	-	-	-	-	-	-	0
神流町	-	-	-	-	-	-	-	-	0
下仁田町	1,187	100.0%	1,187	100.0%	1,187	100.0%	1,187	100.0%	0
南牧村	-	-	-	-	-	-	-	-	0
甘楽町	-	-	-	-	-	-	-	-	0
中之条町	-	-	-	-	-	-	-	-	0
長野原町	-	-	-	-	-	-	-	-	0
嬭恋村	-	-	-	-	-	-	-	-	0
草津町	-	-	-	-	-	-	-	-	0
高山村	-	-	-	-	-	-	-	-	0
東吾妻町	-	-	-	-	-	-	-	-	0
片品村	-	-	-	-	-	-	-	-	0
川場村	-	-	-	-	-	-	-	-	0
昭和村	-	-	-	-	-	-	-	-	0
みなかみ町	-	-	-	-	-	-	-	-	0
玉村町	-	-	-	-	-	-	-	-	0
板倉町	-	-	-	-	-	-	-	-	0
明和町	417	100.0%	417	100.0%	417	100.0%	417	100.0%	0
千代田町	481	100.0%	481	100.0%	481	100.0%	481	100.0%	0
大泉町	266	100.0%	266	100.0%	266	100.0%	266	100.0%	0
邑楽町	287	100.0%	287	100.0%	287	100.0%	287	100.0%	0
県全体	166,049	100.0%	166,049	100.0%	166,049	100.0%	166,049	100.0%	0

※県全体は、四捨五入の関係で、各市町村の値を足し合わせた値と合わない場合がある。

表 3-3-5-26 都市ガス供給停止の復旧過程（片品川左岸断層、冬5時、強風）

市町村	直後		1日後		1週間後		1ヶ月後		要復旧 日数 (日)
	供給可能数 (戸)	供給率	供給可能数 (戸)	供給率	供給可能数 (戸)	供給率	供給可能数 (戸)	供給率	
前橋市	38,837	100.0%	38,837	100.0%	38,837	100.0%	38,837	100.0%	0
高崎市	48,534	100.0%	48,534	100.0%	48,534	100.0%	48,534	100.0%	0
桐生市	17,533	100.0%	17,533	100.0%	17,533	100.0%	17,533	100.0%	0
伊勢崎市	11,456	100.0%	11,456	100.0%	11,456	100.0%	11,456	100.0%	0
太田市	11,753	100.0%	11,753	100.0%	11,753	100.0%	11,753	100.0%	0
沼田市	1,500	100.0%	1,500	100.0%	1,500	100.0%	1,500	100.0%	0
館林市	8,547	100.0%	8,547	100.0%	8,547	100.0%	8,547	100.0%	0
渋川市	4,100	100.0%	4,100	100.0%	4,100	100.0%	4,100	100.0%	0
藤岡市	8,030	100.0%	8,030	100.0%	8,030	100.0%	8,030	100.0%	0
富岡市	7,635	100.0%	7,635	100.0%	7,635	100.0%	7,635	100.0%	0
安中市	-	-	-	-	-	-	-	-	0
みどり市	3,985	100.0%	3,985	100.0%	3,985	100.0%	3,985	100.0%	0
榛東村	-	-	-	-	-	-	-	-	0
吉岡町	1,501	100.0%	1,501	100.0%	1,501	100.0%	1,501	100.0%	0
上野村	-	-	-	-	-	-	-	-	0
神流町	-	-	-	-	-	-	-	-	0
下仁田町	1,187	100.0%	1,187	100.0%	1,187	100.0%	1,187	100.0%	0
南牧村	-	-	-	-	-	-	-	-	0
甘楽町	-	-	-	-	-	-	-	-	0
中之条町	-	-	-	-	-	-	-	-	0
長野原町	-	-	-	-	-	-	-	-	0
嬭恋村	-	-	-	-	-	-	-	-	0
草津町	-	-	-	-	-	-	-	-	0
高山村	-	-	-	-	-	-	-	-	0
東吾妻町	-	-	-	-	-	-	-	-	0
片品村	-	-	-	-	-	-	-	-	0
川場村	-	-	-	-	-	-	-	-	0
昭和村	-	-	-	-	-	-	-	-	0
みなかみ町	-	-	-	-	-	-	-	-	0
玉村町	-	-	-	-	-	-	-	-	0
板倉町	-	-	-	-	-	-	-	-	0
明和町	417	100.0%	417	100.0%	417	100.0%	417	100.0%	0
千代田町	481	100.0%	481	100.0%	481	100.0%	481	100.0%	0
大泉町	266	100.0%	266	100.0%	266	100.0%	266	100.0%	0
邑楽町	287	100.0%	287	100.0%	287	100.0%	287	100.0%	0
県全体	166,049	100.0%	166,049	100.0%	166,049	100.0%	166,049	100.0%	0

※県全体は、四捨五入の関係で、各市町村の値を足し合わせた値と合わない場合がある。

表 3-3-5-27 都市ガス供給停止の復旧過程（片品川左岸断層、夏 12 時、強風）

市町村	直後		1日後		1週間後		1ヶ月後		要復旧 日数 (日)
	供給可能数 (戸)	供給率	供給可能数 (戸)	供給率	供給可能数 (戸)	供給率	供給可能数 (戸)	供給率	
前橋市	38,837	100.0%	38,837	100.0%	38,837	100.0%	38,837	100.0%	0
高崎市	48,534	100.0%	48,534	100.0%	48,534	100.0%	48,534	100.0%	0
桐生市	17,533	100.0%	17,533	100.0%	17,533	100.0%	17,533	100.0%	0
伊勢崎市	11,456	100.0%	11,456	100.0%	11,456	100.0%	11,456	100.0%	0
太田市	11,753	100.0%	11,753	100.0%	11,753	100.0%	11,753	100.0%	0
沼田市	1,500	100.0%	1,500	100.0%	1,500	100.0%	1,500	100.0%	0
館林市	8,547	100.0%	8,547	100.0%	8,547	100.0%	8,547	100.0%	0
渋川市	4,100	100.0%	4,100	100.0%	4,100	100.0%	4,100	100.0%	0
藤岡市	8,030	100.0%	8,030	100.0%	8,030	100.0%	8,030	100.0%	0
富岡市	7,635	100.0%	7,635	100.0%	7,635	100.0%	7,635	100.0%	0
安中市	-	-	-	-	-	-	-	-	0
みどり市	3,985	100.0%	3,985	100.0%	3,985	100.0%	3,985	100.0%	0
榛東村	-	-	-	-	-	-	-	-	0
吉岡町	1,501	100.0%	1,501	100.0%	1,501	100.0%	1,501	100.0%	0
上野村	-	-	-	-	-	-	-	-	0
神流町	-	-	-	-	-	-	-	-	0
下仁田町	1,187	100.0%	1,187	100.0%	1,187	100.0%	1,187	100.0%	0
南牧村	-	-	-	-	-	-	-	-	0
甘楽町	-	-	-	-	-	-	-	-	0
中之条町	-	-	-	-	-	-	-	-	0
長野原町	-	-	-	-	-	-	-	-	0
嬭恋村	-	-	-	-	-	-	-	-	0
草津町	-	-	-	-	-	-	-	-	0
高山村	-	-	-	-	-	-	-	-	0
東吾妻町	-	-	-	-	-	-	-	-	0
片品村	-	-	-	-	-	-	-	-	0
川場村	-	-	-	-	-	-	-	-	0
昭和村	-	-	-	-	-	-	-	-	0
みなかみ町	-	-	-	-	-	-	-	-	0
玉村町	-	-	-	-	-	-	-	-	0
板倉町	-	-	-	-	-	-	-	-	0
明和町	417	100.0%	417	100.0%	417	100.0%	417	100.0%	0
千代田町	481	100.0%	481	100.0%	481	100.0%	481	100.0%	0
大泉町	266	100.0%	266	100.0%	266	100.0%	266	100.0%	0
邑楽町	287	100.0%	287	100.0%	287	100.0%	287	100.0%	0
県全体	166,049	100.0%	166,049	100.0%	166,049	100.0%	166,049	100.0%	0

※県全体は、四捨五入の関係で、各市町村の値を足し合わせた値と合わない場合がある。

表 3-3-5-28 都市ガス供給停止の復旧過程（大久保断層、冬 18 時、強風）

市町村	直後		1日後		1週間後		1ヶ月後		要復旧 日数 (日)
	供給可能数 (戸)	供給率	供給可能数 (戸)	供給率	供給可能数 (戸)	供給率	供給可能数 (戸)	供給率	
前橋市	38,792	99.9%	38,798	99.9%	38,798	99.9%	38,837	100.0%	1
高崎市	48,534	100.0%	48,534	100.0%	48,534	100.0%	48,534	100.0%	0
桐生市	11,335	64.6%	11,344	64.7%	11,361	64.8%	13,185	75.2%	75
伊勢崎市	10,798	94.3%	10,803	94.3%	10,815	94.4%	11,262	98.3%	42
太田市	10,457	89.0%	10,461	89.0%	10,472	89.1%	11,248	95.7%	51
沼田市	1,500	100.0%	1,500	100.0%	1,500	100.0%	1,500	100.0%	0
館林市	8,547	100.0%	8,547	100.0%	8,547	100.0%	8,547	100.0%	0
渋川市	4,100	100.0%	4,100	100.0%	4,100	100.0%	4,100	100.0%	0
藤岡市	8,030	100.0%	8,030	100.0%	8,030	100.0%	8,030	100.0%	0
富岡市	7,635	100.0%	7,635	100.0%	7,635	100.0%	7,635	100.0%	0
安中市	-	-	-	-	-	-	-	-	0
みどり市	1,129	28.3%	1,132	28.4%	1,132	28.4%	1,474	37.0%	89
榛東村	-	-	-	-	-	-	-	-	0
吉岡町	1,501	100.0%	1,501	100.0%	1,501	100.0%	1,501	100.0%	0
上野村	-	-	-	-	-	-	-	-	0
神流町	-	-	-	-	-	-	-	-	0
下仁田町	1,187	100.0%	1,187	100.0%	1,187	100.0%	1,187	100.0%	0
南牧村	-	-	-	-	-	-	-	-	0
甘楽町	-	-	-	-	-	-	-	-	0
中之条町	-	-	-	-	-	-	-	-	0
長野原町	-	-	-	-	-	-	-	-	0
嬭恋村	-	-	-	-	-	-	-	-	0
草津町	-	-	-	-	-	-	-	-	0
高山村	-	-	-	-	-	-	-	-	0
東吾妻町	-	-	-	-	-	-	-	-	0
片品村	-	-	-	-	-	-	-	-	0
川場村	-	-	-	-	-	-	-	-	0
昭和村	-	-	-	-	-	-	-	-	0
みなかみ町	-	-	-	-	-	-	-	-	0
玉村町	-	-	-	-	-	-	-	-	0
板倉町	-	-	-	-	-	-	-	-	0
明和町	417	100.0%	417	100.0%	417	100.0%	417	100.0%	0
千代田町	481	100.0%	481	100.0%	481	100.0%	481	100.0%	0
大泉町	266	100.0%	266	100.0%	266	100.0%	266	100.0%	0
邑楽町	287	100.0%	287	100.0%	287	100.0%	287	100.0%	0
県全体	154,996	93.3%	155,022	93.4%	155,062	93.4%	158,490	95.4%	89

※県全体は、四捨五入の関係で、各市町村の値を足し合わせた値と合わない場合がある。

表 3-3-5-29 都市ガス供給停止の復旧過程（大久保断層、冬5時、強風）

市町村	直後		1日後		1週間後		1ヶ月後		要復旧 日数 (日)
	供給可能数 (戸)	供給率	供給可能数 (戸)	供給率	供給可能数 (戸)	供給率	供給可能数 (戸)	供給率	
前橋市	38,792	99.9%	38,798	99.9%	38,798	99.9%	38,837	100.0%	1
高崎市	48,534	100.0%	48,534	100.0%	48,534	100.0%	48,534	100.0%	0
桐生市	11,335	64.6%	11,344	64.7%	11,361	64.8%	13,185	75.2%	75
伊勢崎市	10,798	94.3%	10,803	94.3%	10,815	94.4%	11,262	98.3%	42
太田市	10,457	89.0%	10,461	89.0%	10,472	89.1%	11,248	95.7%	51
沼田市	1,500	100.0%	1,500	100.0%	1,500	100.0%	1,500	100.0%	0
館林市	8,547	100.0%	8,547	100.0%	8,547	100.0%	8,547	100.0%	0
渋川市	4,100	100.0%	4,100	100.0%	4,100	100.0%	4,100	100.0%	0
藤岡市	8,030	100.0%	8,030	100.0%	8,030	100.0%	8,030	100.0%	0
富岡市	7,635	100.0%	7,635	100.0%	7,635	100.0%	7,635	100.0%	0
安中市	-	-	-	-	-	-	-	-	0
みどり市	1,129	28.3%	1,132	28.4%	1,132	28.4%	1,474	37.0%	89
榛東村	-	-	-	-	-	-	-	-	0
吉岡町	1,501	100.0%	1,501	100.0%	1,501	100.0%	1,501	100.0%	0
上野村	-	-	-	-	-	-	-	-	0
神流町	-	-	-	-	-	-	-	-	0
下仁田町	1,187	100.0%	1,187	100.0%	1,187	100.0%	1,187	100.0%	0
南牧村	-	-	-	-	-	-	-	-	0
甘楽町	-	-	-	-	-	-	-	-	0
中之条町	-	-	-	-	-	-	-	-	0
長野原町	-	-	-	-	-	-	-	-	0
嬭恋村	-	-	-	-	-	-	-	-	0
草津町	-	-	-	-	-	-	-	-	0
高山村	-	-	-	-	-	-	-	-	0
東吾妻町	-	-	-	-	-	-	-	-	0
片品村	-	-	-	-	-	-	-	-	0
川場村	-	-	-	-	-	-	-	-	0
昭和村	-	-	-	-	-	-	-	-	0
みなかみ町	-	-	-	-	-	-	-	-	0
玉村町	-	-	-	-	-	-	-	-	0
板倉町	-	-	-	-	-	-	-	-	0
明和町	417	100.0%	417	100.0%	417	100.0%	417	100.0%	0
千代田町	481	100.0%	481	100.0%	481	100.0%	481	100.0%	0
大泉町	266	100.0%	266	100.0%	266	100.0%	266	100.0%	0
邑楽町	287	100.0%	287	100.0%	287	100.0%	287	100.0%	0
県全体	154,996	93.3%	155,022	93.4%	155,062	93.4%	158,490	95.4%	89

※県全体は、四捨五入の関係で、各市町村の値を足し合わせた値と合わない場合がある。

表 3-3-5-30 都市ガス供給停止の復旧過程（大久保断層、夏 12 時、強風）

市町村	直後		1日後		1週間後		1ヶ月後		要復旧 日数 (日)
	供給可能数 (戸)	供給率	供給可能数 (戸)	供給率	供給可能数 (戸)	供給率	供給可能数 (戸)	供給率	
前橋市	38,792	99.9%	38,798	99.9%	38,798	99.9%	38,837	100.0%	1
高崎市	48,534	100.0%	48,534	100.0%	48,534	100.0%	48,534	100.0%	0
桐生市	11,335	64.6%	11,344	64.7%	11,361	64.8%	13,185	75.2%	75
伊勢崎市	10,798	94.3%	10,803	94.3%	10,815	94.4%	11,262	98.3%	42
太田市	10,457	89.0%	10,461	89.0%	10,472	89.1%	11,248	95.7%	51
沼田市	1,500	100.0%	1,500	100.0%	1,500	100.0%	1,500	100.0%	0
館林市	8,547	100.0%	8,547	100.0%	8,547	100.0%	8,547	100.0%	0
渋川市	4,100	100.0%	4,100	100.0%	4,100	100.0%	4,100	100.0%	0
藤岡市	8,030	100.0%	8,030	100.0%	8,030	100.0%	8,030	100.0%	0
富岡市	7,635	100.0%	7,635	100.0%	7,635	100.0%	7,635	100.0%	0
安中市	-	-	-	-	-	-	-	-	0
みどり市	1,129	28.3%	1,132	28.4%	1,132	28.4%	1,474	37.0%	89
榛東村	-	-	-	-	-	-	-	-	0
吉岡町	1,501	100.0%	1,501	100.0%	1,501	100.0%	1,501	100.0%	0
上野村	-	-	-	-	-	-	-	-	0
神流町	-	-	-	-	-	-	-	-	0
下仁田町	1,187	100.0%	1,187	100.0%	1,187	100.0%	1,187	100.0%	0
南牧村	-	-	-	-	-	-	-	-	0
甘楽町	-	-	-	-	-	-	-	-	0
中之条町	-	-	-	-	-	-	-	-	0
長野原町	-	-	-	-	-	-	-	-	0
嬭恋村	-	-	-	-	-	-	-	-	0
草津町	-	-	-	-	-	-	-	-	0
高山村	-	-	-	-	-	-	-	-	0
東吾妻町	-	-	-	-	-	-	-	-	0
片品村	-	-	-	-	-	-	-	-	0
川場村	-	-	-	-	-	-	-	-	0
昭和村	-	-	-	-	-	-	-	-	0
みなかみ町	-	-	-	-	-	-	-	-	0
玉村町	-	-	-	-	-	-	-	-	0
板倉町	-	-	-	-	-	-	-	-	0
明和町	417	100.0%	417	100.0%	417	100.0%	417	100.0%	0
千代田町	481	100.0%	481	100.0%	481	100.0%	481	100.0%	0
大泉町	266	100.0%	266	100.0%	266	100.0%	266	100.0%	0
邑楽町	287	100.0%	287	100.0%	287	100.0%	287	100.0%	0
県全体	154,996	93.3%	155,022	93.4%	155,062	93.4%	158,490	95.4%	89

※県全体は、四捨五入の関係で、各市町村の値を足し合わせた値と合わない場合がある。

表 3-3-5-31 都市ガス供給停止の復旧過程（六日町断層帯、冬 18 時、強風）

市町村	直後		1日後		1週間後		1ヶ月後		要復旧 日数 (日)
	供給可能数 (戸)	供給率	供給可能数 (戸)	供給率	供給可能数 (戸)	供給率	供給可能数 (戸)	供給率	
前橋市	38,837	100.0%	38,837	100.0%	38,837	100.0%	38,837	100.0%	0
高崎市	48,534	100.0%	48,534	100.0%	48,534	100.0%	48,534	100.0%	0
桐生市	17,533	100.0%	17,533	100.0%	17,533	100.0%	17,533	100.0%	0
伊勢崎市	11,456	100.0%	11,456	100.0%	11,456	100.0%	11,456	100.0%	0
太田市	11,753	100.0%	11,753	100.0%	11,753	100.0%	11,753	100.0%	0
沼田市	1,500	100.0%	1,500	100.0%	1,500	100.0%	1,500	100.0%	0
館林市	8,547	100.0%	8,547	100.0%	8,547	100.0%	8,547	100.0%	0
渋川市	4,100	100.0%	4,100	100.0%	4,100	100.0%	4,100	100.0%	0
藤岡市	8,030	100.0%	8,030	100.0%	8,030	100.0%	8,030	100.0%	0
富岡市	7,635	100.0%	7,635	100.0%	7,635	100.0%	7,635	100.0%	0
安中市	-	-	-	-	-	-	-	-	0
みどり市	3,985	100.0%	3,985	100.0%	3,985	100.0%	3,985	100.0%	0
榛東村	-	-	-	-	-	-	-	-	0
吉岡町	1,501	100.0%	1,501	100.0%	1,501	100.0%	1,501	100.0%	0
上野村	-	-	-	-	-	-	-	-	0
神流町	-	-	-	-	-	-	-	-	0
下仁田町	1,187	100.0%	1,187	100.0%	1,187	100.0%	1,187	100.0%	0
南牧村	-	-	-	-	-	-	-	-	0
甘楽町	-	-	-	-	-	-	-	-	0
中之条町	-	-	-	-	-	-	-	-	0
長野原町	-	-	-	-	-	-	-	-	0
嬭恋村	-	-	-	-	-	-	-	-	0
草津町	-	-	-	-	-	-	-	-	0
高山村	-	-	-	-	-	-	-	-	0
東吾妻町	-	-	-	-	-	-	-	-	0
片品村	-	-	-	-	-	-	-	-	0
川場村	-	-	-	-	-	-	-	-	0
昭和村	-	-	-	-	-	-	-	-	0
みなかみ町	-	-	-	-	-	-	-	-	0
玉村町	-	-	-	-	-	-	-	-	0
板倉町	-	-	-	-	-	-	-	-	0
明和町	417	100.0%	417	100.0%	417	100.0%	417	100.0%	0
千代田町	481	100.0%	481	100.0%	481	100.0%	481	100.0%	0
大泉町	266	100.0%	266	100.0%	266	100.0%	266	100.0%	0
邑楽町	287	100.0%	287	100.0%	287	100.0%	287	100.0%	0
県全体	166,049	100.0%	166,049	100.0%	166,049	100.0%	166,049	100.0%	0

※県全体は、四捨五入の関係で、各市町村の値を足し合わせた値と合わない場合がある。

表 3-3-5-32 都市ガス供給停止の復旧過程（六日町断層帯、冬5時、強風）

市町村	直後		1日後		1週間後		1ヶ月後		要復旧 日数 (日)
	供給可能数 (戸)	供給率	供給可能数 (戸)	供給率	供給可能数 (戸)	供給率	供給可能数 (戸)	供給率	
前橋市	38,837	100.0%	38,837	100.0%	38,837	100.0%	38,837	100.0%	0
高崎市	48,534	100.0%	48,534	100.0%	48,534	100.0%	48,534	100.0%	0
桐生市	17,533	100.0%	17,533	100.0%	17,533	100.0%	17,533	100.0%	0
伊勢崎市	11,456	100.0%	11,456	100.0%	11,456	100.0%	11,456	100.0%	0
太田市	11,753	100.0%	11,753	100.0%	11,753	100.0%	11,753	100.0%	0
沼田市	1,500	100.0%	1,500	100.0%	1,500	100.0%	1,500	100.0%	0
館林市	8,547	100.0%	8,547	100.0%	8,547	100.0%	8,547	100.0%	0
渋川市	4,100	100.0%	4,100	100.0%	4,100	100.0%	4,100	100.0%	0
藤岡市	8,030	100.0%	8,030	100.0%	8,030	100.0%	8,030	100.0%	0
富岡市	7,635	100.0%	7,635	100.0%	7,635	100.0%	7,635	100.0%	0
安中市	-	-	-	-	-	-	-	-	0
みどり市	3,985	100.0%	3,985	100.0%	3,985	100.0%	3,985	100.0%	0
榛東村	-	-	-	-	-	-	-	-	0
吉岡町	1,501	100.0%	1,501	100.0%	1,501	100.0%	1,501	100.0%	0
上野村	-	-	-	-	-	-	-	-	0
神流町	-	-	-	-	-	-	-	-	0
下仁田町	1,187	100.0%	1,187	100.0%	1,187	100.0%	1,187	100.0%	0
南牧村	-	-	-	-	-	-	-	-	0
甘楽町	-	-	-	-	-	-	-	-	0
中之条町	-	-	-	-	-	-	-	-	0
長野原町	-	-	-	-	-	-	-	-	0
嬭恋村	-	-	-	-	-	-	-	-	0
草津町	-	-	-	-	-	-	-	-	0
高山村	-	-	-	-	-	-	-	-	0
東吾妻町	-	-	-	-	-	-	-	-	0
片品村	-	-	-	-	-	-	-	-	0
川場村	-	-	-	-	-	-	-	-	0
昭和村	-	-	-	-	-	-	-	-	0
みなかみ町	-	-	-	-	-	-	-	-	0
玉村町	-	-	-	-	-	-	-	-	0
板倉町	-	-	-	-	-	-	-	-	0
明和町	417	100.0%	417	100.0%	417	100.0%	417	100.0%	0
千代田町	481	100.0%	481	100.0%	481	100.0%	481	100.0%	0
大泉町	266	100.0%	266	100.0%	266	100.0%	266	100.0%	0
邑楽町	287	100.0%	287	100.0%	287	100.0%	287	100.0%	0
県全体	166,049	100.0%	166,049	100.0%	166,049	100.0%	166,049	100.0%	0

※県全体は、四捨五入の関係で、各市町村の値を足し合わせた値と合わない場合がある。

表 3-3-5-33 都市ガス供給停止の復旧過程（六日町断層帯、夏 12 時、強風）

市町村	直後		1日後		1週間後		1ヶ月後		要復旧 日数 (日)
	供給可能数 (戸)	供給率	供給可能数 (戸)	供給率	供給可能数 (戸)	供給率	供給可能数 (戸)	供給率	
前橋市	38,837	100.0%	38,837	100.0%	38,837	100.0%	38,837	100.0%	0
高崎市	48,534	100.0%	48,534	100.0%	48,534	100.0%	48,534	100.0%	0
桐生市	17,533	100.0%	17,533	100.0%	17,533	100.0%	17,533	100.0%	0
伊勢崎市	11,456	100.0%	11,456	100.0%	11,456	100.0%	11,456	100.0%	0
太田市	11,753	100.0%	11,753	100.0%	11,753	100.0%	11,753	100.0%	0
沼田市	1,500	100.0%	1,500	100.0%	1,500	100.0%	1,500	100.0%	0
館林市	8,547	100.0%	8,547	100.0%	8,547	100.0%	8,547	100.0%	0
渋川市	4,100	100.0%	4,100	100.0%	4,100	100.0%	4,100	100.0%	0
藤岡市	8,030	100.0%	8,030	100.0%	8,030	100.0%	8,030	100.0%	0
富岡市	7,635	100.0%	7,635	100.0%	7,635	100.0%	7,635	100.0%	0
安中市	-	-	-	-	-	-	-	-	0
みどり市	3,985	100.0%	3,985	100.0%	3,985	100.0%	3,985	100.0%	0
榛東村	-	-	-	-	-	-	-	-	0
吉岡町	1,501	100.0%	1,501	100.0%	1,501	100.0%	1,501	100.0%	0
上野村	-	-	-	-	-	-	-	-	0
神流町	-	-	-	-	-	-	-	-	0
下仁田町	1,187	100.0%	1,187	100.0%	1,187	100.0%	1,187	100.0%	0
南牧村	-	-	-	-	-	-	-	-	0
甘楽町	-	-	-	-	-	-	-	-	0
中之条町	-	-	-	-	-	-	-	-	0
長野原町	-	-	-	-	-	-	-	-	0
嬭恋村	-	-	-	-	-	-	-	-	0
草津町	-	-	-	-	-	-	-	-	0
高山村	-	-	-	-	-	-	-	-	0
東吾妻町	-	-	-	-	-	-	-	-	0
片品村	-	-	-	-	-	-	-	-	0
川場村	-	-	-	-	-	-	-	-	0
昭和村	-	-	-	-	-	-	-	-	0
みなかみ町	-	-	-	-	-	-	-	-	0
玉村町	-	-	-	-	-	-	-	-	0
板倉町	-	-	-	-	-	-	-	-	0
明和町	417	100.0%	417	100.0%	417	100.0%	417	100.0%	0
千代田町	481	100.0%	481	100.0%	481	100.0%	481	100.0%	0
大泉町	266	100.0%	266	100.0%	266	100.0%	266	100.0%	0
邑楽町	287	100.0%	287	100.0%	287	100.0%	287	100.0%	0
県全体	166,049	100.0%	166,049	100.0%	166,049	100.0%	166,049	100.0%	0

※県全体は、四捨五入の関係で、各市町村の値を足し合わせた値と合わない場合がある。

表 3-3-5-34 都市ガス供給停止の復旧過程（長野盆地西縁断層帯、冬 18 時、強風）

市町村	直後		1日後		1週間後		1ヶ月後		要復旧 日数 (日)
	供給可能数 (戸)	供給率	供給可能数 (戸)	供給率	供給可能数 (戸)	供給率	供給可能数 (戸)	供給率	
前橋市	38,837	100.0%	38,837	100.0%	38,837	100.0%	38,837	100.0%	0
高崎市	48,534	100.0%	48,534	100.0%	48,534	100.0%	48,534	100.0%	0
桐生市	17,533	100.0%	17,533	100.0%	17,533	100.0%	17,533	100.0%	0
伊勢崎市	11,456	100.0%	11,456	100.0%	11,456	100.0%	11,456	100.0%	0
太田市	11,753	100.0%	11,753	100.0%	11,753	100.0%	11,753	100.0%	0
沼田市	1,500	100.0%	1,500	100.0%	1,500	100.0%	1,500	100.0%	0
館林市	8,547	100.0%	8,547	100.0%	8,547	100.0%	8,547	100.0%	0
渋川市	4,100	100.0%	4,100	100.0%	4,100	100.0%	4,100	100.0%	0
藤岡市	8,030	100.0%	8,030	100.0%	8,030	100.0%	8,030	100.0%	0
富岡市	7,635	100.0%	7,635	100.0%	7,635	100.0%	7,635	100.0%	0
安中市	-	-	-	-	-	-	-	-	0
みどり市	3,985	100.0%	3,985	100.0%	3,985	100.0%	3,985	100.0%	0
榛東村	-	-	-	-	-	-	-	-	0
吉岡町	1,501	100.0%	1,501	100.0%	1,501	100.0%	1,501	100.0%	0
上野村	-	-	-	-	-	-	-	-	0
神流町	-	-	-	-	-	-	-	-	0
下仁田町	1,187	100.0%	1,187	100.0%	1,187	100.0%	1,187	100.0%	0
南牧村	-	-	-	-	-	-	-	-	0
甘楽町	-	-	-	-	-	-	-	-	0
中之条町	-	-	-	-	-	-	-	-	0
長野原町	-	-	-	-	-	-	-	-	0
嬭恋村	-	-	-	-	-	-	-	-	0
草津町	-	-	-	-	-	-	-	-	0
高山村	-	-	-	-	-	-	-	-	0
東吾妻町	-	-	-	-	-	-	-	-	0
片品村	-	-	-	-	-	-	-	-	0
川場村	-	-	-	-	-	-	-	-	0
昭和村	-	-	-	-	-	-	-	-	0
みなかみ町	-	-	-	-	-	-	-	-	0
玉村町	-	-	-	-	-	-	-	-	0
板倉町	-	-	-	-	-	-	-	-	0
明和町	417	100.0%	417	100.0%	417	100.0%	417	100.0%	0
千代田町	481	100.0%	481	100.0%	481	100.0%	481	100.0%	0
大泉町	266	100.0%	266	100.0%	266	100.0%	266	100.0%	0
邑楽町	287	100.0%	287	100.0%	287	100.0%	287	100.0%	0
県全体	166,049	100.0%	166,049	100.0%	166,049	100.0%	166,049	100.0%	0

※県全体は、四捨五入の関係で、各市町村の値を足し合わせた値と合わない場合がある。

表 3-3-5-35 都市ガス供給停止の復旧過程（長野盆地西縁断層帯、冬5時、強風）

市町村	直後		1日後		1週間後		1ヶ月後		要復旧 日数 (日)
	供給可能数 (戸)	供給率	供給可能数 (戸)	供給率	供給可能数 (戸)	供給率	供給可能数 (戸)	供給率	
前橋市	38,837	100.0%	38,837	100.0%	38,837	100.0%	38,837	100.0%	0
高崎市	48,534	100.0%	48,534	100.0%	48,534	100.0%	48,534	100.0%	0
桐生市	17,533	100.0%	17,533	100.0%	17,533	100.0%	17,533	100.0%	0
伊勢崎市	11,456	100.0%	11,456	100.0%	11,456	100.0%	11,456	100.0%	0
太田市	11,753	100.0%	11,753	100.0%	11,753	100.0%	11,753	100.0%	0
沼田市	1,500	100.0%	1,500	100.0%	1,500	100.0%	1,500	100.0%	0
館林市	8,547	100.0%	8,547	100.0%	8,547	100.0%	8,547	100.0%	0
渋川市	4,100	100.0%	4,100	100.0%	4,100	100.0%	4,100	100.0%	0
藤岡市	8,030	100.0%	8,030	100.0%	8,030	100.0%	8,030	100.0%	0
富岡市	7,635	100.0%	7,635	100.0%	7,635	100.0%	7,635	100.0%	0
安中市	-	-	-	-	-	-	-	-	0
みどり市	3,985	100.0%	3,985	100.0%	3,985	100.0%	3,985	100.0%	0
榛東村	-	-	-	-	-	-	-	-	0
吉岡町	1,501	100.0%	1,501	100.0%	1,501	100.0%	1,501	100.0%	0
上野村	-	-	-	-	-	-	-	-	0
神流町	-	-	-	-	-	-	-	-	0
下仁田町	1,187	100.0%	1,187	100.0%	1,187	100.0%	1,187	100.0%	0
南牧村	-	-	-	-	-	-	-	-	0
甘楽町	-	-	-	-	-	-	-	-	0
中之条町	-	-	-	-	-	-	-	-	0
長野原町	-	-	-	-	-	-	-	-	0
嬭恋村	-	-	-	-	-	-	-	-	0
草津町	-	-	-	-	-	-	-	-	0
高山村	-	-	-	-	-	-	-	-	0
東吾妻町	-	-	-	-	-	-	-	-	0
片品村	-	-	-	-	-	-	-	-	0
川場村	-	-	-	-	-	-	-	-	0
昭和村	-	-	-	-	-	-	-	-	0
みなかみ町	-	-	-	-	-	-	-	-	0
玉村町	-	-	-	-	-	-	-	-	0
板倉町	-	-	-	-	-	-	-	-	0
明和町	417	100.0%	417	100.0%	417	100.0%	417	100.0%	0
千代田町	481	100.0%	481	100.0%	481	100.0%	481	100.0%	0
大泉町	266	100.0%	266	100.0%	266	100.0%	266	100.0%	0
邑楽町	287	100.0%	287	100.0%	287	100.0%	287	100.0%	0
県全体	166,049	100.0%	166,049	100.0%	166,049	100.0%	166,049	100.0%	0

※県全体は、四捨五入の関係で、各市町村の値を足し合わせた値と合わない場合がある。

表 3-3-5-36 都市ガス供給停止の復旧過程（長野盆地西縁断層帯、夏 12 時、強風）

市町村	直後		1日後		1週間後		1ヶ月後		要復旧 日数 (日)
	供給可能数 (戸)	供給率	供給可能数 (戸)	供給率	供給可能数 (戸)	供給率	供給可能数 (戸)	供給率	
前橋市	38,837	100.0%	38,837	100.0%	38,837	100.0%	38,837	100.0%	0
高崎市	48,534	100.0%	48,534	100.0%	48,534	100.0%	48,534	100.0%	0
桐生市	17,533	100.0%	17,533	100.0%	17,533	100.0%	17,533	100.0%	0
伊勢崎市	11,456	100.0%	11,456	100.0%	11,456	100.0%	11,456	100.0%	0
太田市	11,753	100.0%	11,753	100.0%	11,753	100.0%	11,753	100.0%	0
沼田市	1,500	100.0%	1,500	100.0%	1,500	100.0%	1,500	100.0%	0
館林市	8,547	100.0%	8,547	100.0%	8,547	100.0%	8,547	100.0%	0
渋川市	4,100	100.0%	4,100	100.0%	4,100	100.0%	4,100	100.0%	0
藤岡市	8,030	100.0%	8,030	100.0%	8,030	100.0%	8,030	100.0%	0
富岡市	7,635	100.0%	7,635	100.0%	7,635	100.0%	7,635	100.0%	0
安中市	-	-	-	-	-	-	-	-	0
みどり市	3,985	100.0%	3,985	100.0%	3,985	100.0%	3,985	100.0%	0
榛東村	-	-	-	-	-	-	-	-	0
吉岡町	1,501	100.0%	1,501	100.0%	1,501	100.0%	1,501	100.0%	0
上野村	-	-	-	-	-	-	-	-	0
神流町	-	-	-	-	-	-	-	-	0
下仁田町	1,187	100.0%	1,187	100.0%	1,187	100.0%	1,187	100.0%	0
南牧村	-	-	-	-	-	-	-	-	0
甘楽町	-	-	-	-	-	-	-	-	0
中之条町	-	-	-	-	-	-	-	-	0
長野原町	-	-	-	-	-	-	-	-	0
嬭恋村	-	-	-	-	-	-	-	-	0
草津町	-	-	-	-	-	-	-	-	0
高山村	-	-	-	-	-	-	-	-	0
東吾妻町	-	-	-	-	-	-	-	-	0
片品村	-	-	-	-	-	-	-	-	0
川場村	-	-	-	-	-	-	-	-	0
昭和村	-	-	-	-	-	-	-	-	0
みなかみ町	-	-	-	-	-	-	-	-	0
玉村町	-	-	-	-	-	-	-	-	0
板倉町	-	-	-	-	-	-	-	-	0
明和町	417	100.0%	417	100.0%	417	100.0%	417	100.0%	0
千代田町	481	100.0%	481	100.0%	481	100.0%	481	100.0%	0
大泉町	266	100.0%	266	100.0%	266	100.0%	266	100.0%	0
邑楽町	287	100.0%	287	100.0%	287	100.0%	287	100.0%	0
県全体	166,049	100.0%	166,049	100.0%	166,049	100.0%	166,049	100.0%	0

※県全体は、四捨五入の関係で、各市町村の値を足し合わせた値と合わない場合がある。



図 3-3-5-1 都市ガス供給停止数（深谷断層帯・綾瀬川断層）



図 3-3-5-2 都市ガス供給停止数（太田断層）

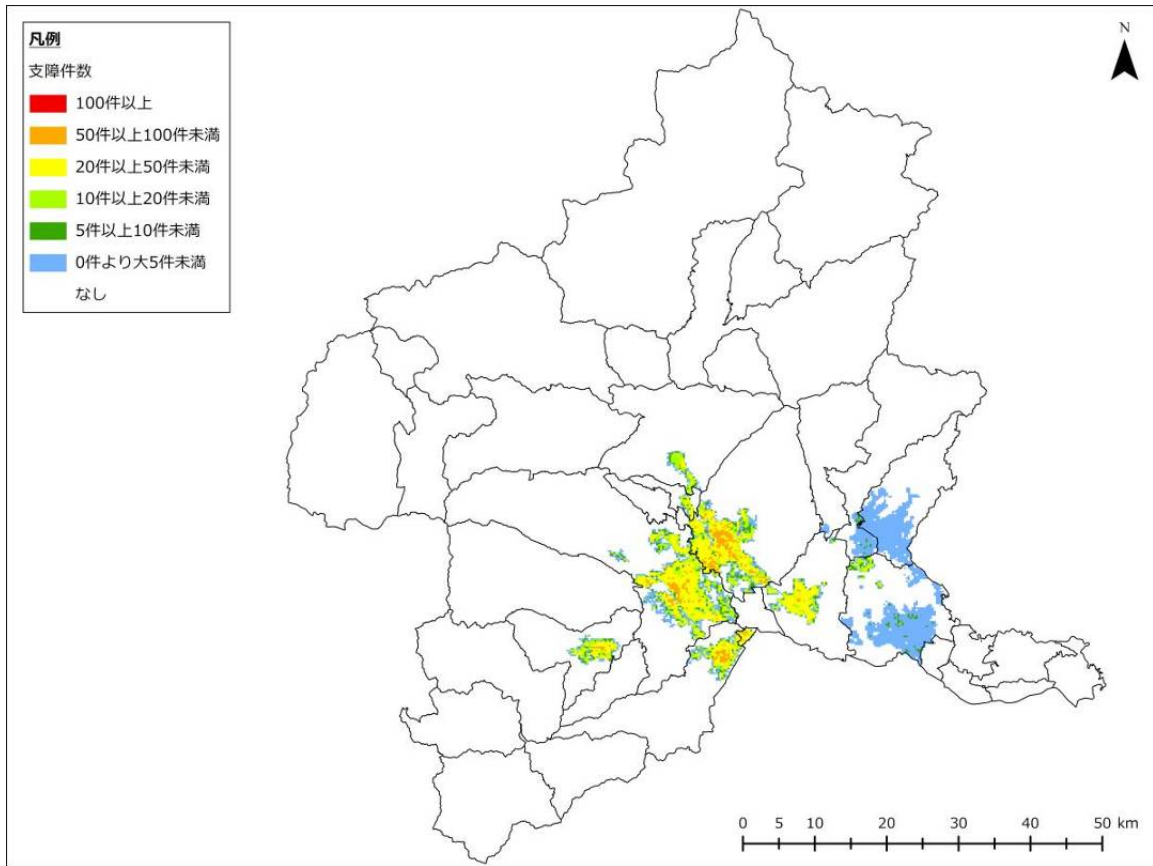

図 3-3-5-3 都市ガス供給停止数（片品川左岸断層）

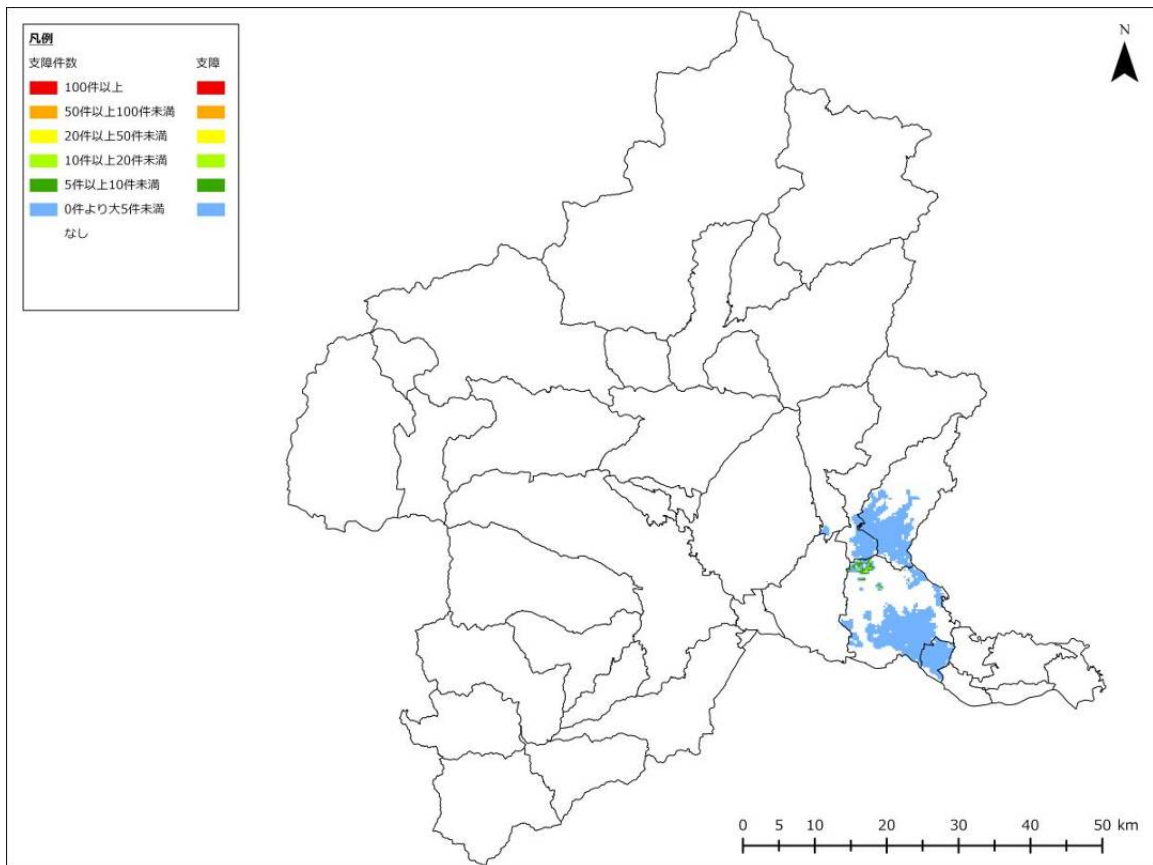

図 3-3-5-4 都市ガス供給停止数（大久保断層）

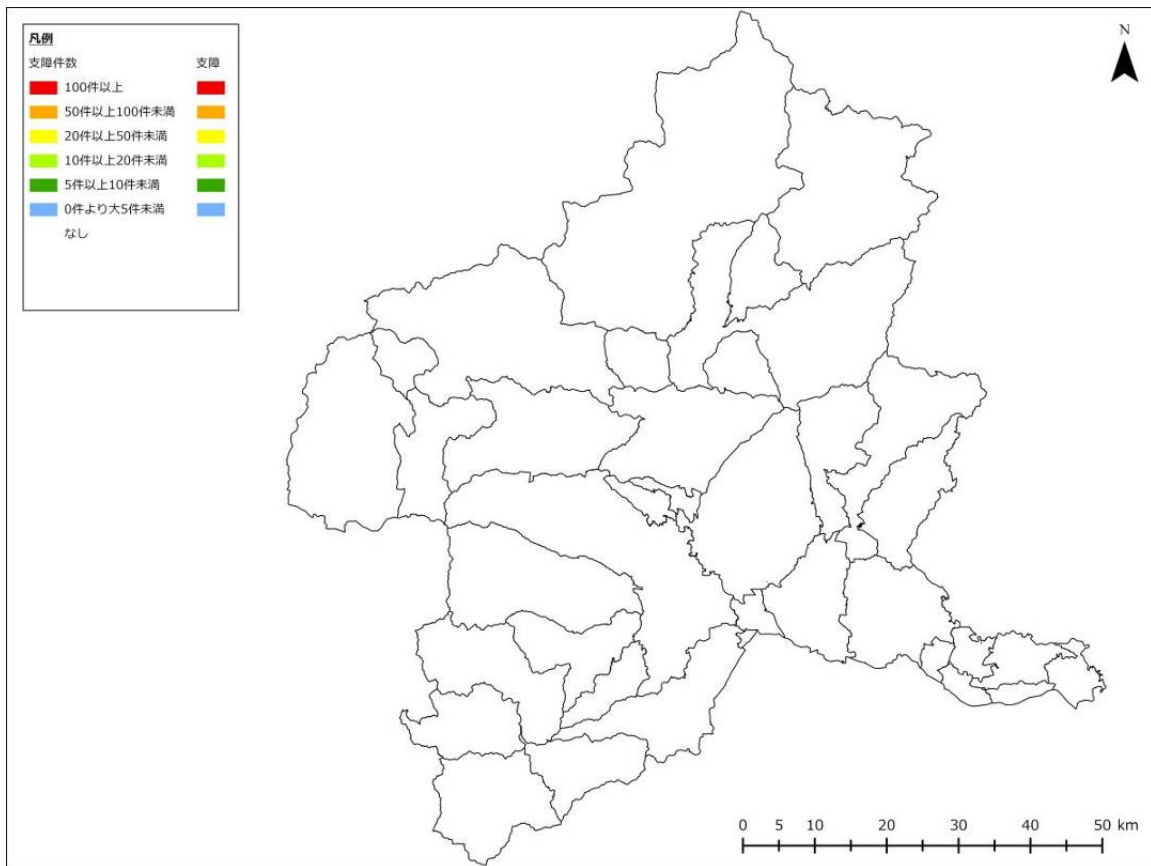

図 3-3-5-5 都市ガス供給停止数（六日町断層帯）

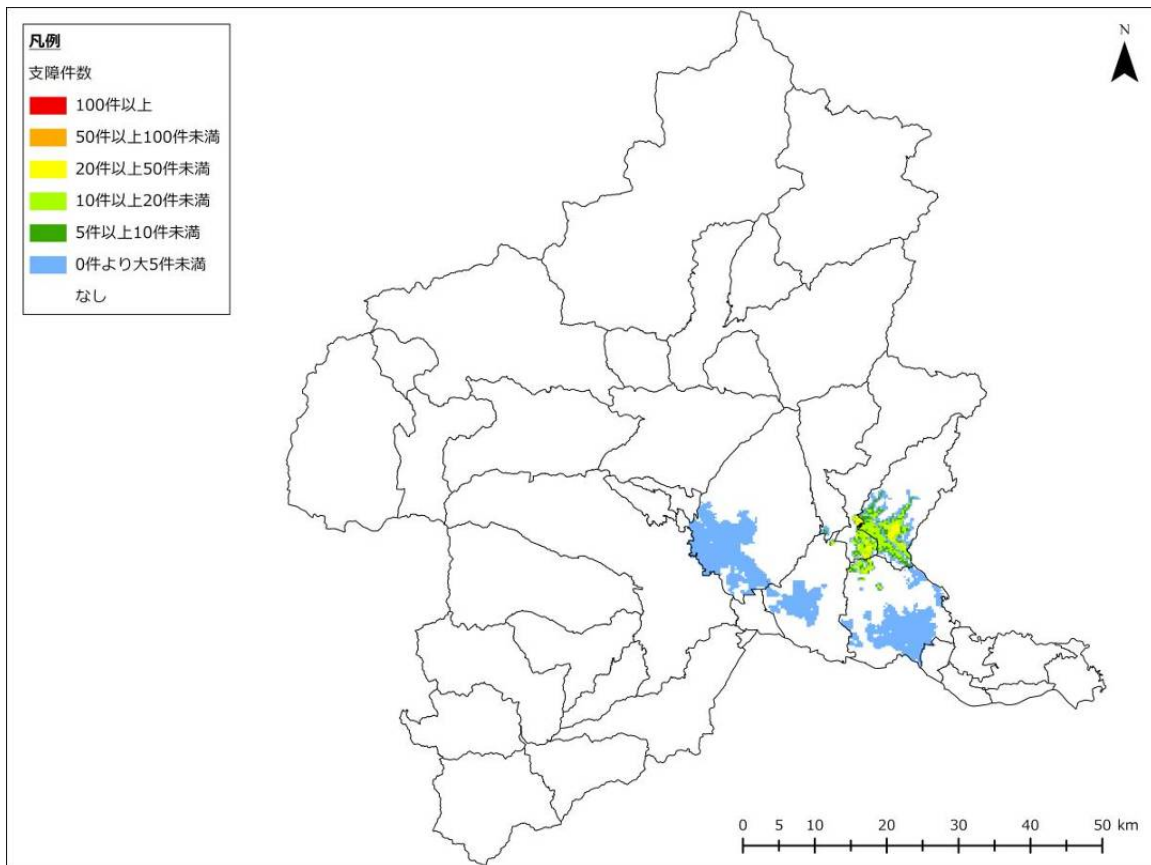

図 3-3-5-6 都市ガス供給停止数（長野盆地西縁断層帯）

表 3-3-5-37 LP ガス供給支障数、支障率、復旧日数（深谷断層帯・綾瀬川断層、冬 18 時、強風）

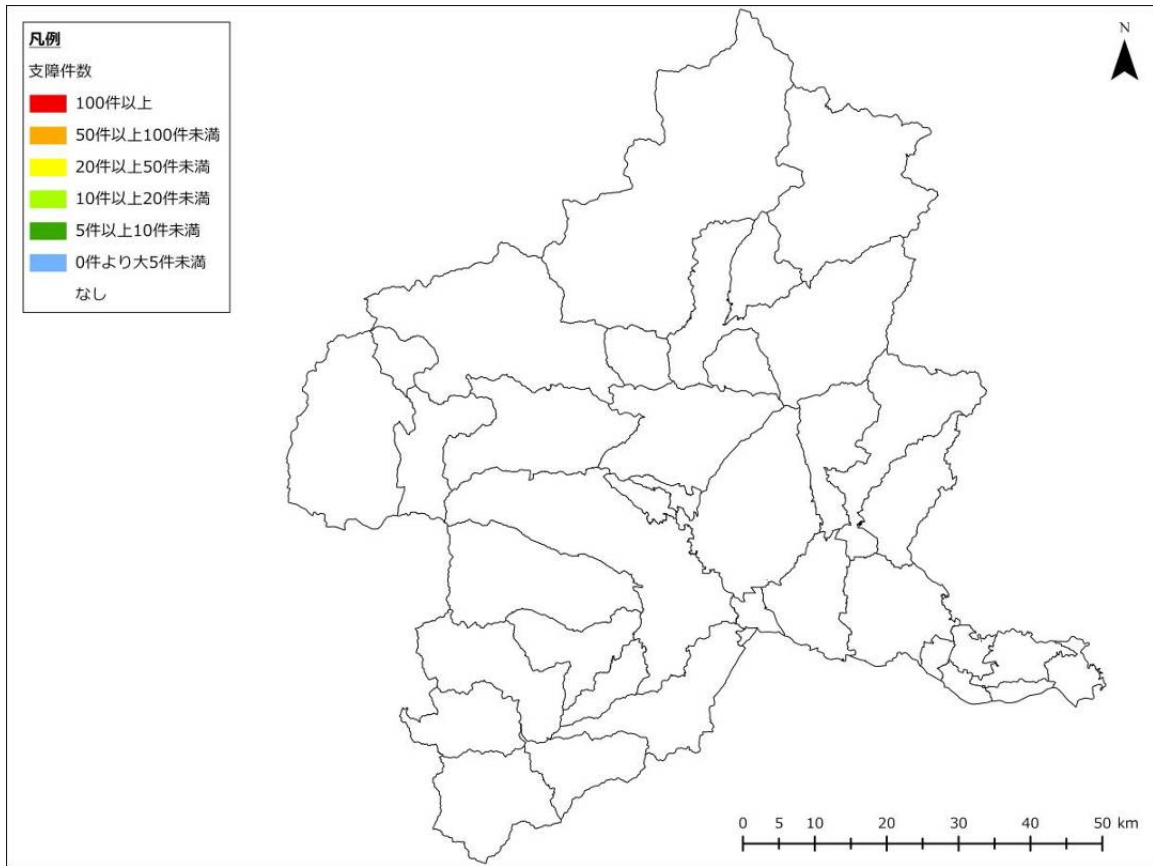
市町村	支障		復旧
	供給支障数 (戸)	供給支障率	復旧日数 (日)
前橋市	1,062	1.4%	-
高崎市	1,176	1.3%	-
桐生市	153	0.9%	-
伊勢崎市	671	1.2%	-
太田市	321	0.7%	-
沼田市	33	0.2%	-
館林市	12	0.1%	-
渋川市	150	0.8%	-
藤岡市	200	1.6%	-
富岡市	108	1.3%	-
安中市	200	1.3%	-
みどり市	120	0.9%	-
榛東村	22	0.7%	-
吉岡町	40	0.8%	-
上野村	0	0.0%	-
神流町	5	0.6%	-
下仁田町	16	1.0%	-
南牧村	4	0.5%	-
甘楽町	49	1.5%	-
中之条町	14	0.2%	-
長野原町	3	0.1%	-
嬭恋村	1	0.0%	-
草津町	24	0.6%	-
高山村	4	0.3%	-
東吾妻町	20	0.5%	-
片品村	1	0.1%	-
川場村	1	0.1%	-
昭和村	4	0.2%	-
みなかみ町	2	0.0%	-
玉村町	122	1.1%	-
板倉町	0	0.0%	-
明和町	1	0.0%	-
千代田町	7	0.3%	-
大泉町	39	0.4%	-
邑楽町	14	0.2%	-
県全体	4,603	1.0%	1

※県全体は、四捨五入の関係で、各市町村の値を足し合わせた値と合わない場合がある。

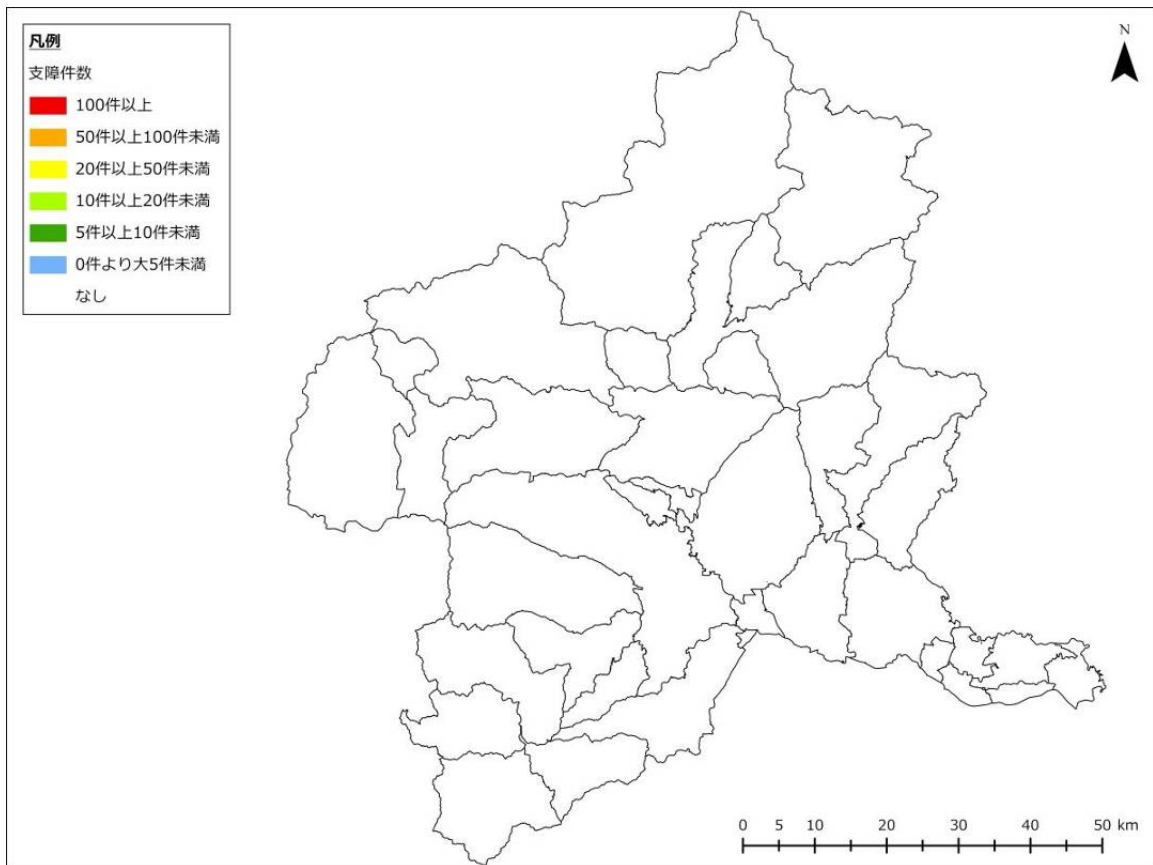
表 3-3-5-38 LP ガス供給支障数、支障率、復旧日数（深谷断層帯・綾瀬川断層、冬 5 時、強風）

市町村	支障		復旧
	供給支障数 (戸)	供給支障率	復旧日数 (日)
前橋市	1,062	1.4%	-
高崎市	1,176	1.3%	-
桐生市	153	0.9%	-
伊勢崎市	671	1.2%	-
太田市	321	0.7%	-
沼田市	33	0.2%	-
館林市	12	0.1%	-
渋川市	150	0.8%	-
藤岡市	200	1.6%	-
富岡市	108	1.3%	-
安中市	200	1.3%	-
みどり市	120	0.9%	-
榛東村	22	0.7%	-
吉岡町	40	0.8%	-
上野村	0	0.0%	-
神流町	5	0.6%	-
下仁田町	16	1.0%	-
南牧村	4	0.5%	-
甘楽町	49	1.5%	-
中之条町	14	0.2%	-
長野原町	3	0.1%	-
嬭恋村	1	0.0%	-
草津町	24	0.6%	-
高山村	4	0.3%	-
東吾妻町	20	0.5%	-
片品村	1	0.1%	-
川場村	1	0.1%	-
昭和村	4	0.2%	-
みなかみ町	2	0.0%	-
玉村町	122	1.1%	-
板倉町	0	0.0%	-
明和町	1	0.0%	-
千代田町	7	0.3%	-
大泉町	39	0.4%	-
邑楽町	14	0.2%	-
県全体	4,603	1.0%	1

※県全体は、四捨五入の関係で、各市町村の値を足し合わせた値と合わない場合がある。

表 3-3-5-39 LP ガス供給支障数、支障率、復旧日数（深谷断層帯・綾瀬川断層、夏 12 時、強風）

市町村	支障		復旧
	供給支障数 (戸)	供給支障率	復旧日数 (日)
前橋市	1,062	1.4%	-
高崎市	1,176	1.3%	-
桐生市	153	0.9%	-
伊勢崎市	671	1.2%	-
太田市	321	0.7%	-
沼田市	33	0.2%	-
館林市	12	0.1%	-
渋川市	150	0.8%	-
藤岡市	200	1.6%	-
富岡市	108	1.3%	-
安中市	200	1.3%	-
みどり市	120	0.9%	-
榛東村	22	0.7%	-
吉岡町	40	0.8%	-
上野村	0	0.0%	-
神流町	5	0.6%	-
下仁田町	16	1.0%	-
南牧村	4	0.5%	-
甘楽町	49	1.5%	-
中之条町	14	0.2%	-
長野原町	3	0.1%	-
嬭恋村	1	0.0%	-
草津町	24	0.6%	-
高山村	4	0.3%	-
東吾妻町	20	0.5%	-
片品村	1	0.1%	-
川場村	1	0.1%	-
昭和村	4	0.2%	-
みなかみ町	2	0.0%	-
玉村町	122	1.1%	-
板倉町	0	0.0%	-
明和町	1	0.0%	-
千代田町	7	0.3%	-
大泉町	39	0.4%	-
邑楽町	14	0.2%	-
県全体	4,603	1.0%	0

※県全体は、四捨五入の関係で、各市町村の値を足し合わせた値と合わない場合がある。

表 3-3-5-40 LP ガス供給支障数、支障率、復旧日数（太田断層、冬 18 時、強風）

市町村	支障		復旧
	供給支障数 (戸)	供給支障率	復旧日数 (日)
前橋市	95	0.1%	-
高崎市	20	0.0%	-
桐生市	100	0.6%	-
伊勢崎市	345	0.6%	-
太田市	354	0.8%	-
沼田市	0	0.0%	-
館林市	4	0.0%	-
渋川市	0	0.0%	-
藤岡市	27	0.2%	-
富岡市	0	0.0%	-
安中市	0	0.0%	-
みどり市	74	0.5%	-
榛東村	1	0.0%	-
吉岡町	0	0.0%	-
上野村	0	0.0%	-
神流町	0	0.0%	-
下仁田町	0	0.0%	-
南牧村	0	0.0%	-
甘楽町	0	0.0%	-
中之条町	0	0.0%	-
長野原町	0	0.0%	-
嬭恋村	0	0.0%	-
草津町	0	0.0%	-
高山村	0	0.0%	-
東吾妻町	0	0.0%	-
片品村	0	0.0%	-
川場村	0	0.0%	-
昭和村	0	0.0%	-
みなかみ町	0	0.0%	-
玉村町	3	0.0%	-
板倉町	0	0.0%	-
明和町	0	0.0%	-
千代田町	5	0.2%	-
大泉町	49	0.4%	-
邑楽町	17	0.3%	-
県全体	1,094	0.2%	0

※県全体は、四捨五入の関係で、各市町村の値を足し合わせた値と合わない場合がある。

表 3-3-5-41 LP ガス供給支障数、支障率、復旧日数（太田断層、冬 5 時、強風）

市町村	支障		復旧
	供給支障数 (戸)	供給支障率	復旧日数 (日)
前橋市	95	0.1%	-
高崎市	20	0.0%	-
桐生市	100	0.6%	-
伊勢崎市	345	0.6%	-
太田市	354	0.8%	-
沼田市	0	0.0%	-
館林市	4	0.0%	-
渋川市	0	0.0%	-
藤岡市	27	0.2%	-
富岡市	0	0.0%	-
安中市	0	0.0%	-
みどり市	74	0.5%	-
榛東村	1	0.0%	-
吉岡町	0	0.0%	-
上野村	0	0.0%	-
神流町	0	0.0%	-
下仁田町	0	0.0%	-
南牧村	0	0.0%	-
甘楽町	0	0.0%	-
中之条町	0	0.0%	-
長野原町	0	0.0%	-
嬭恋村	0	0.0%	-
草津町	0	0.0%	-
高山村	0	0.0%	-
東吾妻町	0	0.0%	-
片品村	0	0.0%	-
川場村	0	0.0%	-
昭和村	0	0.0%	-
みなかみ町	0	0.0%	-
玉村町	3	0.0%	-
板倉町	0	0.0%	-
明和町	0	0.0%	-
千代田町	5	0.2%	-
大泉町	49	0.4%	-
邑楽町	17	0.3%	-
県全体	1,094	0.2%	0

※県全体は、四捨五入の関係で、各市町村の値を足し合わせた値と合わない場合がある。

表 3-3-5-42 LP ガス供給支障数、支障率、復旧日数（太田断層、夏 12 時、強風）

市町村	支障		復旧
	供給支障数 (戸)	供給支障率	復旧日数 (日)
前橋市	95	0.1%	-
高崎市	20	0.0%	-
桐生市	100	0.6%	-
伊勢崎市	345	0.6%	-
太田市	354	0.8%	-
沼田市	0	0.0%	-
館林市	4	0.0%	-
渋川市	0	0.0%	-
藤岡市	27	0.2%	-
富岡市	0	0.0%	-
安中市	0	0.0%	-
みどり市	74	0.5%	-
榛東村	1	0.0%	-
吉岡町	0	0.0%	-
上野村	0	0.0%	-
神流町	0	0.0%	-
下仁田町	0	0.0%	-
南牧村	0	0.0%	-
甘楽町	0	0.0%	-
中之条町	0	0.0%	-
長野原町	0	0.0%	-
嬭恋村	0	0.0%	-
草津町	0	0.0%	-
高山村	0	0.0%	-
東吾妻町	0	0.0%	-
片品村	0	0.0%	-
川場村	0	0.0%	-
昭和村	0	0.0%	-
みなかみ町	0	0.0%	-
玉村町	3	0.0%	-
板倉町	0	0.0%	-
明和町	0	0.0%	-
千代田町	5	0.2%	-
大泉町	49	0.4%	-
邑楽町	17	0.3%	-
県全体	1,094	0.2%	0

※県全体は、四捨五入の関係で、各市町村の値を足し合わせた値と合わない場合がある。

表 3-3-5-43 LP ガス供給支障数、支障率、復旧日数（片品川左岸断層、冬 18 時、強風）

市町村	支障		復旧
	供給支障数 (戸)	供給支障率	復旧日数 (日)
前橋市	0	0.0%	-
高崎市	0	0.0%	-
桐生市	2	0.0%	-
伊勢崎市	0	0.0%	-
太田市	0	0.0%	-
沼田市	18	0.1%	-
館林市	0	0.0%	-
渋川市	0	0.0%	-
藤岡市	0	0.0%	-
富岡市	0	0.0%	-
安中市	0	0.0%	-
みどり市	0	0.0%	-
榛東村	0	0.0%	-
吉岡町	0	0.0%	-
上野村	0	0.0%	-
神流町	0	0.0%	-
下仁田町	0	0.0%	-
南牧村	0	0.0%	-
甘楽町	0	0.0%	-
中之条町	0	0.0%	-
長野原町	0	0.0%	-
嬭恋村	0	0.0%	-
草津町	0	0.0%	-
高山村	0	0.0%	-
東吾妻町	0	0.0%	-
片品村	21	1.2%	-
川場村	2	0.2%	-
昭和村	1	0.0%	-
みなかみ町	0	0.0%	-
玉村町	0	0.0%	-
板倉町	0	0.0%	-
明和町	0	0.0%	-
千代田町	0	0.0%	-
大泉町	0	0.0%	-
邑楽町	0	0.0%	-
県全体	44	0.0%	0

※県全体は、四捨五入の関係で、各市町村の値を足し合わせた値と合わない場合がある。

表 3-3-5-44 LP ガス供給支障数、支障率、復旧日数（片品川左岸断層、冬 5 時、強風）

市町村	支障		復旧
	供給支障数 (戸)	供給支障率	復旧日数 (日)
前橋市	0	0.0%	-
高崎市	0	0.0%	-
桐生市	2	0.0%	-
伊勢崎市	0	0.0%	-
太田市	0	0.0%	-
沼田市	18	0.1%	-
館林市	0	0.0%	-
渋川市	0	0.0%	-
藤岡市	0	0.0%	-
富岡市	0	0.0%	-
安中市	0	0.0%	-
みどり市	0	0.0%	-
榛東村	0	0.0%	-
吉岡町	0	0.0%	-
上野村	0	0.0%	-
神流町	0	0.0%	-
下仁田町	0	0.0%	-
南牧村	0	0.0%	-
甘楽町	0	0.0%	-
中之条町	0	0.0%	-
長野原町	0	0.0%	-
嬭恋村	0	0.0%	-
草津町	0	0.0%	-
高山村	0	0.0%	-
東吾妻町	0	0.0%	-
片品村	21	1.2%	-
川場村	2	0.2%	-
昭和村	1	0.0%	-
みなかみ町	0	0.0%	-
玉村町	0	0.0%	-
板倉町	0	0.0%	-
明和町	0	0.0%	-
千代田町	0	0.0%	-
大泉町	0	0.0%	-
邑楽町	0	0.0%	-
県全体	44	0.0%	0

※県全体は、四捨五入の関係で、各市町村の値を足し合わせた値と合わない場合がある。

表 3-3-5-45 LP ガス供給支障数、支障率、復旧日数（片品川左岸断層、夏 12 時、強風）

市町村	支障		復旧
	供給支障数 (戸)	供給支障率	復旧日数 (日)
前橋市	0	0.0%	-
高崎市	0	0.0%	-
桐生市	2	0.0%	-
伊勢崎市	0	0.0%	-
太田市	0	0.0%	-
沼田市	18	0.1%	-
館林市	0	0.0%	-
渋川市	0	0.0%	-
藤岡市	0	0.0%	-
富岡市	0	0.0%	-
安中市	0	0.0%	-
みどり市	0	0.0%	-
榛東村	0	0.0%	-
吉岡町	0	0.0%	-
上野村	0	0.0%	-
神流町	0	0.0%	-
下仁田町	0	0.0%	-
南牧村	0	0.0%	-
甘楽町	0	0.0%	-
中之条町	0	0.0%	-
長野原町	0	0.0%	-
嬭恋村	0	0.0%	-
草津町	0	0.0%	-
高山村	0	0.0%	-
東吾妻町	0	0.0%	-
片品村	21	1.2%	-
川場村	2	0.2%	-
昭和村	1	0.0%	-
みなかみ町	0	0.0%	-
玉村町	0	0.0%	-
板倉町	0	0.0%	-
明和町	0	0.0%	-
千代田町	0	0.0%	-
大泉町	0	0.0%	-
邑楽町	0	0.0%	-
県全体	44	0.0%	0

※県全体は、四捨五入の関係で、各市町村の値を足し合わせた値と合わない場合がある。

表 3-3-5-46 LP ガス供給支障数、支障率、復旧日数（大久保断層、冬 18 時、強風）

市町村	支障		復旧
	供給支障数 (戸)	供給支障率	復旧日数 (日)
前橋市	262	0.3%	-
高崎市	21	0.0%	-
桐生市	249	1.4%	-
伊勢崎市	271	0.5%	-
太田市	163	0.4%	-
沼田市	11	0.1%	-
館林市	0	0.0%	-
渋川市	12	0.1%	-
藤岡市	0	0.0%	-
富岡市	0	0.0%	-
安中市	1	0.0%	-
みどり市	199	1.5%	-
榛東村	0	0.0%	-
吉岡町	0	0.0%	-
上野村	0	0.0%	-
神流町	0	0.0%	-
下仁田町	0	0.0%	-
南牧村	0	0.0%	-
甘楽町	0	0.0%	-
中之条町	0	0.0%	-
長野原町	0	0.0%	-
嬭恋村	0	0.0%	-
草津町	0	0.0%	-
高山村	0	0.0%	-
東吾妻町	0	0.0%	-
片品村	1	0.1%	-
川場村	1	0.1%	-
昭和村	2	0.1%	-
みなかみ町	0	0.0%	-
玉村町	0	0.0%	-
板倉町	0	0.0%	-
明和町	0	0.0%	-
千代田町	0	0.0%	-
大泉町	2	0.0%	-
邑楽町	0	0.0%	-
県全体	1,197	0.2%	0

※県全体は、四捨五入の関係で、各市町村の値を足し合わせた値と合わない場合がある。

表 3-3-5-47 LP ガス供給支障数、支障率、復旧日数（大久保断層、冬 5 時、強風）

市町村	支障		復旧
	供給支障数 (戸)	供給支障率	復旧日数 (日)
前橋市	262	0.3%	-
高崎市	21	0.0%	-
桐生市	249	1.4%	-
伊勢崎市	271	0.5%	-
太田市	163	0.4%	-
沼田市	11	0.1%	-
館林市	0	0.0%	-
渋川市	12	0.1%	-
藤岡市	0	0.0%	-
富岡市	0	0.0%	-
安中市	1	0.0%	-
みどり市	199	1.5%	-
榛東村	0	0.0%	-
吉岡町	0	0.0%	-
上野村	0	0.0%	-
神流町	0	0.0%	-
下仁田町	0	0.0%	-
南牧村	0	0.0%	-
甘楽町	0	0.0%	-
中之条町	0	0.0%	-
長野原町	0	0.0%	-
嬭恋村	0	0.0%	-
草津町	0	0.0%	-
高山村	0	0.0%	-
東吾妻町	0	0.0%	-
片品村	1	0.1%	-
川場村	1	0.1%	-
昭和村	2	0.1%	-
みなかみ町	0	0.0%	-
玉村町	0	0.0%	-
板倉町	0	0.0%	-
明和町	0	0.0%	-
千代田町	0	0.0%	-
大泉町	2	0.0%	-
邑楽町	0	0.0%	-
県全体	1,197	0.2%	0

※県全体は、四捨五入の関係で、各市町村の値を足し合わせた値と合わない場合がある。

表 3-3-5-48 LP ガス供給支障数、支障率、復旧日数（大久保断層、夏 12 時、強風）

市町村	支障		復旧
	供給支障数 (戸)	供給支障率	復旧日数 (日)
前橋市	262	0.3%	-
高崎市	21	0.0%	-
桐生市	249	1.4%	-
伊勢崎市	271	0.5%	-
太田市	163	0.4%	-
沼田市	11	0.1%	-
館林市	0	0.0%	-
渋川市	12	0.1%	-
藤岡市	0	0.0%	-
富岡市	0	0.0%	-
安中市	1	0.0%	-
みどり市	199	1.5%	-
榛東村	0	0.0%	-
吉岡町	0	0.0%	-
上野村	0	0.0%	-
神流町	0	0.0%	-
下仁田町	0	0.0%	-
南牧村	0	0.0%	-
甘楽町	0	0.0%	-
中之条町	0	0.0%	-
長野原町	0	0.0%	-
嬭恋村	0	0.0%	-
草津町	0	0.0%	-
高山村	0	0.0%	-
東吾妻町	0	0.0%	-
片品村	1	0.1%	-
川場村	1	0.1%	-
昭和村	2	0.1%	-
みなかみ町	0	0.0%	-
玉村町	0	0.0%	-
板倉町	0	0.0%	-
明和町	0	0.0%	-
千代田町	0	0.0%	-
大泉町	2	0.0%	-
邑楽町	0	0.0%	-
県全体	1,197	0.2%	0

※県全体は、四捨五入の関係で、各市町村の値を足し合わせた値と合わない場合がある。

表 3-3-5-49 LP ガス供給支障数、支障率、復旧日数（六日町断層帯、冬 18 時、強風）

市町村	支障		復旧
	供給支障数 (戸)	供給支障率	復旧日数 (日)
前橋市	0	0.0%	-
高崎市	0	0.0%	-
桐生市	0	0.0%	-
伊勢崎市	0	0.0%	-
太田市	0	0.0%	-
沼田市	0	0.0%	-
館林市	0	0.0%	-
渋川市	0	0.0%	-
藤岡市	0	0.0%	-
富岡市	0	0.0%	-
安中市	0	0.0%	-
みどり市	0	0.0%	-
榛東村	0	0.0%	-
吉岡町	0	0.0%	-
上野村	0	0.0%	-
神流町	0	0.0%	-
下仁田町	0	0.0%	-
南牧村	0	0.0%	-
甘楽町	0	0.0%	-
中之条町	0	0.0%	-
長野原町	0	0.0%	-
嬭恋村	0	0.0%	-
草津町	11	0.3%	-
高山村	0	0.0%	-
東吾妻町	0	0.0%	-
片品村	0	0.0%	-
川場村	0	0.0%	-
昭和村	0	0.0%	-
みなかみ町	0	0.0%	-
玉村町	0	0.0%	-
板倉町	0	0.0%	-
明和町	0	0.0%	-
千代田町	0	0.0%	-
大泉町	0	0.0%	-
邑楽町	0	0.0%	-
県全体	12	0.0%	0

※県全体は、四捨五入の関係で、各市町村の値を足し合わせた値と合わない場合がある。

表 3-3-5-50 LP ガス供給支障数、支障率、復旧日数（六日町断層帯、冬 5 時、強風）

市町村	支障		復旧
	供給支障数 (戸)	供給支障率	復旧日数 (日)
前橋市	0	0.0%	-
高崎市	0	0.0%	-
桐生市	0	0.0%	-
伊勢崎市	0	0.0%	-
太田市	0	0.0%	-
沼田市	0	0.0%	-
館林市	0	0.0%	-
渋川市	0	0.0%	-
藤岡市	0	0.0%	-
富岡市	0	0.0%	-
安中市	0	0.0%	-
みどり市	0	0.0%	-
榛東村	0	0.0%	-
吉岡町	0	0.0%	-
上野村	0	0.0%	-
神流町	0	0.0%	-
下仁田町	0	0.0%	-
南牧村	0	0.0%	-
甘楽町	0	0.0%	-
中之条町	0	0.0%	-
長野原町	0	0.0%	-
嬭恋村	0	0.0%	-
草津町	11	0.3%	-
高山村	0	0.0%	-
東吾妻町	0	0.0%	-
片品村	0	0.0%	-
川場村	0	0.0%	-
昭和村	0	0.0%	-
みなかみ町	0	0.0%	-
玉村町	0	0.0%	-
板倉町	0	0.0%	-
明和町	0	0.0%	-
千代田町	0	0.0%	-
大泉町	0	0.0%	-
邑楽町	0	0.0%	-
県全体	12	0.0%	0

※県全体は、四捨五入の関係で、各市町村の値を足し合わせた値と合わない場合がある。

表 3-3-5-51 LP ガス供給支障数、支障率、復旧日数（六日町断層帯、夏 12 時、強風）

市町村	支障		復旧
	供給支障数 (戸)	供給支障率	復旧日数 (日)
前橋市	0	0.0%	-
高崎市	0	0.0%	-
桐生市	0	0.0%	-
伊勢崎市	0	0.0%	-
太田市	0	0.0%	-
沼田市	0	0.0%	-
館林市	0	0.0%	-
渋川市	0	0.0%	-
藤岡市	0	0.0%	-
富岡市	0	0.0%	-
安中市	0	0.0%	-
みどり市	0	0.0%	-
榛東村	0	0.0%	-
吉岡町	0	0.0%	-
上野村	0	0.0%	-
神流町	0	0.0%	-
下仁田町	0	0.0%	-
南牧村	0	0.0%	-
甘楽町	0	0.0%	-
中之条町	0	0.0%	-
長野原町	0	0.0%	-
嬭恋村	0	0.0%	-
草津町	11	0.3%	-
高山村	0	0.0%	-
東吾妻町	0	0.0%	-
片品村	0	0.0%	-
川場村	0	0.0%	-
昭和村	0	0.0%	-
みなかみ町	0	0.0%	-
玉村町	0	0.0%	-
板倉町	0	0.0%	-
明和町	0	0.0%	-
千代田町	0	0.0%	-
大泉町	0	0.0%	-
邑楽町	0	0.0%	-
県全体	12	0.0%	0

※県全体は、四捨五入の関係で、各市町村の値を足し合わせた値と合わない場合がある。

表 3-3-5-52 LP ガス供給支障数、支障率、復旧日数（長野盆地西縁断層帯、冬 18 時、強風）

市町村	支障		復旧
	供給支障数 (戸)	供給支障率	復旧日数 (日)
前橋市	0	0.0%	-
高崎市	16	0.0%	-
桐生市	0	0.0%	-
伊勢崎市	0	0.0%	-
太田市	0	0.0%	-
沼田市	4	0.0%	-
館林市	0	0.0%	-
渋川市	2	0.0%	-
藤岡市	1	0.0%	-
富岡市	1	0.0%	-
安中市	3	0.0%	-
みどり市	0	0.0%	-
榛東村	0	0.0%	-
吉岡町	0	0.0%	-
上野村	0	0.0%	-
神流町	0	0.0%	-
下仁田町	0	0.0%	-
南牧村	0	0.0%	-
甘楽町	0	0.0%	-
中之条町	5	0.1%	-
長野原町	11	0.3%	-
嬭恋村	26	0.3%	-
草津町	44	1.1%	-
高山村	0	0.0%	-
東吾妻町	2	0.1%	-
片品村	0	0.0%	-
川場村	0	0.0%	-
昭和村	0	0.0%	-
みなかみ町	0	0.0%	-
玉村町	0	0.0%	-
板倉町	0	0.0%	-
明和町	0	0.0%	-
千代田町	0	0.0%	-
大泉町	0	0.0%	-
邑楽町	0	0.0%	-
県全体	118	0.0%	0

※県全体は、四捨五入の関係で、各市町村の値を足し合わせた値と合わない場合がある。

表 3-3-5-53 LP ガス供給支障数、支障率、復旧日数（長野盆地西縁断層帯、冬 5 時、強風）

市町村	支障		復旧
	供給支障数 (戸)	供給支障率	復旧日数 (日)
前橋市	0	0.0%	-
高崎市	16	0.0%	-
桐生市	0	0.0%	-
伊勢崎市	0	0.0%	-
太田市	0	0.0%	-
沼田市	4	0.0%	-
館林市	0	0.0%	-
渋川市	2	0.0%	-
藤岡市	1	0.0%	-
富岡市	1	0.0%	-
安中市	3	0.0%	-
みどり市	0	0.0%	-
榛東村	0	0.0%	-
吉岡町	0	0.0%	-
上野村	0	0.0%	-
神流町	0	0.0%	-
下仁田町	0	0.0%	-
南牧村	0	0.0%	-
甘楽町	0	0.0%	-
中之条町	5	0.1%	-
長野原町	11	0.3%	-
嬭恋村	26	0.3%	-
草津町	44	1.1%	-
高山村	0	0.0%	-
東吾妻町	2	0.1%	-
片品村	0	0.0%	-
川場村	0	0.0%	-
昭和村	0	0.0%	-
みなかみ町	0	0.0%	-
玉村町	0	0.0%	-
板倉町	0	0.0%	-
明和町	0	0.0%	-
千代田町	0	0.0%	-
大泉町	0	0.0%	-
邑楽町	0	0.0%	-
県全体	118	0.0%	0

※県全体は、四捨五入の関係で、各市町村の値を足し合わせた値と合わない場合がある。

表 3-3-5-54 LP ガス供給支障数、支障率、復旧日数（長野盆地西縁断層帯、夏 12 時、強風）

市町村	支障		復旧
	供給支障数 (戸)	供給支障率	復旧日数 (日)
前橋市	0	0.0%	-
高崎市	16	0.0%	-
桐生市	0	0.0%	-
伊勢崎市	0	0.0%	-
太田市	0	0.0%	-
沼田市	4	0.0%	-
館林市	0	0.0%	-
渋川市	2	0.0%	-
藤岡市	1	0.0%	-
富岡市	1	0.0%	-
安中市	3	0.0%	-
みどり市	0	0.0%	-
榛東村	0	0.0%	-
吉岡町	0	0.0%	-
上野村	0	0.0%	-
神流町	0	0.0%	-
下仁田町	0	0.0%	-
南牧村	0	0.0%	-
甘楽町	0	0.0%	-
中之条町	5	0.1%	-
長野原町	11	0.3%	-
嬭恋村	26	0.3%	-
草津町	44	1.1%	-
高山村	0	0.0%	-
東吾妻町	2	0.1%	-
片品村	0	0.0%	-
川場村	0	0.0%	-
昭和村	0	0.0%	-
みなかみ町	0	0.0%	-
玉村町	0	0.0%	-
板倉町	0	0.0%	-
明和町	0	0.0%	-
千代田町	0	0.0%	-
大泉町	0	0.0%	-
邑楽町	0	0.0%	-
県全体	118	0.0%	0

※県全体は、四捨五入の関係で、各市町村の値を足し合わせた値と合わない場合がある。



図 3-3-5-7 LP ガス供給支障数（深谷断層帯・綾瀬川断層）



図 3-3-5-8 LP ガス供給支障数（太田断層）

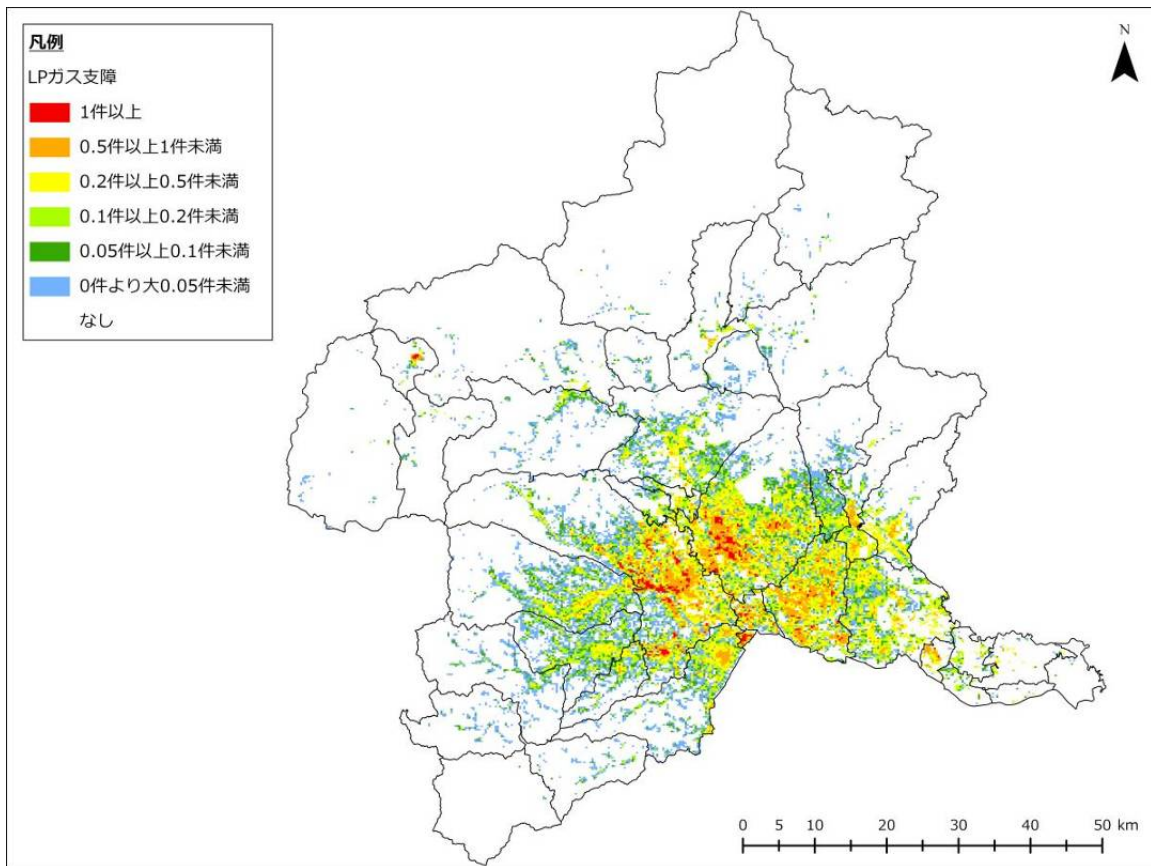

図 3-3-5-9 LP ガス供給支障数（片品川左岸断層）

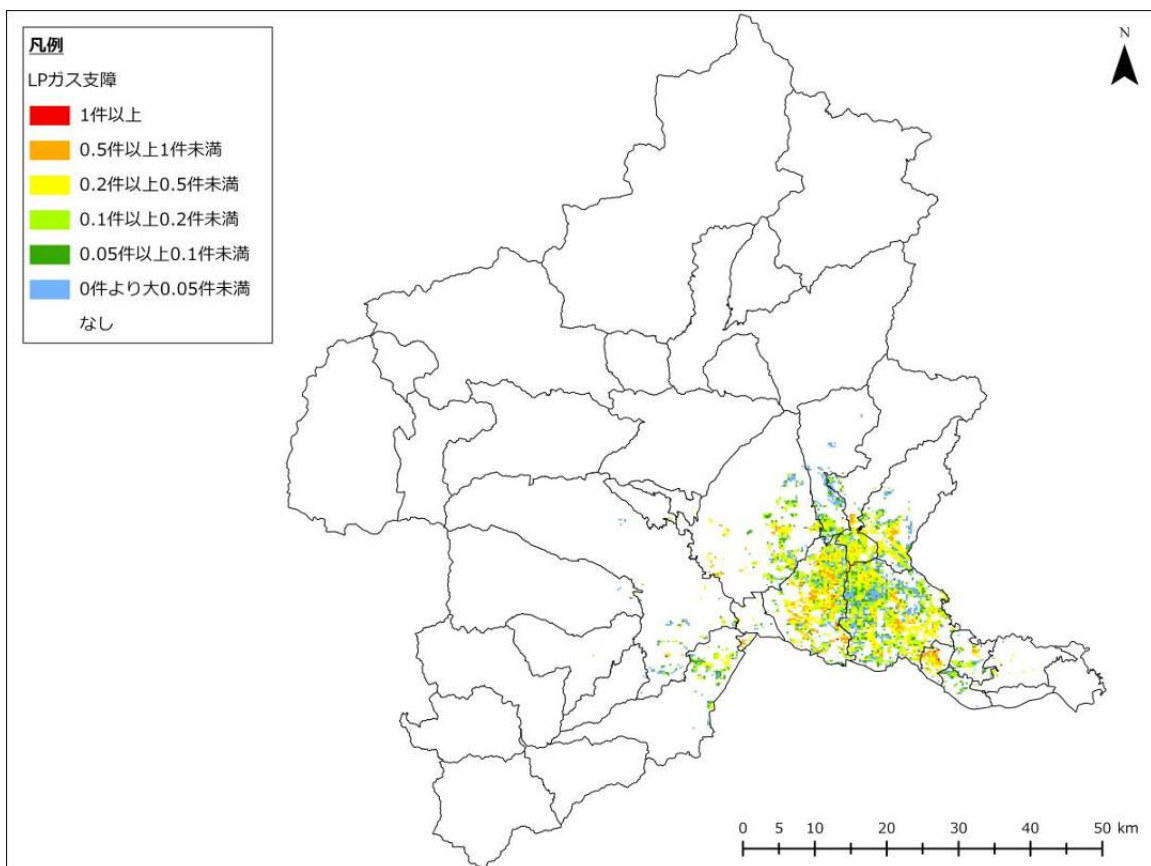

図 3-3-5-10 LP ガス供給支障数（大久保断層）

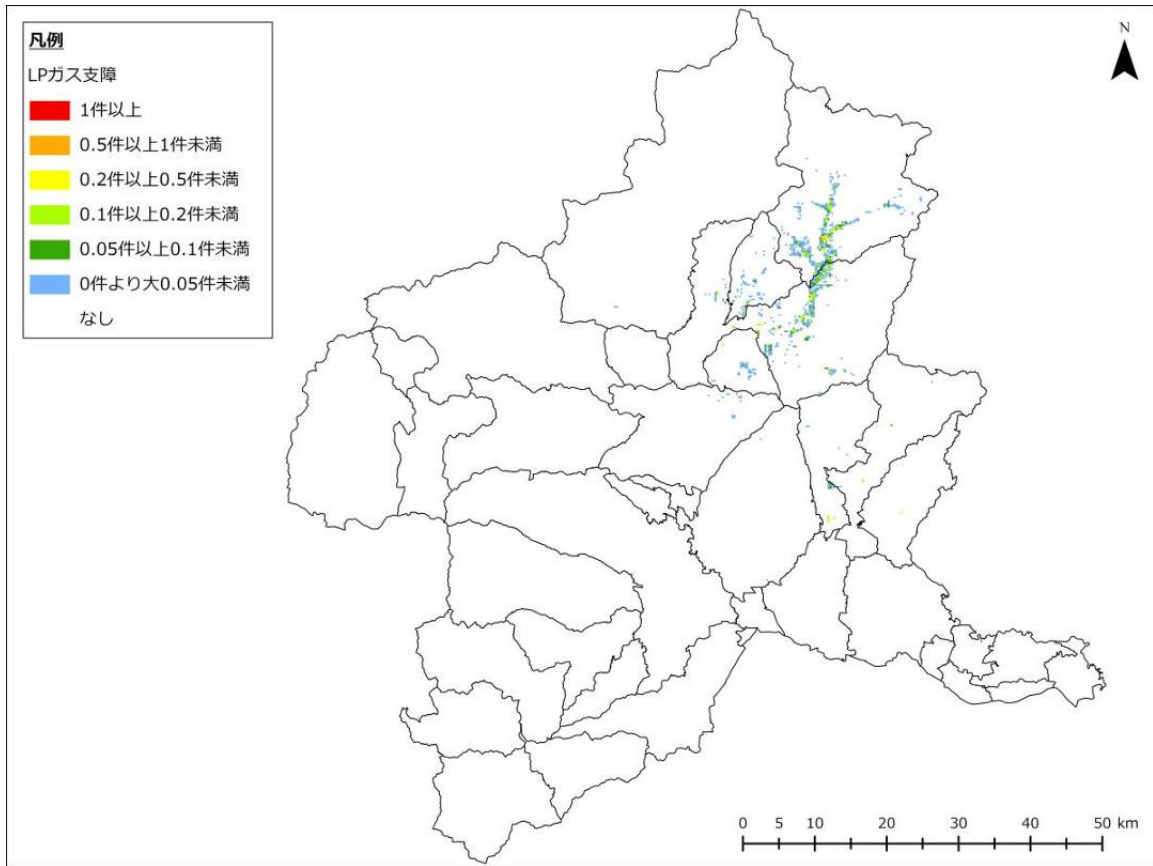

図 3-3-5-11 LP ガス供給支障数（六日町断層帯）

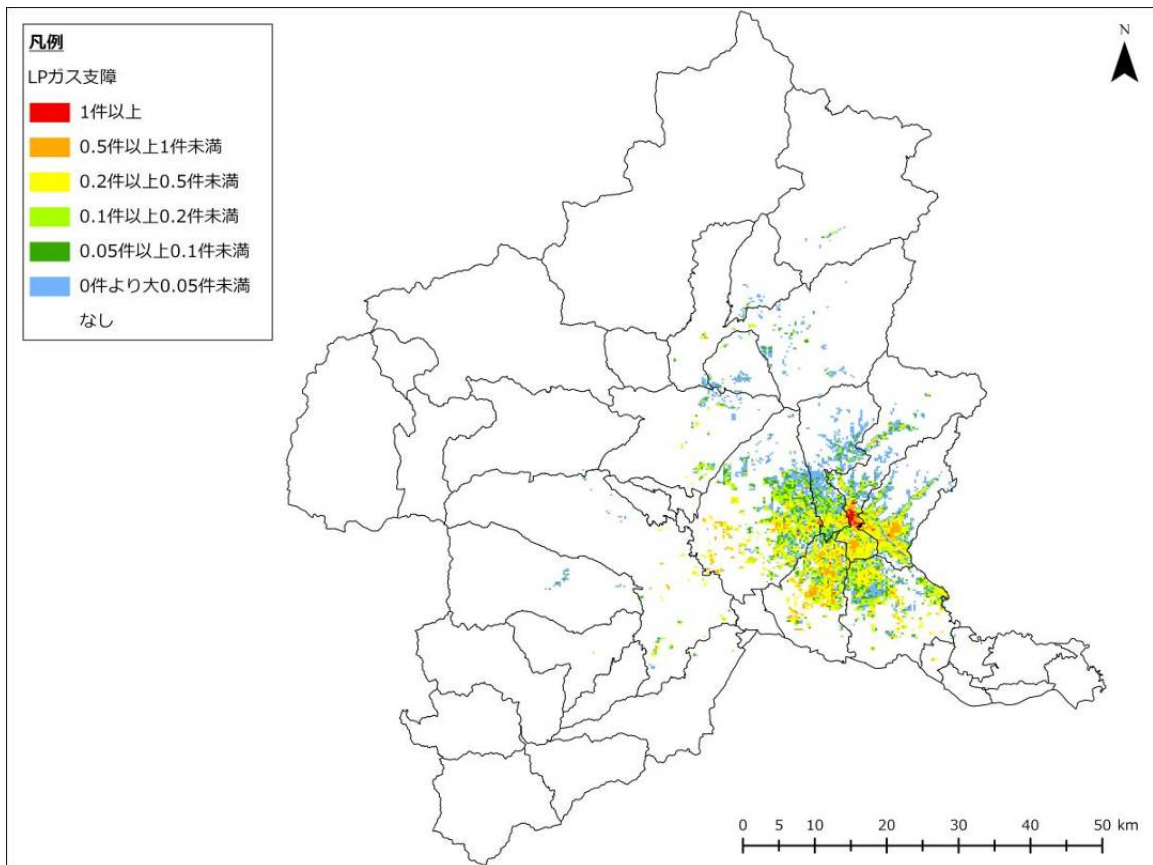
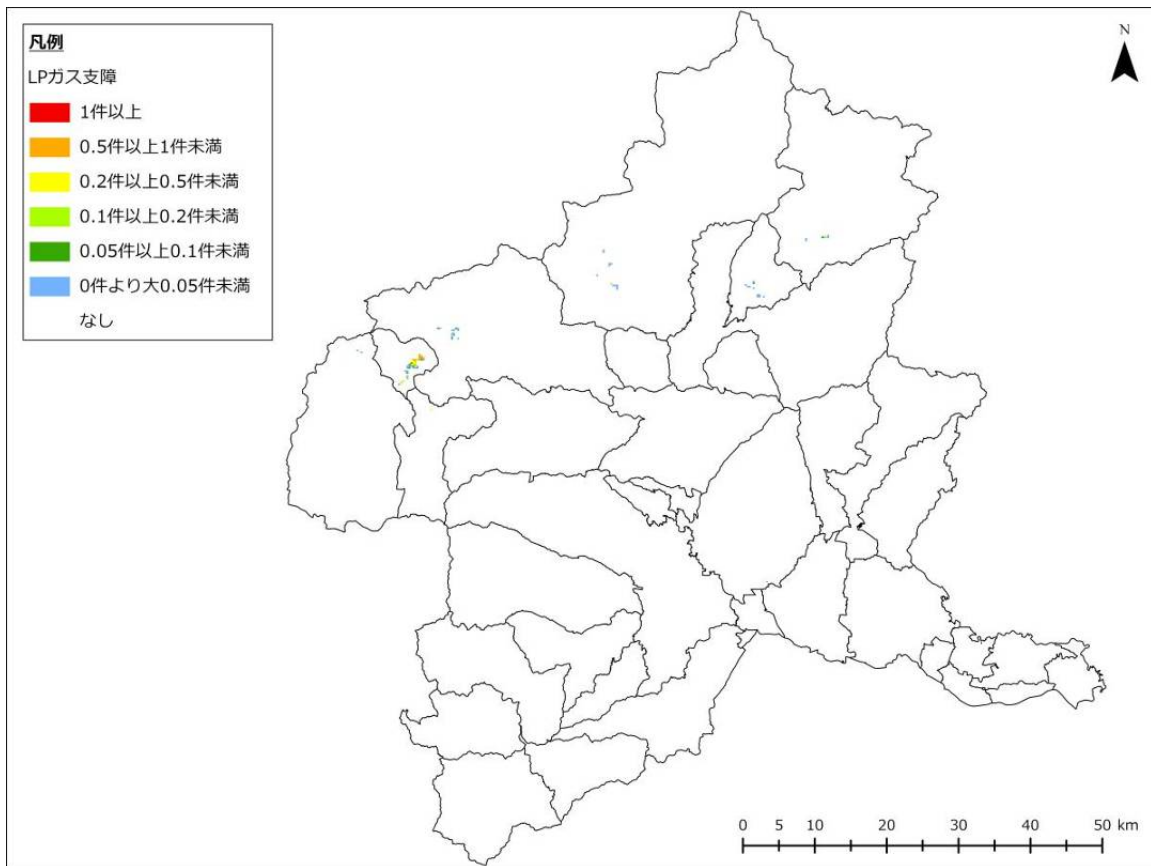
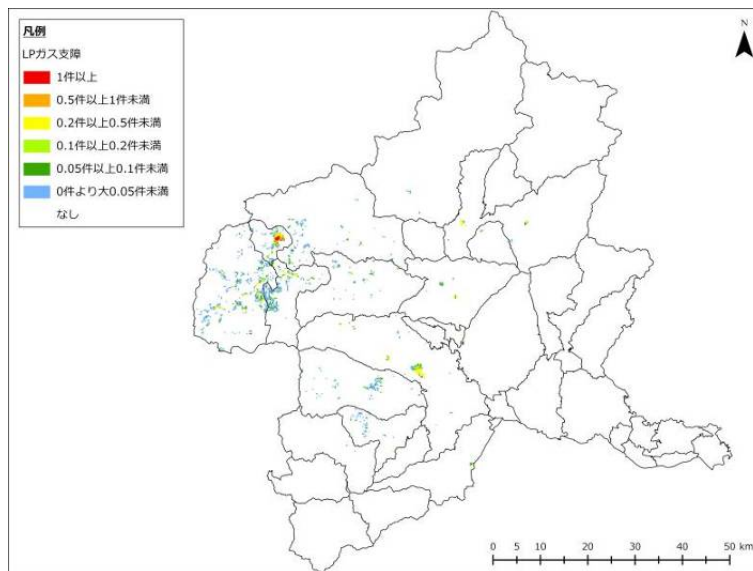

図 3-3-5-12 LP ガス供給支障数（長野盆地西縁断層帯）