

医師のための 子育て応援ブック



周りのみんなも、
一緒だから「だいじょうぶ」。



ごあいさつ

群馬県医師会
会長 須藤 英 仁

「数十年後の未来、日本社会の最も確実な予想は人口動態である。」ある国会議員から20年前に聞いた話です。当時の私は、これから高齢化社会が本格化することしか頭にありませんでした。そして現在、日本社会に最も重くのしかかっているのは、少子化、人口減少の問題です。

医療、介護は女性が多い職場です。私の施設で、子育て支援についてのアンケートを何度か行ったことがあります。「院内保育所が必要か？」という内容です。子育て中のママたちからは、「必要ない」との回答が70%を超えました。私にとっては意外でした。理由を調べたところ、それぞれの住居地に保育施設があり簡単に預けられるから、また、近くに親が居り送迎などの協力も得られやすいから、とのことでした。そのため、私の施設では保育園利用中の母親へ保育料補助を行うこととしました。ただ、私は今でも院内保育は必要条件と考えており、ゆくゆくは整備できるよう検討は続けていきます。

このように子育てに対する支援や考え方は様々です。それぞれの地域、家族構成や配偶者の状況、職業なども千差万別です。子育て中の家族全てに十分な援助は不可能かもしれません。しかし、地域全体、職場全体、そして社会全体で、よりオーダーメイドに近い子育てサポートを構築しなければ、現在の少子化は止められないと思います。将来的には妊娠、子育てについての相談をワンストップで引き受ける窓口や、介護保険のケアマネのような制度も必要かもしれません。

群馬県医師会では保育サポーターバンクを設立して11年が経過しました。この間の累計登録医師数は270名以上となります。私たちの保育サポーターバンクの活動は困った時の一条の光かもしれません。しかしこの光をもっと大きく明るくし、子育て中の灯台となるよう努力を重ねてまいります。

私は、1日の仕事が終わりに、医師という職業人から子どもの母親や父親に戻るわずかな時間がとても大切だと考えています。今回発行する本書が、子育て中の医師たちを明るく励まし、今後ますます男女ともに働きやすい勤務環境づくりに少しでもお役に立てれば幸いです。今後ともどうぞよろしくお願い致します。

令和5年10月

医師のための子育て応援ブック | CONTENTS

02 ごあいさつ

群馬県の子育て医師支援体制

03 群馬県の取り組み

04 群馬県医師会の取り組み

05 群馬大学の取り組み

06 日本医師会の取り組み

07 ロールモデル

15 県内病院 (子育て中の勤務環境支援制度)



群馬県の 子育て医師支援体制

群馬県の取り組み

… 群馬県ドクターバンクについて …

群馬県ドクターバンクとは

県内で働きたい医師の皆さんと、県内の医療機関を応援するため、群馬県が実施する職業安定法第33条の4に基づく無料職業紹介事業です。

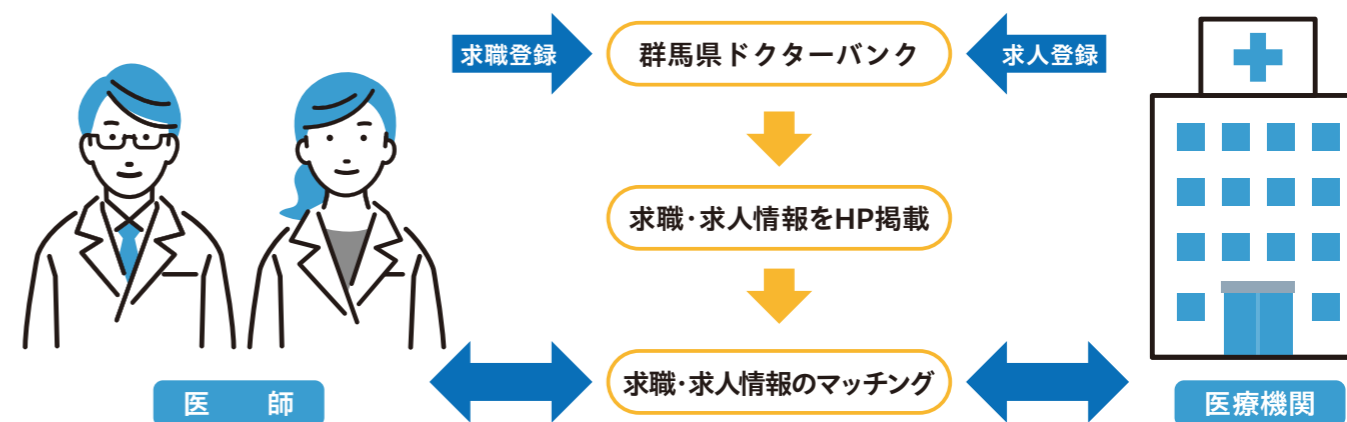

ドクターバンクに登録すると

ご希望の求人情報を探すことができます。求人情報は、常勤・非常勤ともに掲載しております。手数料等の費用は無料です。ぜひ群馬県ドクターバンクをご活用ください！

※登録いただいた個人情報は、本人の同意なしに医療機関に伝えたり、他の用途に使用することはありません。

群馬県健康福祉部医務課医師確保対策室

〒371-8570 群馬県前橋市大手町1-1-1

TEL 027-226-2540

Fax 027-223-0531

E-mail imuka@pref.gunma.lg.jp

URL <https://www.gunma-doctor.jp/drbank/>



群馬県医師会の取り組み

… 保育サポーターバンクについて …

仕事と家庭（育児）の両立を目指している子育て医師の方々へ!!

育児で困ったら、お電話かメールをください。群馬県医師会は、子育て医師を応援します!

保育サポーターバンクとは

- 子育て医師が仕事と家庭を両立するための支援を目的としています。
- 子育て医師には男性医師も含まれます。また、医学生、研修医、非会員の方も利用可能です。
- 支援内容は、サポーターが保育と併せてできる範囲であれば制限はありません。
- 報酬は、支援内容に基づき利用医師とサポーターが話し合って決めます。なお、相談員よりモデル単価を提示いたします。

支援の例

- 利用医師の自宅やサポーター宅での子どもの預かり
- 保育施設等や習い事への送迎
- 病児・病後児保育
- その他、必要な支援



支援の流れ

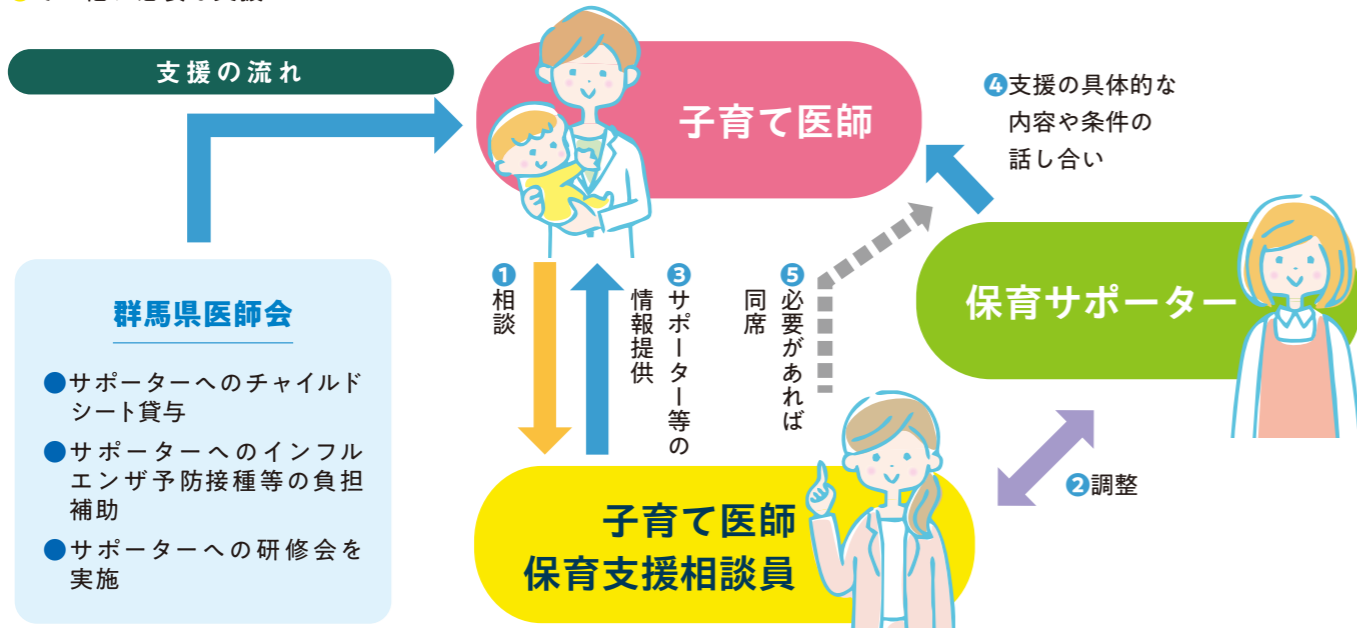

1人の医師に対し2~3名のサポーターがチーム体制で支援することで、発熱等の急な呼び出しにも対応（複数のサポーターのうち、誰かが医師を支援いたします）

群馬県医師会 子育て医師保育支援相談員

〒371-0022 群馬県前橋市千代田町1-7-4

携帯 080-1115-4176 (月~金曜日(祝日を除く)10:00~16:00)

TEL 027-231-5311 Fax 027-231-7667 E-mail hoiku@mail.gunma.med.or.jp

URL <https://www.gunma.med.or.jp/hoiku/>



群馬大学の取り組み

… 復職支援プログラム等について …

群馬大学医学部附属病院の取り組み

- 群馬大学医学部附属病院 地域医療研究・教育センター内の、「男女協働キャリア支援部門」では、男女問わず、充実したキャリアを目指す医療者の現場復帰を支援しています。
- ライフイベントなどを理由に離職した医師が、再教育プログラムである「医師ワークライフ支援プログラム」を活用し、個々のニーズに合わせて無理なく勤務しています。

医師ワークライフ支援プログラムとは

出産・育児・介護等で臨床現場を離れた医師が不安なく通常業務に復帰できるよう、短時間勤務を含め柔軟な勤務を選択できる再教育プランを提案しています。大学病院ならではの専門的かつ高度な医療的知識・技術の習得も可能です。

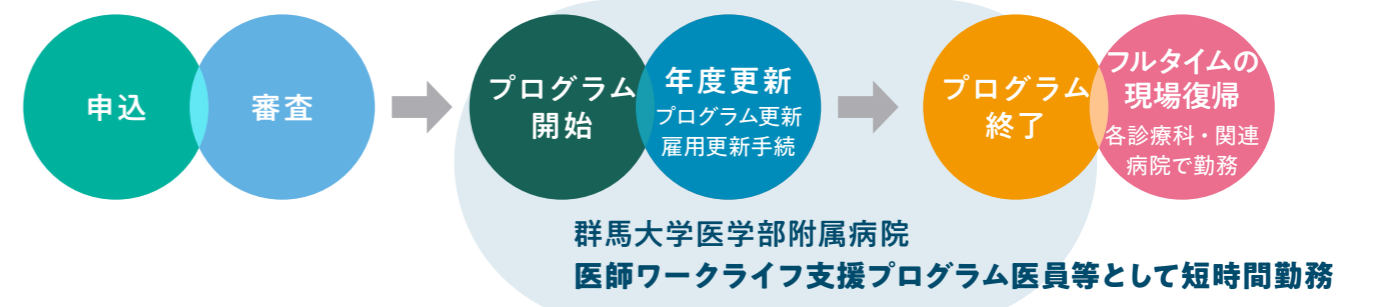

医師ワークライフ支援プログラム

申込資格

- 出産・育児・介護等で臨床現場から離れているが、再就職の希望を持つ者
- 出産・育児・介護等その他の理由により、短時間の勤務または宿日直業務の免除を希望する者
- 就業継続・復職意欲のある医師

医師の身分

1. 医員（特定医員）健康保険・厚生年金・雇用保険に加入
 - 1週間あたり4日32時間の勤務
2. 医員（パート教職員）勤務時間数により健康保険・厚生年金・雇用保険に加入
 - 1週間あたり4時間以上30時間以下の勤務

医師の処遇

(令和4年9月現在)

1. 医員（基本領域の専門医を取得した医師 又は 歯科医師免許取得後5年目以降の歯科医師）
 - 特定医員：日給16,000円 パート教職員：時給2,000円
2. 医員（シニアレジデント）
 - 医員（歯科医師免許取得後3、4年目の歯科医師）
 - 特定医員：日給15,000円 パート教職員：時給1,875円
 - * 特定医員：1日につき8時間、週4日32時間勤務
 - * パート教職員：1日につき7時間以下、週4時間以上30時間以内勤務

群馬大学医学部附属病院 地域医療研究・教育センター 男女協働キャリア支援部門

〒371-8511 群馬県前橋市昭和町3-39-15

TEL 027-220-8351 Fax 027-220-7808

E-mail windjoy@ml.gunma-u.ac.jp URL <https://mec.dept.showa.gunma-u.ac.jp/>



日本医師会の取り組み

… 女性医師支援センター等について …

医師の求人・求職は

日本医師会 女性医師バンク

日本医師会女性医師バンクは厚労省の指定事業です。
登録から紹介・成立まですべて無料で利用できます。

point

登録～成立まで
費用は全て無料

point

専任の
コーディネーターによる
サポート体制

point

日本全国で
利用が可能

事業概要

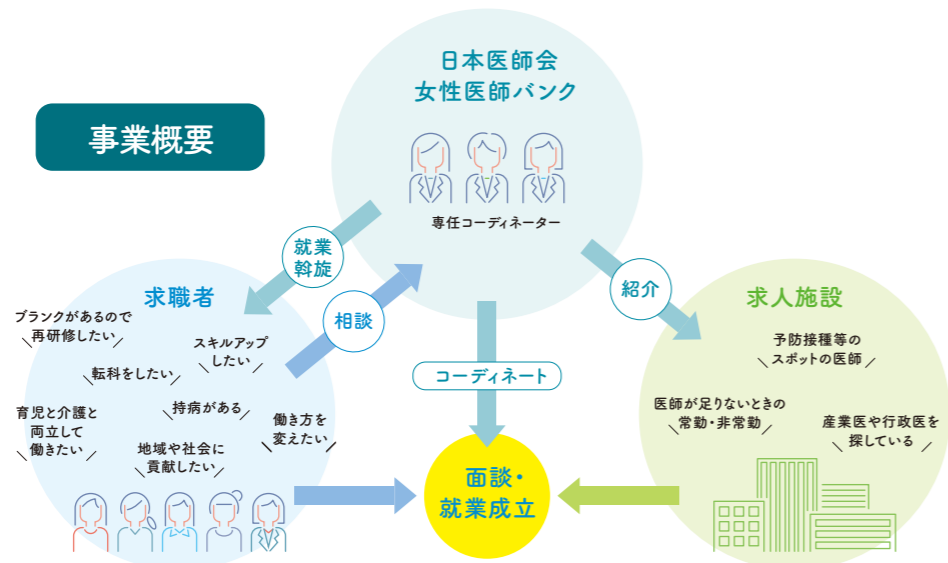

※登録はホームページまたは郵送にて受け付けております。

郵送の場合は郵送用の登録用紙をお送りいたしますのでお問合せください。

日本医師会 女性医師バンク

〒113-0021 東京都文京区本駒込2-28-8 文京グリーンコートセンターオフィス17階

TEL 03-3942-6512 (平日10:00~17:00) FAX 03-3942-7397

E-mail info-bank@jmadwbk.med.or.jp URL https://jmadbk.med.or.jp/



ロールモデル

- ◆ 鈴木 一設 先生
- ◆ 鈴木 美咲 先生
- ◆ 福島 一憲 先生
- ◆ 吉田 くに子 先生
- ◆ 土岐 明子 先生
- ◆ 瀧上 知恵子 先生
- ◆ 石塚 美和 先生
- ◆ 田中 志子 先生



卒後
4年目

桐生厚生総合病院
かずのぶ
鈴木 一設 先生
群馬大学医学部附属病院
鈴木 美咲 先生
外科(一設先生)／産婦人科(美咲先生)



鈴木 一設

私は東京生まれ東京育ちで、大学入学時から群馬へ来ました。2020年に群馬大学を卒業後、附属病院で初期研修を行い、2022年に群馬大学総合外科へ入局しました。自分の手術で患者さんを治すことに魅力を感じて外科を志望し、また外科教室全体で専門医取得のバックアップをして下さる点や全診療科が統合されている風通しの良さから群馬大学総合外科への入局を決定しました。

妻とは研修医時代に結婚し、研修医2年目(2022年1月)に第一子を授かりました。妻には9月まで育児休暇をとってもらいましたが、復帰のタイミングで私も育児休暇を取ればと思い、9月に育児休暇を1ヶ月取得しました。入局の際に1ヶ月の育児休暇を希望し、総合外科教室にはそれを考慮していただいた形になります。

育児休暇を通して子供の成長を常に隣で感じることができ、有意義な時間を過ごすことができました。それまでは我が子と会う時間が少なく人見知りされていましたが育休期間を通して顔を覚えてもらえ、今ではすっかり私に懐いてくれているのが嬉しいです。また、育児についても妻と内容や考え方を共有したことで、共働きとなった現在でも育児が(あくまで私としてはですが)比較的円滑に行えているかと思えます。

現在は私がフルタイムで勤務を行い、妻にパートで働いてもらっています。私の実家は東京で、私の両親は絶賛子育て中(私は5人兄弟の1番上で、1番下は中学生のため)、また妻の実家も埼玉でまだまだ仕事をしているような状況ですので、日頃はなかなか両親の手を借りることができない現状です。そのため、子供の送り迎えや発熱時の看護休暇などは妻にほとんど任せてしまっていますが、上級医の先生方にもご配慮いただけて私も看護休暇や早退などはすることができています。

外科全体が人手不足のため上級医の先生方や同級生にはご負担をおかけしてしまっており、また妻の協力なしでは子育てが成り立っていない状況ですが、今後も外科医の仕事・子育ての両立を少しずつ実現していければと考えております。

ワークライフヒストリー (鈴木 一設)

キャリア	ライフ
群馬大学医学部附属病院 初期研修医	★ 1年目 群馬大学卒業・結婚
	★ 2年目
群馬大学総合外科入局・同附属病院 専攻医	★ 3年目 育児1ヶ月取得
桐生厚生総合病院	★ 4年目

鈴木 美咲

私は埼玉県で生まれ育ち、高校卒業後、群馬大学に入学。大学在学中は医学部陸上部に所属し、大学4年からは趣味で始めたトリアスロンに力をいれていました。

国家試験合格後、公立藤岡総合病院で臨床初期研修を行いました。初期研修1年目に結婚し、2年目に妊娠しました。妊娠期間中、切迫早産で安静を要する中での研修となりましたが、指導医や同期後輩のお陰で無事出産することができました。産前産後休暇を経て、育休中に臨床初期研修を修了し、群馬大学産婦人科に入局しました。入局後も育休を半年いただき、後期研修1年目の10月に群馬大学ワークライフ支援プログラムの時短勤務で復帰しました。復帰後は多少バタバタとしましたが、少しずつゆっくり戻れたため困ることはほとんどありませんでした。しかし、子供の体調不良で急なお休みをいただかなければならなかったり、やりたいことが残っていても保育園のお迎え時間で仕事を切り上げなければならなかったり、子供が寝た後の自分時間で勉強しようとしても結局疲れて子供と寝てしまったり…「こんな中途半端に働いていていいのだろうか」と今も時々悩むことがあります。そんな時は、自分が一番大切にしたいことは何かを考え、夫や両親に助けを求めたり、自分なりに考えています。まだまだ医師としても親としても未熟ですが、先輩医師に色々話を聞き、実際に子育てをしながら働いてみて思ったことは、自分1人で抱え込まず、困ったことは何でも周囲に相談するのが大切だということです。そうすることで自分が思ってもみなかった答えが出てきたり、助けてくれる方が見つかったり、行き詰まっても大抵はなんとかなるのだと思いました。

最後に、群馬大学産婦人科は女性医師が様々な働き方で活躍しています。急な看護休暇や早退でご迷惑をかけてしまっていますが、女性医師の働きやすい環境を整えてくださる産婦人科学教室には大変感謝しております。これから悩むことも大変なことも増えるだろうとは思いますが、周囲の助けも借りながら子供に負担をかけず、自分が納得する形で、「細く長く」医師を続けていきたいと思っています。そして今はまだ相談ばかりしている身ですが、いずれは先輩が気軽に相談できる存在になりたいです。

ワークライフヒストリー (鈴木 美咲)

キャリア	ライフ
公立藤岡総合病院 初期研修	★ 24歳 群馬大学卒業
	★ 1年目 結婚
群馬大学産婦人科入局 専攻医 (3年目)	★ 2年目 第一子妊娠・出産(約7ヶ月育休)
同大学産婦人科 専攻医 (4年目)	★ 3年目
	★ 4年目

卒後
7年目

群馬大学医学部附属病院
福島 一憲 先生
救急科



本人：後列一番左

その道を選んだ経緯について

私は7年目の男性医師で、救急科医として大学病院に勤務しています。アメリカのドラマ「ER」が好きで、救急科のジェネラルのスペシャリストに興味があったこと、シフト制でオンオフがはっきりしていることなどから救急科を専攻しました。妻は内科を専攻している4年目の医師で、3歳、2歳の2人の子どもがいます。妻が医学科6年生の3月と初期研修の2年目に出産を経験しました。今年度は、妻が専攻医プログラムの都合で他県の病院に単身赴任しており、私と子どもたちの3人暮らしをしていて、束の間のシングルファーザー体験をしています。

現在までの働き方や子育てとキャリアの両立について

仕事についても子育てについても、妻とはなるべく同じような負担にできたいと思っています。昨今ではやされるイクメンの流れによって、第1子のときは、妻が3ヶ月の産育休を終えて復職すると同時に、私が3ヶ月の育休に入り、第2子のときは、妻の6ヶ月の産育休に続いて私が3ヶ月の育休に入りました。今考えると、同時期に育休を取得してもよかったのではないかと思います。お互いに研修の身であったので、なるべく仕事をできる期間を取ろうと考えていました。そのため、別々の期間で取得し、育休の期間にはそれぞれが家事や子育てを一手に引き受けました。育休を経験してみて思うのは、子育てにおいて男性ができないのは出産と授乳くらいではないか、ということです。

育休が終わってからは、お互いフルタイムのままで保育園にお世話になりながら仕事を続けています。毎月勤務表が出ると、カレンダーとにらめっこしながら何日のお迎えはどちらが行くのが、子どもの面倒を見る人がいなくなってしまうかを確認します。どうしても調整がつかないときには、私の両親が県内にいるので、ベビーシッターをお願いすることもあります。救急科の性質上、私の方が夜勤が多くなりがちなので、妻には負担をかけてしまうことも多く申し訳なく思うところです。子どもたちの保育園の送迎や体調を崩してしまったときの対応など、一方に負担が偏らないように協力しています。預け先がなく、まだ1歳に満たない第1子を抱っこヒモで抱えながら学会会場を見てまわったのは良い思い出です。

私たち夫婦の間では、仕事や家庭に関する考え方を結婚する前から相談し共有していました。子育てに主体的に関わると言っても、その考え方、程度はそれぞれだと思います。私にとっては、

仕事を多少セーブすることになったとしても、妻と同じくらいかそれ以上に子育てに関わっていく、というのが目標でした。家庭のあり方はいくつもあって正解はないと思いますが、私も、(聞いたところによれば)妻も今の生活には満足しています。子どもたちが寂しい思いをしていないかが心配ではありますが、オンオフのはっきりした救急科の特性を活かして休日にはしっかり遊びに出かけています。

子育てにおいては、夫婦の協力のみならず、周囲の支えも欠かせません。お互いにフルタイムで仕事を続けてこれているのは、両親と良好な関係を保ち、いざというときに頼れるからだと思っています。また、こうした私の考えを尊重してくださる現在の職場の先生方、スタッフの方々には感謝に堪えません。子どもたちが成長するに連れて、今のままでは上手くいかないことも出てくると思いますが、みんなにとって良い未来となるような選択をしていけたらと思います。

これから子育てをされる医師に向けたメッセージ

これから子育てをされる先生方におかれましては、ありきたりではありますが、まずはパートナーの方と、仕事と子育てについての考え、将来どうありたいかについて共有されるのが良いと思います。そして、困ったときにサポートを得られる協力者を探しておきましょう。大変なことも多いですが、子どもと過ごす日々は発見と喜びも多くあります。後に続くひとたちのために、良い子育て文化をつくりましょう!

ワークライフヒストリー

キャリア	ライフ
群馬大学医学部附属病院初期研修医	★ 25歳 群馬大学卒業
	★ 26歳 結婚
群馬大学医学部附属病院救急科入局	★ 27歳
	★ 28歳 第一子誕生 約3ヶ月育休
	★ 29歳 第二子誕生 約3ヶ月育休
救急科専門医取得	★ 31歳

卒後
13年目

群馬大学医学部附属病院

吉田 くに子 先生

総合診療科



その道を選んだ経緯について

初期研修医の時は緊急が来るとアドレナリンが放出され（不謹慎は承知です）、そのノリで循環器内科へ入局。特に心エコー分野に興味を持ち、指導医の元、研鑽を積みました。同時に虚血性心疾患や不整脈の症例も多く担当し、夜遅くまで病棟に残り、緊急カテーテルの待機や日当直を行いました。

現在までの働き方や子育てとキャリアの両立について

数年経つと、思考停止のまま仕事に忙殺されることに対し、このままでいいのかと疑問を抱くようになりました。そんな折に上司から大学院進学を薦められ、病棟業務を離れて心エコーの基礎を叩き込まれました。同年に循環器内科医師と結婚し、これから臨床研究をどんどんやるぞというタイミングで妊娠。悪阻がひどく、エコーの合間にベッドで休みながらデータを集め、学位を取得しました。

復帰後は主に外来と心エコー業務を行いました。一年経たずして第二子を妊娠。この育休中に超音波専門医を取得しました。二度目の復帰後は心エコーがとにかく面白く、自分の画像診断が診断や治療方針の決定に結び付いたときなど、ひそかに喜びを感じていました。緊急対応はほぼなく症例数も減りましたが、サブスペシャリティを持ったことで、より深く病態をとらえられるようになりました。

その後、当院初の女性教授である小和瀬桂子先生とのご縁もあり、総合診療科に籍を移しました。それまで専門外だった内科疾患も幅広く診療するため、全身性疾患における心不全や筋障害に目を向けられるようになりました。

現在は第三子の育休から復帰し、総合診療科と循環器内科の外来診療を行っています。運動負荷心エコーをもちいた臨床研究も始動しています。今回の復帰では午前の外来業務を中心に、無理のない勤務を心がけています。

以前はスキル・モチベーション維持のためにエコーの時間を増やしたり、時短勤務を後ろめたく感じたりしました。しかし、数回の育休・復帰を経て、「今第一線にいないでも、長い医師人生の中では大した後退ではない」と思えるようになりました。また、遠回りや違う道も、巡り巡って自分の専門性を磨いてくれると経験から学びました。

妊娠中よく「あなた一人の体じゃない」と言われましたが、出産後も母親業は休みなしです。家族が増えたり、家族のラ

イフステージが変化したりすれば、女性の置かれる状況はいくらでも変わります。女性のサガと思っているので、私はその点を不平等とは思いません。女性は複数の役割・作業を同時並行で進めることができます。それらの出来が6、7割だとしても、子供が事故なく健全に生活できればそれでいいと私は思っています。

ところが、そのような「適度に力を抜いた万遍ない働き方」は、家庭でも社会でも「ちゃんと仕事していない」「時短＝内容も少ない」と認識されることが少なくありません。誰より働く母親自身がそう思って葛藤しているのではないのでしょうか。

幸い、私は現在の部署で労働時間ではなく、仕事の質や責任、知識・経験によって評価を受けています。だからこそ、女性医師は誇りや意欲をもって仕事ができるのです。自分をこの様な環境に導いてくれたすべてのご縁に感謝しています。

これから子育てをされる医師に向けたメッセージ

後輩たちには、「男性医師のようにバリバリ働きたいから」という理由で結婚・妊娠をためらわないでほしいし（知識スキルをバリバリ活かすことと、過酷な長時間労働をすることは違うのですから）、「男性医師のように働けないから」という理由で医師をやめないでほしいです。女性医師がワークライフバランスを実践することで、医師全体の労働環境が向上することを願っています。

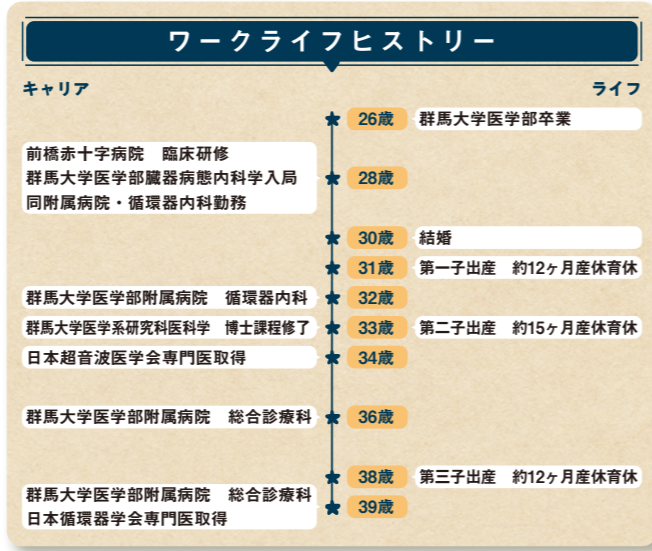

卒後
17年目

群馬大学医学部附属病院

土岐 明子 先生

内分泌糖尿病内科

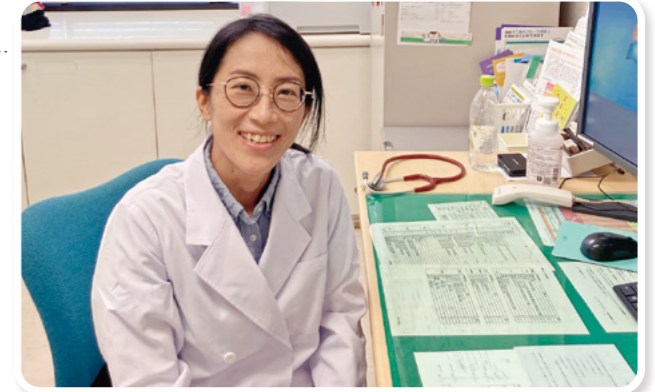

その道を選んだ経緯について

まず、この道を選んだ経緯についてお話ししたいと思います。卒業した時は、漠然と色々みられる医師になりたいから内科かなと思っていました。ゆくゆくは子育てをしながら働ける環境に身を置きたいと、ぼんやりとですが考えていました。初期臨床研修は楽しかったですが、子育てしている常勤の女性医師を見かけなかったのが、きっと市中の病院は大変なんだろうと感じました。もちろん時代は変わっていますし、病院ごとに事情もちがうことを今は理解しています。

3年目は実家のある群馬に戻ろうかしら、と思って群大病院の内科へ見学に行った際に、ぜひ戻っておいでと声をかけてもらいました。内科の専門領域を決める時には、患者さんと長いお付き合いになるような慢性疾患を中心に仕事をしたいと思いました。将来のワークライフバランス（当時はそんな言葉は知りませんでした）を考えると、外来診療を中心に働ける領域だといかなという思惑もありました。

現在までの働き方や子育てとキャリアの両立について

次に、現在までの働き方や子育てとキャリアの両立についてお話しします。私が何かを選んで計画的にこれまで働いてきたというよりは、その時々ふと声をかけてくれる方がいて今に至っています。内分泌糖尿病内科で臨床と研究の面白さを学び、学位を取得しました。1人目出産後は大学の非常勤として勤務しました。育休明け医師向けに使える支援制度を利用して、比較的融通の利く時間配分にしてもらいました。2人目を産んだ後に声をかけてくださった方がいて、群馬県地域医療支援センターで勤務しました。女性の多い職場で、子育ての話で盛り上がりつつ楽しく仕事ができ、3人目を産んで戻ることもできました。その任期が終わるころ、保健学研究科にどうかというお話を頂戴して今の職場にきました。どのタイミングも、私の子育てを見守り助けてくれる多くの方々とのご縁があったことだと思っています。現在は臨床、基礎研究、教育、それから子育てと主婦業をそれぞれ少しずつやっている毎日です。基本的には18時過ぎには子ども園と学童にお迎えに行ける体制です。夜の会議に出る必要があるときや出張のときは、前もって夫の予定を確保してお迎えを頼っておきます。

子育てと仕事の両立という点では、どのご家庭にも大変なことがあると思います。私が一番困るのは予定があるときに限って、子供が急に熱を出すことですね。彼らは本能的に何かを察知しているのだと、信じて疑わなくなりました。朝からバタバタと病児保育や職場や実家に電話をかけて、預け先がなければ仕事は急に休みです。もしくは、

仕事で突然子ども園から電話が来て、熱があるのでお迎えをお願いします、と言われる。迎えに行かないという選択肢はないので、夫が難しければ私が迎えに行きます。そのたびに周りの方々に助けってもらってきました。仕事はできないし子供のことも家庭のこともみんな中途半端ではた迷惑だろうと落ち込むこともありましたが、でも今は少し考えが変わり、できるときにできることはやっておく、できないことはできないと言う、申し訳ないと思うよりもありがたく頼ってこうと開き直すことにしました。これまで諸先輩方が切り拓いてきた道があって、時代は子育てに優しいほうに進んでいると感じます。

これから子育てをされる医師に向けたメッセージ

最後に、これから子育てをする先生方に向けたメッセージをお届けします。子供ほど思うように行かないことはないですし、日々の出来事は私の想像の斜めうえをいきます。毎日びっくりしたりがっかりしたり、でも嬉しいことや楽しいこともたくさんあります。「お手伝いするよ!」と言って子供は勝手に育つんだなあと感じることもあれば、平行四辺形の定義がわからないのは親が勉強を見てあげないからかしらと焦ったりします。それでも、子供たちの笑顔をみると細かいことはどうでもよくなったりして、これからはもっと何とかなると思っています。皆さんもきっと何とかになります。ぜひ周りを頼りつつ楽しく子育てしてください。

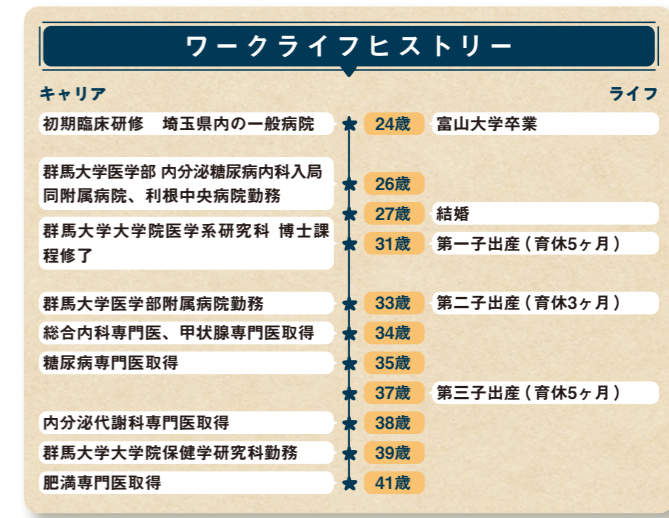

卒後
21年目

株式会社ミツバ

たきがみ
瀧上 知恵子 先生

産業医



卒後
26年目

医療法人ベルフィーユ今井レディースクリニック

石塚 美和 先生

産婦人科、美容外科



その道を選んだ経緯について

私は高校3年生の夏、高校の進路指導室で産業医科大学の学校案内を見て、初めて産業医という仕事を知りました。医師になりたいと小さい頃から思っていたのですが、医師＝臨床医というイメージしかなかった私には、産業医がとても新鮮に映りました。その後、母の務める会社にも産業医がいて、働く人たちの健康管理をしているということを知り、ますます興味を持ち、産業医科大学を受験しました。産業医科大学は産業医になるための講義が1年生からあり、恵まれた環境で勉強することが出来ました。6年生の時に先輩が産業医を務める企業に1週間、実習に行かせて頂いた時に、活き活きと活躍される先輩を見て、私も産業医になりたいと改めて思い、産業医の道を選択しました。

現在までの働き方や子育てとキャリアの両立について

2002年3月に大学を卒業し、2年間の臨床研修をしました。3年目は先輩産業医のいる会社で産業医の修練医として勉強させて頂きました。卒後4年目、5年目は産業医科大学産業生態科学研究所 健康開発科学研究室で学びながら、嘱託産業医の仕事させて頂きました。卒後6年目で大手電気機器メーカーの専属産業医として就職し、5年間勤務させて頂きました。その企業は複数の産業医の先輩方がいて、困った時にはすぐに相談できる体制でした。卒後6年目に産業衛生学会の専門医試験、労働衛生コンサルタント試験に合格しました。卒後11年目に地元の方と結婚し、群馬県に戻ってきました。1年間は陸運業の非常勤産業医として勤務しましたが、卒後12年目に長男出産のため、退職しました。その後、ご縁があって地元の株式会社ミツバで専属産業医として卒後12年目の冬から勤務させて頂いています。長男が生後5か月から勤務を始めたため、子供の病気等で急遽、お休みさせて頂くこともありましたが、一緒に働く保健師さんや会社の方、両親のサポートもあり、継続して勤務出来ています。卒後15年目に社会医学系指導医を取得しました。卒後15年目に長女を出産しましたが、出産直前まで勤務させて頂き、産後3ヶ月で復職しました。子供が二人になってからはフルタイム勤務が難しいと感じ、会社の制度を利用し、時間短縮勤務(9時から17時)で勤務させて頂きました。長男が小学生になってからは学童保育に夕方お迎えに行った後、長女を保育園にお迎えに行く生活になりました。夫がサラリーマンで海外出張が多いため、両親に助けをもらいながら何とか仕事と育

児を両立していました。しかし、卒後20年目の冬、夫が転職し、海外駐在することになりました。いわゆるワンオペ育児をすることになり、限界を感じ、実家に子供と3人、お世話になることにしました。今は両親にサポートしてもらいながら生活しています。学会活動はコロナ禍以前は、託児所を利用し子供たちと一緒に参加していましたが、コロナ禍以降はオンラインやオンデマンドで参加し、指導医更新のための単位取得に励んでいます。卒後21年目の春、長女が小学校に入学し、フルタイム勤務(8時から17時)に戻りました。毎日慌ただしく過ごしていますが、仕事のオン・オフはしっかりつけられています。まだ子供が小さいので、一人の時間を確保するのは難しいですが、上手に時間をやりくりし、先生でもお母さんでもない「私」の時間を作っています。

これから子育てをされる医師に向けたメッセージ

産業医は「労働者の健康管理等について、専門的な立場から指導や助言を行う医師」と厚生労働省の資料に書かれています。私はその企業で働く方が、「この会社で働けて良かった。」と思ってもらえるよう、そして、元気に退職後の人生を歩めるよう、健康管理の部分からサポートしていきたいと思っています。そのためにもまずは私自身が健康であることが大切だと思っています。自分の食事と睡眠、適度な運動など、どうしても忙しいと後回しにしがちです。これから子育てをされる皆さん、ぜひご自分を大切になさって下さいね。

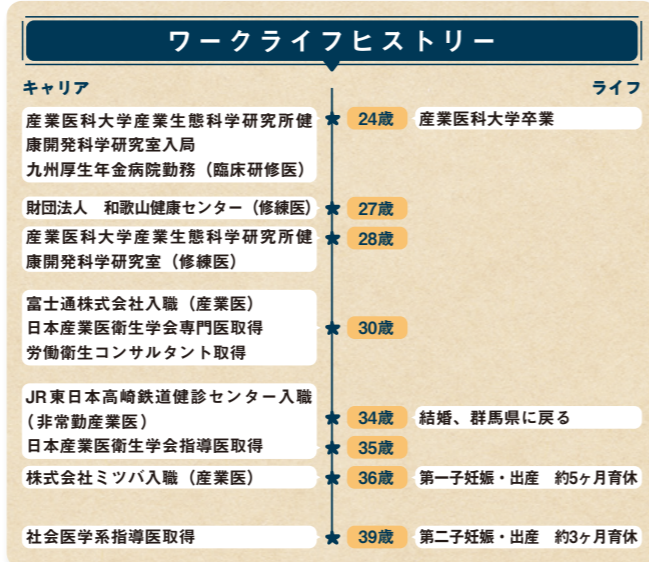

その道を選んだ経緯について

私は1996年に東京女子医科大学を卒業し、同年に群馬大学医学部附属病院産婦人科学教室に入局しました。私が医師を目指したのは、間違いなく両親の影響だったと思います。母はもともと小学校教師でしたが、病気がちだった子供たちの病院通いだったりで、やむを得ず主婦になったように間接的に聞いています。そんな自分の人生も鑑みて分かりませんが、私は幼いころからどういう状況でも続けられる専門職になるか資格を得るようであれば、学費は出さないとされていたのですが、母から医者になれとは一度も言われたことはないのですが、専門職と考えたとき、開業医だった父の姿が非常に身近で将来がイメージしやすかったため、医師を目指したのだと思います。卒業後は父と同じ産婦人科を選びました。

身近に感じていた科でしたが、仕事としてやるとなると、想像以上に体育会系で緊急性があり、当直も多く、非常に気力と体力を要する科でした。しかし、女性であることが有利に働くこともあり、やりがいを感じておりました。

現在までの働き方や子育てとキャリアの両立について

入局した時から10年を目安に実家に入ろうと思っており、予定通り10年で退局。実家に入りましたが、弟が産婦人科医になったため、そちらに任せることになりました。ラッキーなことに退局前から母校の美容外科で研鑽する機会を得てコツコツ学んでいたため、そのことも生かして、卒後11年目に個人クリニックを開業しました。

開業当初は自分の好きな仕事をして必要として下さる患者さんのお役に立てればそれでいいと思っておりましたが、結婚し妊娠という人生の局面を迎えました。妊娠出産もなかなか大変で、流産は3回経験しました。妊娠中は出血が出ては止まっただけの繰り返しで、大事をとって初期から出産まで入院することになり、クリニックは一時閉院しました。おかげ様で無事に産後2ヶ月後からクリニックを再開しました。主人はサラリーマンですが群馬から都内に通勤しており、母は茶道教室を開催して忙しいため子育ての助けはあてにならない状況でした。

そんな母から群馬県医師会で保育サポーター制度が立ち上がった情報を教えてもらい、すぐに登録させて頂きました。子供の体調は予測がつくものではなく、仕事に発熱で迎え

に行かなくてはならなくなったり、朝急に熱が出て登園できなくなったり。そんな時保育サポーターさんは私にとって本当に救世主でした。また子育てには教科書がなく、どうしていいかわからないことが多いのですが、サポーターさんがご自身の体験ももにいろいろ教えてくださることもあり、今でも私の同志でもあり先生でもあります。小さい子供をどうやって一人でお風呂に入れて、ご飯を食べさせていたのか、記憶喪失のようにあまり覚えていませんが、今は小学6年生になり、最近はお手伝いもしてくれるようになり、逆に助かっていたりします。

これから子育てをされる医師に向けたメッセージ

晩婚高齢出産は産婦人科医の立場からすると積極的にはおすすめてはできませんが、ある程度のキャリア形成がなされたあとの子育ては、私にとっては良かったのかもしれないと思っています。また、開業するにあたっては、地元の大学の医局に入って良かったと思います。退局して一緒に働いたことが無い先生の方がだんだん多くなってはおりますが、それでも医局でお世話になった先生方が第一線でご活躍されているので、大きな病院にお願いしなくてはならないことが多い開業医としては、知っている先生がいるのとないのでは気持ち的な負担がだいぶ違います。子供が成人するまでまだまだ先が長いので、周りの方に助けをもらいながらこの先も頑張りたいと思っています。

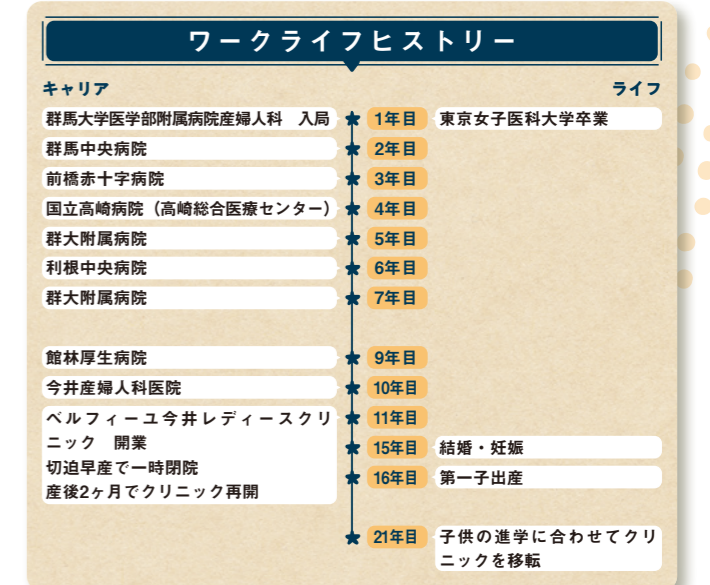

医療法人大誠会内田病院
ゆきこ
田中 志子 先生

内科、老年内科、小児科



その道を選んだ経緯について

高校3年生の時に、開業医だった父から突然「医学部以外は認めない」と強要されたため進学しました。医学生時代には解剖実習が辛くて挫折しそうになったこともありましたが、「医学部は文系の力が重要で、お前には絶対に素質がある」と根拠なく力説した父の言葉通り、今では自分の天職かなと思えるほど、この仕事が楽しく誇りに思っており、高校時代の父に心から感謝しています。

現在までの働き方や子育てとキャリアの両立について

結婚当初、夫が医師になる前で転勤のあるビジネスマンだったため、医局を辞めて父の病院を手伝ったことがきっかけで慢性期医療に魅了され、のめり込みました。子供は4人欲しかったけど、4人目を産もうかと思った時に、私以上に弟妹の面倒を見てくれた当時小学生の長女が「ママ、もう私そんなに育てられない」と言うので3人で満足することにしました。長女がまだまだ舌足らずの2歳の時に夫と散歩に行き、草むらで私を探しながら「ママどこかな、今日も会議かな」と言っていたこと、ママと一緒に出かけたいとメソメソする9歳の末っ子を夜の会議に連れて行き、会議が終わると真っ暗な廊下のベンチで一人待ちくたびて熟睡していて胸がズキンとなったことなど子供には随分と寂しい思いもさせてしまいましたが、3人とも100%母乳で育て愛情もたっぷり注いできたつもりです。子供が小さい頃は、平日は6時に起きて、搾乳して冷凍し子供のご飯を作ってから起こして、保育園の用意や食事やバタバタしながら出勤し、日曜日は5時に起きてお風呂の掃除やら、溜まりに溜まった洗濯やらに明け暮れていました。また、常に仕事に全力で向かい、真摯に患者さんやスタッフに接する背中を見せてきたつもりです。

これから子育てをされる医師に向けたメッセージ

まだまだ子育てと仕事の両立には今以上に社会での理解が不十分だった長女が1歳半の頃、一生懸命仕事をしていると当時の上司から「君みたいな人が頑張ると迷惑だね、頑張って仕事増やすのはいいけどそのまま産休育休に入るでしょ。増やした仕事引き受けるのは俺たちだよ」と言われたことがあります。実はその時点で長男を孕っており、息子には申し訳ないけど一旦は諦めようかと頭をよぎったこともありましたが、しかしすぐに考え直しました。私はこんなに仕事も頑張って、子供のことも一生懸命愛して、大事に育てているのになんで頑張っている方が我慢しなくちゃいけないのだろう。当然の

権利として子供を産んで、当然の権利として仕事をしよう。そして、権利だけを振り回すのではなく、周囲に感謝と敬意をもって働き、育児と仕事の両立ができることをしっかりと理解してもらおうと考えたのです。その姿勢は周りに方々に伝わったように思います。皆さんに助けていただきました。また、ある時には子育ての難しさに悩み、「何をやっても上手くできない」と嘆くこともありましたが、妻としても、母としても、職業人としても中途半端、落第だと思いましたが、妻として30点、母として30点、医師として30点でも足せば90点、合格だと自分を励ますことにしました。全ての立場で100点を取ろうとすること自体が無理なのだと気づいたのです。今子育て中の皆さん、そしてこれから家庭を持ち、子育てを夢見る皆さん、聞いてください。育児は大変なこともあります、反面とても楽しく実りある時間だと思います。「育児は育自」と言われるように自分自身の成長も促してくれるようです。私は子育ては辛いことよりも楽しいことの方が多かったです。ずっと趣味の欄には「子育て」と書いてきました。また、子育て中に社会人入学で大学院に入り学位もいただきましたし、幾つもの専門医を取得してきました。やってできない事はない、諦めなければ願いは叶うと思っています。皆さんの人生を輝かせるのは自分自身です。応援しています。

ワークライフヒストリー	
キャリア	ライフ
群馬大学医学部附属病院第一内科 入局	★ 1年目 帝京大学卒業
前橋赤十字病院内科 (医局派遣)	★ 2年目
総合太田病院内科 (医局派遣)	★ 3年目
上牧温泉病院内科 (医局派遣)	★ 4年目
医療法人大誠会 理事 就任	★ 5年目 結婚・第一子出産 育休なし
	★ 8年目 第二子出産 育休なし
介護支援専門員	★ 11年目 第三子出産 育休なし
日本医師会認定産業医	★ 12年目
群馬大学大学院 医学系研究科 医科学専攻博士課程 入学	★ 13年目 群馬大学大学院 医学系研究科 医科学専攻博士課程 入学
介護老人保健施設大誠苑 施設長 就任	★ 14年目
認知症介護指導者	
日本内科学会総合内科専門医	★ 15年目
認知症サポート医・日本老年医学会 老年病専門医	★ 16年目
社会福祉法人久仁会 理事長 就任	★ 17年目
医療法人大誠会 理事 並びに 介護老人保健施設大誠苑施設長 退任	★ 18年目 群馬大学大学院 医学系研究科 医科学専攻博士課程 修了
日本認知症学会認知症専門医・指導医	★ 19年目 医学博士
医療法人大誠会 理事長 就任	★ 20年目
日本老年医学会老年病指導医	★ 23年目
日本地域医療専門医	★ 32年目

県内病院

(子育て中の勤務環境支援制度)

中毛地域

- 群馬大学医学部附属病院 16
- 前橋赤十字病院 16
- 群馬中央病院 16
- 済生会前橋病院 16
- 伊勢崎市民病院 17
- 群馬県立心臓血管センター 17
- 厩橋病院 17
- 上毛病院 17
- 前橋協立病院 18
- 善衆会病院 18
- 上武呼吸器科内科病院 18
- わかば病院 18
- 横田マタニティホスピタル 19
- 大島病院 19
- 美原記念病院 19
- 伊勢崎佐波医師会病院 19
- 群馬県立精神医療センター 20
- 鶴谷病院 20
- 石井病院 20
- せせらぎ病院 20

西毛地域

- 高崎総合医療センター 21
- 日高病院 21
- 公立藤岡総合病院 21
- 公立富岡総合病院 21
- サンビエール病院 22
- 真木病院 22
- 佐藤病院 22
- 井上病院 22
- 野口病院 23
- 榛名荘病院 23
- さわらび医療福祉センター 23
- 群馬病院 23
- 群馬整肢療護園 24
- 中央群馬脳神経外科病院 24
- 須藤病院 24
- 鬼石病院 24
- 篠塚病院 25
- 光病院 25
- 西毛病院 25

北毛地域

- 渋川医療センター 25
- 利根中央病院 26
- 北毛病院 26
- 渋川中央病院 26
- 群馬県立小児医療センター 26
- 田中病院 27
- 群馬リハビリテーション病院 27
- 中之条病院 27
- 原町赤十字病院 27
- 西吾妻福祉病院 28
- 月夜野病院 28
- 沼田脳神経外科循環器科病院 28
- 内田病院 28

東毛地域

- 桐生厚生総合病院 29
- 太田記念病院 29
- 公立館林厚生病院 29
- 恵愛堂病院 29
- 群馬県立がんセンター 30
- 三枚橋病院 30
- つつじメンタルホスピタル 30
- 明和セントラル病院 30



中毛地域

群馬大学医学部附属病院

住所 〒371-8511 群馬県前橋市昭和町三丁目39番15号
 電話番号 027-220-7111(代表) 病床数 731床
 常勤医師数 全体299人(男性237人/女性62人)
 非常勤医師数 全体365人(男性234人/女性131人)
 初期臨床研修医数 全体34人(男性23人/女性11人)



子育て応援宣言	子育て中の勤務制度について
群馬大学では医師ワークライフ支援プログラムの実施や院内保育園の設置など、出産・育児のために一時的に離職した医師が安心して業務を継続できるようにサポートしています。今後も医師のワーク・ライフ・バランスの充実に応援します!	短時間正社員制度 <input type="checkbox"/> フレックスタイム制度 <input type="checkbox"/> 時間外勤務免除 <input type="checkbox"/> 宿直免除 <input type="checkbox"/> 日直免除 <input type="checkbox"/> 復職支援 <input type="checkbox"/> 複数主治医制 <input type="checkbox"/>

産前・産後休業について	産休・育休取得状況について
産前…6週間/産後…8週間	過去3年間の産休取得医師数…57人
育児休業について	過去3年間の育児取得医師数…女性49人 子どもが3歳に達するまで …男性7人

院内保育・企業主導型保育園・連携先保育園について	
開園時間	平日 7時30分～20時00分 休日(土曜) 8時30分～18時00分 休日(日曜) - 祝日・年末年始等の対応 -
入所可能年齢	生後43日目～小学校就学前まで 24時間対応
一時保育	<input type="checkbox"/> 延長保育 <input type="checkbox"/>
病児保育	<input type="checkbox"/> 病後児保育 <input type="checkbox"/>

アピールポイント
 保育園が病院に隣接しているので、お昼休みや時間のあるときに授乳に来ていただくことが可能です。授乳のタイミングに保育園から連絡することもできます。病児保育も行っているため、一般保育ではお預かりできないお子さんの受け入れも可能です。

中毛地域

独立行政法人地域医療機能推進機構群馬中央病院

住所 〒371-0025 群馬県前橋市紅雲町1-7-13
 電話番号 027-221-8165(代表) 病床数 333床
 常勤医師数 全体60人(男性40人/女性20人)
 非常勤医師数 全体82人(男性54人/女性28人)
 初期臨床研修医数 全体12人(男性7人/女性5人)



子育て応援宣言	子育て中の勤務制度について
職員全員でお待ちしております。	短時間正社員制度 <input type="checkbox"/> フレックスタイム制度 <input type="checkbox"/> 時間外勤務免除 <input type="checkbox"/> 宿直免除 <input type="checkbox"/> 日直免除 <input type="checkbox"/> 復職支援 <input type="checkbox"/> 複数主治医制 <input type="checkbox"/>

産前・産後休業について	産休・育休取得状況について
産前…6週間/産後…8週間	過去3年間の産休取得医師数…2人
育児休業について	過去3年間の育児取得医師数…女性2人 子どもが3歳に達するまで …男性0人

院内保育・企業主導型保育園・連携先保育園について	
開園時間	平日 7時30分～20時00分 休日(土曜) 7時30分～20時00分 休日(日曜) - 祝日・年末年始等の対応 -
入所可能年齢	2ヶ月～3歳まで 24時間対応
一時保育	<input type="checkbox"/> 延長保育 <input type="checkbox"/>
病児保育	<input type="checkbox"/> 病後児保育 <input type="checkbox"/>

アピールポイント
 天気の良い日は県庁や近くの公園に散歩に出かけます。生後2ヶ月からお預かり可能なため産休明けでご利用いただけます。夜間保育は月～金曜日(最長24時間)お預かり可能です。

中毛地域

伊勢崎市民病院

住所 〒372-0817 群馬県伊勢崎市連取本町12番地1
 電話番号 0270-25-5022 病床数 494床
 常勤医師数 全体101人(男性78人/女性23人)
 非常勤医師数 全体103人(男性71人/女性32人)
 初期臨床研修医数 全体24人(男性16人/女性8人)



子育て応援宣言	子育て中の勤務制度について
当院では、産前産後休暇、子の看護休暇や男性の育児参加のための休暇など各種休暇を取得しやすい環境で、子育て世代の医師をサポートしています。	短時間正社員制度 <input type="checkbox"/> フレックスタイム制度 <input type="checkbox"/> 時間外勤務免除 <input type="checkbox"/> 宿直免除 <input type="checkbox"/> 日直免除 <input type="checkbox"/> 復職支援 <input type="checkbox"/> 複数主治医制 <input type="checkbox"/>

産前・産後休業について	産休・育休取得状況について
産前…6週間/産後…8週間	過去3年間の産休取得医師数…8人
育児休業について	過去3年間の育児取得医師数…女性5人 子どもが3歳に達するまで …男性1人

院内保育・企業主導型保育園・連携先保育園について	
開園時間	平日 7時40分～18時15分 休日(土曜) 7時40分～17時30分 休日(日曜) - 祝日・年末年始等の対応 -
入所可能年齢	産休明け～3歳まで 夜間5歳まで 24時間対応
一時保育	<input type="checkbox"/> 延長保育 <input type="checkbox"/>
病児保育	<input type="checkbox"/> 病後児保育 <input type="checkbox"/>

アピールポイント
 ・少人数のため、ゆとりをもって保育ができる。
 ・授乳中の子にとって、母親が院内にいるので母乳をあげることができ、授乳時間に余裕もてる。
 ・夜間保育があることで、母親も安心して夜勤が出来る。

中毛地域

公益社団法人前橋積善会 厩橋病院

住所 〒371-0002 群馬県前橋市江木町1241
 電話番号 027-269-2530 病床数 318床
 常勤医師数 全体8人(男性6人/女性2人)
 非常勤医師数 全体10人(男性7人/女性3人)
 初期臨床研修医数 全体0人(男性0人/女性0人)



子育て応援宣言	子育て中の勤務制度について
産前休暇開始前に2週間の特別休暇があります。お仕事の急な体調不良による早退等のフォローや、小学校入学時期までの育児短時間勤務可能など、子育てママパパに手厚い制度を整えています。	短時間正社員制度 <input type="checkbox"/> フレックスタイム制度 <input type="checkbox"/> 時間外勤務免除 <input type="checkbox"/> 宿直免除 <input type="checkbox"/> 日直免除 <input type="checkbox"/> 復職支援 <input type="checkbox"/> 複数主治医制 <input type="checkbox"/>

産前・産後休業について	産休・育休取得状況について
産前…6週間/産後…8週間	過去3年間の産休取得医師数…0人
育児休業について	過去3年間の育児取得医師数…女性0人 子どもが1歳に達するまで …男性0人

院内保育・企業主導型保育園・連携先保育園について	
開園時間	平日 - 休日(土曜) - 休日(日曜) - 祝日・年末年始等の対応 -
入所可能年齢	24時間対応
一時保育	<input type="checkbox"/> 延長保育 <input type="checkbox"/>
病児保育	<input type="checkbox"/> 病後児保育 <input type="checkbox"/>

アピールポイント
 当院では保育施設等はありませんが子育てに関する休暇制度が充実し、周りの医師によるフォローもしっかりしているため各種休暇が取得しやすい環境となっています。また近隣にスーパーとホームセンターがあり買い物にも便利です。

中毛地域

前橋赤十字病院

住所 〒371-0811 群馬県前橋市朝倉町389-1
 電話番号 027-265-3333 病床数 555床
 常勤医師数 全体163人(男性121人/女性42人)
 非常勤医師数 全体65人(男性51人/女性14人)
 初期臨床研修医数 全体25人(男性16人/女性9人)



子育て応援宣言	子育て中の勤務制度について
当院では、保育園が施設内に整備されています。夜間保育も定期的に行っています。働きながらの子育てを積極的にサポートします。	短時間正社員制度 <input type="checkbox"/> フレックスタイム制度 <input type="checkbox"/> 時間外勤務免除 <input type="checkbox"/> 宿直免除 <input type="checkbox"/> 日直免除 <input type="checkbox"/> 復職支援 <input type="checkbox"/> 複数主治医制 <input type="checkbox"/>

産前・産後休業について	産休・育休取得状況について
産前…7週間/産後…6週間	過去3年間の産休取得医師数…8人
育児休業について	過去3年間の育児取得医師数…女性7人 子どもが3歳に達するまで …男性2人

院内保育・企業主導型保育園・連携先保育園について	
開園時間	平日 7時30分～19時30分 休日(土曜) 7時30分～19時30分 休日(日曜) 7時30分～19時30分 祝日・年末年始等の対応 年末年始(12月29日～1月3日)、本院の創立記念日(3月23日)は休園。月2日以上のお預りがある場合は2日目以降の祝日は休園。
入所可能年齢	6ヶ月～4歳まで 24時間対応
一時保育	<input type="checkbox"/> 延長保育 <input type="checkbox"/>
病児保育*	<input type="checkbox"/> 病後児保育* <input type="checkbox"/>

アピールポイント
 前橋市の委託事業として、病児・病後児保育を行っています。夜間保育の実施日に父母が夜勤勤務に従事する場合の夜間保育無料。

中毛地域

群馬県済生会前橋病院

住所 〒371-0821 群馬県前橋市上新田町564-1
 電話番号 027-252-6011 病床数 323床
 常勤医師数 全体53人(男性41人/女性12人)
 非常勤医師数 全体39人(男性29人/女性10人)
 初期臨床研修医数 全体12人(男性6人/女性6人)



子育て応援宣言	子育て中の勤務制度について
当院では現在、子育て支援に係る短時間勤務の女性医師が4名おります。今後も皆様のライフスタイルに応じた就業環境整備に取り組んでいきます。	短時間正社員制度 <input type="checkbox"/> フレックスタイム制度 <input type="checkbox"/> 時間外勤務免除 <input type="checkbox"/> 宿直免除 <input type="checkbox"/> 日直免除 <input type="checkbox"/> 復職支援 <input type="checkbox"/> 複数主治医制 <input type="checkbox"/>

産前・産後休業について	産休・育休取得状況について
産前…6週間/産後…8週間	過去3年間の産休取得医師数…3人
育児休業について	過去3年間の育児取得医師数…女性3人 子どもが1歳に達するまで …男性0人 <small>*条件により、最長2歳に達するまで取得可</small>

院内保育・企業主導型保育園・連携先保育園について	
開園時間	平日 8時00分～18時00分 休日(土曜) 8時00分～18時00分 休日(日曜) 8時00分～18時00分※第1・3のみ 祝日・年末年始等の対応 8時00分～18時00分※祝日のみ
入所可能年齢	6ヶ月～3歳まで 24時間対応
一時保育	<input type="checkbox"/> 延長保育 <input type="checkbox"/>
病児保育*	<input type="checkbox"/> 病後児保育* <input type="checkbox"/>

アピールポイント
 ・ワークライフバランス(仕事と生活の調和)の推進
 ・健康経営を理念とした職場環境作りの推進
 ・リーズナブルな価格で提供する職員食堂

中毛地域

群馬県立心臓血管センター

住所 〒371-0004 群馬県前橋市亀泉町甲3-12
 電話番号 027-269-7455 病床数 195床
 常勤医師数 全体50人(男性42人/女性8人)
 非常勤医師数 全体1人(男性1人/女性0人)
 初期臨床研修医数 全体1人(男性1人/女性0人)



子育て応援宣言	子育て中の勤務制度について
県立病院として、出産や子育てに関する福利厚生が充実しています。男性職員が利用できる特別休暇があり、仕事と子育ての両立を応援します。	短時間正社員制度 <input type="checkbox"/> フレックスタイム制度 <input type="checkbox"/> 時間外勤務免除 <input type="checkbox"/> 宿直免除 <input type="checkbox"/> 日直免除 <input type="checkbox"/> 復職支援 <input type="checkbox"/> 複数主治医制 <input type="checkbox"/>

産前・産後休業について	産休・育休取得状況について
産前…8週間/産後…8週間	過去3年間の産休取得医師数…1人
育児休業について	過去3年間の育児取得医師数…女性1人 子どもが3歳に達するまで …男性1人

院内保育・企業主導型保育園・連携先保育園について	
開園時間	平日 - 休日(土曜) - 休日(日曜) - 祝日・年末年始等の対応 -
入所可能年齢	24時間対応
一時保育	<input type="checkbox"/> 延長保育 <input type="checkbox"/>
病児保育	<input type="checkbox"/> 病後児保育 <input type="checkbox"/>

アピールポイント
 ・制度が充実しています。(育児休業、配偶者出産休暇、部分休業、時差出勤、看護休暇など)
 ・子育て中の医師が制度を利用しながら活躍しています。

中毛地域

医療法人中沢会上毛病院

住所 〒379-2152 群馬県前橋市下大島町596-1
 電話番号 027-266-1482 病床数 334床
 常勤医師数 全体11人(男性7人/女性4人)
 非常勤医師数 全体18人(男性14人/女性4人)
 初期臨床研修医数 全体0人(男性0人/女性0人)



子育て応援宣言	子育て中の勤務制度について
当院は院内託児施設の整備と各医師の働き方に合わせた育児短時間勤務制度を導入し未就学児をお持ちの医師の子育てとご勤務の両立をバックアップします。	短時間正社員制度 <input type="checkbox"/> フレックスタイム制度 <input type="checkbox"/> 時間外勤務免除 <input type="checkbox"/> 宿直免除 <input type="checkbox"/> 日直免除 <input type="checkbox"/> 復職支援 <input type="checkbox"/> 複数主治医制 <input type="checkbox"/>

産前・産後休業について	産休・育休取得状況について
産前…6週間/産後…8週間	過去3年間の産休取得医師数…3人
育児休業について	過去3年間の育児取得医師数…女性3人 子どもが3歳に達するまで …男性0人

院内保育・企業主導型保育園・連携先保育園について	
開園時間	平日 8時00分～18時00分 休日(土曜) - 休日(日曜) - 祝日・年末年始等の対応 -
入所可能年齢	6ヶ月～6歳まで 24時間対応
一時保育	<input type="checkbox"/> 延長保育 <input type="checkbox"/>
病児保育	<input type="checkbox"/> 病後児保育 <input type="checkbox"/>

アピールポイント
 ・定員8名と少人数のためゆとりある保育
 ・保育料が安い
 ・一時保育も未就学児まで可能

中毛地域

前橋協立病院

住所 〒371-0811 群馬県前橋市朝倉町828-1
電話番号 027-265-3511 病床数 189床
常勤医師数 全体14人 (男性10人/女性4人)
非常勤医師数 全体7人 (男性5人/女性2人)
初期臨床研修医数 全体1人 (男性1人/女性0人)



子育て応援宣言
育児・介護と仕事の両立、職場における女性の活躍推進、従業員のワーク・ライフ・バランスの推進等に取り組む「群馬県いきいきGカンパニー」認証事業所です。子育て中の女性医師がたくさん活躍しています。ぜひいらしてください。
子育て中の勤務制度について
短時間正社員制度
フレックスタイム制度
時間外勤務免除
宿直免除
日直免除
復職支援
複数主治医制

産前・産後休業について 産前…6週間/産後…8週間
産休・育休取得状況について 過去3年間の産休取得医師数…3人
育児休業について 過去3年間の育児取得医師数…女性3人
子どもが1歳に達するまで …男性0人

院内保育・企業主導型保育園・連携先保育園について
開園時間
平日 7時30分～18時30分
休日(土曜) 7時30分～18時30分
休日(日曜) -
祝日・年末年始等の対応 -
入所可能年齢 0ヶ月～5歳まで
一時保育
病児保育

アピールポイント
英会話なども実施しています。非常勤医師も受入実績あります。病院には小児科もあり、ショッピングモールが近隣にあるので働きやすい環境です。

中毛地域

上武呼吸器科内科病院

住所 〒371-0048 群馬県前橋市田口町586-1
電話番号 027-232-5000(代表) 病床数 120床
常勤医師数 全体8人 (男性8人/女性0人)
非常勤医師数 全体23人 (男性19人/女性4人)
初期臨床研修医数 全体0人 (男性0人/女性0人)



子育て応援宣言
当院ではあらゆる職種で多数の女性が活躍しています。よい医療を提供するため、男女ともに働きやすい環境づくりに努めています。
子育て中の勤務制度について
短時間正社員制度
フレックスタイム制度
時間外勤務免除
宿直免除
日直免除
復職支援
複数主治医制

産前・産後休業について 産前…6週間/産後…8週間
産休・育休取得状況について 過去3年間の産休取得医師数…0人
育児休業について 過去3年間の育児取得医師数…女性0人
子どもが1歳に達するまで …男性0人

院内保育・企業主導型保育園・連携先保育園について
開園時間
平日 8時00分～18時00分
休日(土曜) 8時00分～18時00分
休日(日曜) 8時00分～18時00分
祝日・年末年始等の対応 都度相談
入所可能年齢 0歳～小学校入学の年の3/31まで
一時保育
病児保育

アピールポイント

中毛地域

横田マタニティーホスピタル

住所 〒371-0031 群馬県前橋市下小出町1-5-22
電話番号 027-219-4103(代表) 病床数 35床
常勤医師数 全体9人 (男性8人/女性1人)
非常勤医師数 全体19人 (男性7人/女性12人)
初期臨床研修医数 全体0人 (男性0人/女性0人)



子育て応援宣言
当院は産婦人科・小児科病院です。で、不妊から出産、産後の育児まで手厚くサポートさせていただきます。また、下記に記載した保育施設も併設しているため、何かと便利・安心です。
子育て中の勤務制度について
短時間正社員制度
フレックスタイム制度
時間外勤務免除
宿直免除
日直免除
復職支援
複数主治医制

産前・産後休業について 産前…6週間/産後…8週間
産休・育休取得状況について 過去3年間の産休取得医師数…1人
育児休業について 過去3年間の育児取得医師数…女性1人
子どもが1歳に達するまで …男性0人

院内保育・企業主導型保育園・連携先保育園について
開園時間
平日 8時30分～18時30分
休日(土曜) 8時30分～13時30分
休日(日曜) -
祝日・年末年始等の対応 お休み
入所可能年齢 0歳～就学前まで
一時保育
病児保育

アピールポイント
上記は当院が運営する認可外保育施設「リトルストークよこた」の情報となります。

中毛地域

公益財団法人脳血管研究所美原記念病院

住所 〒372-0006 群馬県伊勢崎市太田町366
電話番号 0270-24-3355 病床数 189床
常勤医師数 全体12人 (男性12人/女性0人)
非常勤医師数 全体17人 (男性16人/女性1人)
初期臨床研修医数 全体0人 (男性0人/女性0人)



子育て応援宣言
子育てしやすい職場づくりに努めています。
子育て中の勤務制度について
短時間正社員制度
フレックスタイム制度
時間外勤務免除
宿直免除
日直免除
復職支援
複数主治医制

産前・産後休業について 産前…6週間/産後…8週間
産休・育休取得状況について 過去3年間の産休取得医師数…0人
育児休業について 過去3年間の育児取得医師数…女性0人
子どもが1歳6ヶ月に達するまで …男性0人

院内保育・企業主導型保育園・連携先保育園について
開園時間
平日 8時00分～19時00分
休日(土曜) 8時00分～19時00分
休日(日曜) 8時00分～19時00分
祝日・年末年始等の対応 -
入所可能年齢 1歳～3歳まで※相談に応じ、入所可能年齢以外も受入可
一時保育
病児保育

アピールポイント
・保育料が安い
・一時保育随時受入可能、利用日数2週間以上も柔軟に対応

中毛地域

医療法人社団善衆会善衆会病院

住所 〒379-2115 群馬県前橋市筑井町54番地1
電話番号 027-261-5410 病床数 198床
常勤医師数 全体29人 (男性25人/女性4人)
非常勤医師数 全体64人 (男性58人/女性6人)
初期臨床研修医数 全体0人 (男性0人/女性0人)



子育て応援宣言
男性・女性医師共に育児休業の取得実績があります。病院一丸となって、仕事と子育てが両立出来る環境づくりに努めています。
子育て中の勤務制度について
短時間正社員制度
フレックスタイム制度
時間外勤務免除
宿直免除
日直免除
復職支援
複数主治医制

産前・産後休業について 産前…6週間/産後…8週間
産休・育休取得状況について 過去3年間の産休取得医師数…0人
育児休業について 過去3年間の育児取得医師数…女性0人
子どもが1歳に達するまで …男性2人

院内保育・企業主導型保育園・連携先保育園について
開園時間
平日 8時00分～18時00分
休日(土曜) 8時00分～18時00分
休日(日曜) 8時00分～18時00分
祝日・年末年始等の対応 GW及び年末年始に閉園日有り
入所可能年齢 3歳まで
一時保育
病児保育

アピールポイント
入所の場合10,000円/月で利用可能です。平日は給食が提供されます(無料)。週末だけの臨時利用も可能ですので、ぜひ当院併設の保育所をご活用ください。

中毛地域

医療法人相生会わかば病院

住所 〒371-0843 群馬県前橋市新前橋町3-3
電話番号 027-255-5252 病床数 102床
常勤医師数 全体5人 (男性5人/女性0人)
非常勤医師数 全体24人 (男性18人/女性6人)
初期臨床研修医数 全体0人 (男性0人/女性0人)



子育て応援宣言
当院は職員のワークライフバランスを重視し、特に子育て支援を積極的に進めております。「群馬県いきいきGカンパニー」参加企業
子育て中の勤務制度について
短時間正社員制度
フレックスタイム制度
時間外勤務免除
宿直免除
日直免除
復職支援
複数主治医制

産前・産後休業について 産前…6週間/産後…8週間
産休・育休取得状況について 過去3年間の産休取得医師数…0人
育児休業について 過去3年間の育児取得医師数…女性0人
子どもが2歳に達するまで …男性0人

院内保育・企業主導型保育園・連携先保育園について
開園時間
平日 7時30分～19時00分
休日(土曜) 7時30分～19時00分
休日(日曜) -
祝日・年末年始等の対応 祝祭日、お盆、年末年始は休み
入所可能年齢 6ヶ月～就学前まで
一時保育
病児保育

アピールポイント
連携先保育園の利用料金については3分の2を当院が負担いたします。(連携先施設名:「あそびの森保育園」)

中毛地域

大島病院

住所 〒372-0006 群馬県伊勢崎市太田町508番地1
電話番号 0270-25-2428 病床数 188床
常勤医師数 全体4人 (男性4人/女性0人)
非常勤医師数 全体12人 (男性11人/女性1人)
初期臨床研修医数 全体0人 (男性0人/女性0人)



子育て応援宣言
当院は働きやすい職場を目指しており、子育てについては特に力を入れております。
子育て中の勤務制度について
短時間正社員制度
フレックスタイム制度
時間外勤務免除
宿直免除
日直免除
復職支援
複数主治医制

産前・産後休業について 産前…6週間/産後…8週間
産休・育休取得状況について 過去3年間の産休取得医師数…1人
育児休業について 過去3年間の育児取得医師数…女性1人
子どもが1歳に達するまで …男性1人

院内保育・企業主導型保育園・連携先保育園について
開園時間
平日 -
休日(土曜) -
休日(日曜) -
祝日・年末年始等の対応 -
入所可能年齢
一時保育
病児保育

アピールポイント

中毛地域

一般社団法人伊勢崎佐波医師会病院

住所 〒372-0024 群馬県伊勢崎市下植木町481番地
電話番号 0270-24-0111 病床数 255床
常勤医師数 全体14人 (男性12人/女性2人)
非常勤医師数 全体50人 (男性44人/女性6人)
初期臨床研修医数 全体0人 (男性0人/女性0人)



子育て応援宣言
子育てしやすい環境にするため相談に応じます。
子育て中の勤務制度について
短時間正社員制度
フレックスタイム制度
時間外勤務免除
宿直免除
日直免除
復職支援
複数主治医制

産前・産後休業について 産前…6週間/産後…8週間
産休・育休取得状況について 過去3年間の産休取得医師数…1人
育児休業について 過去3年間の育児取得医師数…女性1人
子どもが1歳に達するまで …男性0人

院内保育・企業主導型保育園・連携先保育園について
開園時間
平日 8時00分～18時00分
休日(土曜) 8時00分～18時00分
休日(日曜) 8時00分～18時00分
8時から18時までが保育時間ですが、急な超過勤務などにも対応いたします。
祝日・年末年始等の対応 勤務に応じて対応いたします。
入所可能年齢 2ヶ月～3歳まで
一時保育
病児保育

アピールポイント
アットホームな環境で保育をしています。卒園後(4歳になる年から小学校3年生まで)、土・日・祝日・夏休み等お預かりすることもできます(特別保育)。

中毛地域

群馬県立精神医療センター

住所 〒379-2221 群馬県伊勢崎市国定町二丁目2374
 電話番号 0270-62-3311 病床数 265床
 常勤医師数 全体18人（男性11人／女性7人）
 非常勤医師数 全体1人（男性1人／女性0人）
 初期臨床研修医数 全体0人（男性0人／女性0人）

病院HP



子育て応援宣言

県立病院である当院は、出産や子育てに係る特別休暇制度をはじめとする福利厚生が充実しています。子育て中の職員が子育てと仕事を両立できる体制や雰囲気づくりを今後も一層充実していきます。当院は、子育て中の医師を応援します！（現在も2名の医師が育休中で、子育てを頑張っています）

子育て中の勤務制度について

短時間正社員制度	<input type="checkbox"/>
フレックスタイム制度	<input type="checkbox"/>
時間外勤務免除	<input type="checkbox"/>
宿直免除	<input type="checkbox"/>
日直免除	<input type="checkbox"/>
復職支援	<input type="checkbox"/>
複数主治医制	<input type="checkbox"/>

産前・産後休業について

産前…8週間／産後…8週間

産休・育休取得状況について

過去3年間の産休取得医師数…3人

育児休業について

過去3年間の育休取得医師数…女性3人
子どもが3歳に達するまで …男性1人

院内保育・企業主導型保育園・連携先保育園について

開園時間	平日	-	
	休日（土曜）	-	
	休日（日曜）	-	
	祝日・年末年始等の対応	-	
入所可能年齢	2ヶ月～3歳まで	24時間対応	
一時保育	<input type="checkbox"/>	延長保育	<input type="checkbox"/>
病児保育	<input type="checkbox"/>	病後児保育	<input type="checkbox"/>

アピールポイント

子育て中の医師を応援する制度と実績があります。花や木が植えられた広い庭を歩く、とても気持ちいいです。ソフト面・ハード面ともに、とても環境の良い所です。

中毛地域

医療法人石井会石井病院

住所 〒372-0001 群馬県伊勢崎市波志江町1152
 電話番号 0270-21-3111 病床数 188床
 常勤医師数 全体19人（男性17人／女性2人）
 非常勤医師数 全体50人（男性44人／女性6人）
 初期臨床研修医数 全体0人（男性0人／女性0人）

病院HP



子育て応援宣言

育児と仕事の両立が難しい医師・職員のために、安心して預けられる院内託児室が石井病院にはございます。現在も院内託児室にお子様預けながら働いている医師・職員（中には夫婦で働いている方）もおります。また、過去には子育てをしながら常勤として働いていた医師もいました。育児と仕事の両立のしやすい職場環境で働ける病院です。

子育て中の勤務制度について

短時間正社員制度	<input type="checkbox"/>
フレックスタイム制度	<input type="checkbox"/>
時間外勤務免除	<input type="checkbox"/>
宿直免除	<input type="checkbox"/>
日直免除	<input type="checkbox"/>
復職支援	<input type="checkbox"/>
複数主治医制	<input type="checkbox"/>

産前・産後休業について

産前…6週間／産後…8週間

産休・育休取得状況について

過去3年間の産休取得医師数…0人

育児休業について

過去3年間の育休取得医師数…女性0人
子どもが1歳に達するまで …男性0人

院内保育・企業主導型保育園・連携先保育園について

開園時間	平日	8時00分～18時30分	
	休日（土曜）	8時00分～13時30分	
	休日（日曜）	-	
	祝日・年末年始等の対応	-	
入所可能年齢	5、6ヶ月～3歳まで	24時間対応	
一時保育	<input type="checkbox"/>	延長保育	<input type="checkbox"/>
病児保育	<input type="checkbox"/>	病後児保育	<input type="checkbox"/>

アピールポイント

院内保育室（さくらんぼ保育室）の園長先生、職員の方と病院と連携を取りながら保育活動を行っております。定員10名の少人数での保育ですので、安心して預けることができます。天気の良い日はお散歩に出かけます。毎月の商店街ツアー、食育体験は子供たちの楽しみです。

中毛地域

鶴谷病院

住所 〒370-0117 群馬県伊勢崎市境百々421
 電話番号 0270-74-0670 病床数 320床
 常勤医師数 全体25人（男性22人／女性3人）
 非常勤医師数 全体82人（男性77人／女性5人）
 初期臨床研修医数 全体0人（男性0人／女性0人）

病院HP



子育て応援宣言

私たちは、子育て医師のキャリアを応援しております。プラチナくるみん認定を取得した当院では、柔軟な勤務体系や育児休業制度など、多様な働き方をサポートしています。また、ハラスメント防止委員会を設置し、職場の安全と健康を守っています。子育てと仕事の両立をさせたい医師を応援しております。

子育て中の勤務制度について

短時間正社員制度	<input type="checkbox"/>
フレックスタイム制度	<input type="checkbox"/>
時間外勤務免除	<input type="checkbox"/>
宿直免除	<input type="checkbox"/>
日直免除	<input type="checkbox"/>
復職支援	<input type="checkbox"/>
複数主治医制	<input type="checkbox"/>

産前・産後休業について

産前…6週間／産後…8週間

産休・育休取得状況について

過去3年間の産休取得医師数…0人

育児休業について

過去3年間の育休取得医師数…女性0人
子どもが1歳に達するまで …男性1人

院内保育・企業主導型保育園・連携先保育園について

開園時間	平日	8時00分～18時00分	
	休日（土曜）	8時00分～18時00分	
	休日（日曜）	-	
	祝日・年末年始等の対応	12月30日～1月3日 休園	
入所可能年齢	3ヶ月～3歳まで	24時間対応	
一時保育	<input type="checkbox"/>	延長保育	<input type="checkbox"/>
病児保育	<input type="checkbox"/>	病後児保育	<input type="checkbox"/>

アピールポイント

当院は社会医療法人として地域の医療に貢献する公益性を重んじています。これを無理なく実現するため、医師の仕事負担が過重にならないよう分担を考え、働き方改革にも取り組んでいます。また、メンタルヘルスも考慮し、ストレスチェックから職場ストレスの軽減や臨床心理士によるサポート体制も整えています。

中毛地域

医療法人恵泉会せせらぎ病院

住所 〒379-2211 群馬県伊勢崎市市場町1-1399
 電話番号 0270-63-6363 病床数 49床
 常勤医師数 全体6人（男性5人／女性1人）
 非常勤医師数 全体22人（男性21人／女性1人）
 初期臨床研修医数 全体0人（男性0人／女性0人）

病院HP



子育て応援宣言

育児と仕事の両立が難しい医師・職員のために、安心して預けられる院内託児室が石井病院にはございます。現在も院内託児室にお子様預けながら働いている医師・職員（中には夫婦で働いている方）もおります。また、過去には子育てをしながら常勤として働いていた医師もいました。育児と仕事の両立のしやすい職場環境で働ける病院です。

子育て中の勤務制度について

短時間正社員制度	<input type="checkbox"/>
フレックスタイム制度	<input type="checkbox"/>
時間外勤務免除	<input type="checkbox"/>
宿直免除	<input type="checkbox"/>
日直免除	<input type="checkbox"/>
復職支援	<input type="checkbox"/>
複数主治医制	<input type="checkbox"/>

産前・産後休業について

産前…6週間／産後…8週間

産休・育休取得状況について

過去3年間の産休取得医師数…0人

育児休業について

過去3年間の育休取得医師数…女性0人
子どもが1歳に達するまで …男性0人

院内保育・企業主導型保育園・連携先保育園について

開園時間	平日	-	
	休日（土曜）	-	
	休日（日曜）	-	
	祝日・年末年始等の対応	-	
入所可能年齢	6ヶ月～3歳まで	24時間対応	
一時保育	<input type="checkbox"/>	延長保育	<input type="checkbox"/>
病児保育	<input type="checkbox"/>	病後児保育	<input type="checkbox"/>

アピールポイント

ワークライフバランスを大切にし、女性だけでなく男性も育児休暇を利用しやすい職場となっております。

西毛地域

独立行政法人国立病院機構高崎総合医療センター

住所 〒370-0829 群馬県高崎市高松町36
 電話番号 027-322-5901 病床数 485床
 常勤医師数 全体119人（男性97人／女性22人）
 非常勤医師数 全体23人（男性15人／女性8人）
 初期臨床研修医数 全体35人（男性23人／女性12人）

病院HP



子育て応援宣言

育児休暇・育児短時間休業・他にも職員をサポートする様々な制度があります。是非、子育てをしながら働いてみませんか。

子育て中の勤務制度について

短時間正社員制度	<input type="checkbox"/>
フレックスタイム制度	<input type="checkbox"/>
時間外勤務免除	<input type="checkbox"/>
宿直免除	<input type="checkbox"/>
日直免除	<input type="checkbox"/>
復職支援	<input type="checkbox"/>
複数主治医制	<input type="checkbox"/>

産前・産後休業について

産前…6週間／産後…8週間

産休・育休取得状況について

過去3年間の産休取得医師数…7人

育児休業について

過去3年間の育休取得医師数…女性6人
子どもが3歳に達するまで …男性2人

院内保育・企業主導型保育園・連携先保育園について

開園時間	平日	8時00分～18時00分	
	休日（土曜）	-	
	休日（日曜）	-	
	祝日・年末年始等の対応	-	
入所可能年齢	2ヶ月～6歳まで	24時間対応	
一時保育	<input type="checkbox"/>	延長保育	<input type="checkbox"/>
病児保育	<input type="checkbox"/>	病後児保育	<input type="checkbox"/>

アピールポイント

出産や子育ての両立支援を目的として以下の体制を整備しています。妊産婦や育児を行う職員の時間外勤務・休日勤務の制限、産前・産後休暇、育児休業、子の看護休暇、院内保育園の設置 等

西毛地域

医療法人社団日高会日高病院

住所 〒370-0001 群馬県高崎市巾尾町886
 電話番号 027-362-6201 病床数 287床
 常勤医師数 全体62人（男性52人／女性10人）
 非常勤医師数 全体6人（男性3人／女性3人）
 初期臨床研修医数 全体9人（男性8人／女性1人）

病院HP



子育て応援宣言

院内保育園の設置、ライフステージに応じた勤務環境の整備に取り組んでいます。

子育て中の勤務制度について

短時間正社員制度	<input type="checkbox"/>
フレックスタイム制度	<input type="checkbox"/>
時間外勤務免除	<input type="checkbox"/>
宿直免除	<input type="checkbox"/>
日直免除	<input type="checkbox"/>
復職支援	<input type="checkbox"/>
複数主治医制	<input type="checkbox"/>

産前・産後休業について

産前…6週間／産後…8週間

産休・育休取得状況について

過去3年間の産休取得医師数…2人

育児休業について

過去3年間の育休取得医師数…女性2人
子どもが1歳に達するまで …男性0人

院内保育・企業主導型保育園・連携先保育園について

開園時間	平日	7時50分～18時30分	
	休日（土曜）	7時50分～18時30分	
	休日（日曜）	7時50分～18時30分	
	祝日・年末年始等の対応	事前届出要（元日、月1日曜は休）	
入所可能年齢	6ヶ月～3歳まで	24時間対応	
一時保育	<input type="checkbox"/>	延長保育	<input type="checkbox"/>
病児保育	<input type="checkbox"/>	病後児保育	<input type="checkbox"/>

アピールポイント

学童も利用できます。

西毛地域

公立藤岡総合病院

住所 〒375-8503 群馬県藤岡市中栗須813-1
 電話番号 0274-22-3311 病床数 399床
 常勤医師数 全体66人（男性53人／女性13人）
 非常勤医師数 全体77人（男性63人／女性14人）
 初期臨床研修医数 全体15人（男性9人／女性6人）

病院HP



子育て応援宣言

子育てしながら安心して働ける環境づくりのお手伝いをします。

子育て中の勤務制度について

短時間正社員制度	<input type="checkbox"/>
フレックスタイム制度	<input type="checkbox"/>
時間外勤務免除	<input type="checkbox"/>
宿直免除	<input type="checkbox"/>
日直免除	<input type="checkbox"/>
復職支援	<input type="checkbox"/>
複数主治医制	<input type="checkbox"/>

産前・産後休業について

産前…6週間／産後…8週間

産休・育休取得状況について

過去3年間の産休取得医師数…1人

育児休業について

過去3年間の育休取得医師数…女性1人
子どもが3歳に達するまで …男性0人

院内保育・企業主導型保育園・連携先保育園について

開園時間	平日	7時00分～20時00分	
	休日（土曜）	7時00分～20時00分	
	休日（日曜）	-	
	祝日・年末年始等の対応	-	
入所可能年齢	産休明け0歳～6歳まで	24時間対応	
一時保育	<input type="checkbox"/>	延長保育	<input type="checkbox"/>
病児保育	<input type="checkbox"/>	病後児保育	<input type="checkbox"/>

アピールポイント

病後児保育にも対応しています。

西毛地域

公立富岡総合病院

住所 〒370-2393 群馬県富岡市富岡2073-1
 電話番号 0274-63-2111 病床数 328床
 常勤医師数 全体65人（男性51人／女性14人）
 非常勤医師数 全体68人（男性50人／女性18人）
 初期臨床研修医数 全体10人（男性7人／女性3人）

病院HP



子育て応援宣言

子育ては医師としてのキャリアの一環です。政府が次々と、少子化対策を繰り出していますが、病院も環境を整えて、できる限りの体制でサポートします。子育て支援は、医師の働き方改革のひとつと考えています。

子育て中の勤務制度について

短時間正社員制度	<input type="checkbox"/>
フレックスタイム制度	<input type="checkbox"/>
時間外勤務免除	<input type="checkbox"/>
宿直免除	<input type="checkbox"/>
日直免除	<input type="checkbox"/>
復職支援	<input type="checkbox"/>
複数主治医制	<input type="checkbox"/>

産前・産後休業について

産前…8週間／産後…8週間

産休・育休取得状況について

過去3年間の産休取得医師数…2人

育児休業について

過去3年間の育休取得医師数…女性2人
子どもが3歳に達するまで …男性0人

院内保育・企業主導型保育園・連携先保育園について

開園時間	平日	7時45分～19時45分	
	休日（土曜）	7時45分～19時00分	
	休日（日曜）	-	
	祝日・年末年始等の対応	ゴールデンウィーク・年末年始は必要に応じて1日～2日程度開園	
入所可能年齢	2ヶ月～小学校入学前まで	24時間対応	
一時保育	<input type="checkbox"/>	延長保育	<input type="checkbox"/>
病児保育	<input type="checkbox"/>	病後児保育	<input type="checkbox"/>

アピールポイント

・小規模保育で子ども一人一人に寄り添った保育を行っています。 ・生後2ヶ月からお預かり可能です。 ・一時保育についても可能な限り対応いたしますので、ご相談ください。 ・時短勤務制度あり、男性医師の育休取得も推進しています。

西毛地域

医療法人社団山崎会サンピエール病院

住所 〒370-0857 群馬県高崎市上佐野町786-7
 電話番号 027-347-1177 病床数 522床
 常勤医師数 全体25人 (男性20人/女性5人)
 非常勤医師数 全体31人 (男性26人/女性5人)
 初期臨床研修医数 全体0人 (男性0人/女性0人)

病院HP



子育て応援宣言

子育て中の勤務制度について

短時間正社員制度	<input type="checkbox"/>
フレックスタイム制度	<input type="checkbox"/>
時間外勤務免除	<input type="checkbox"/>
宿直免除	<input type="checkbox"/>
日直免除	<input type="checkbox"/>
復職支援	<input type="checkbox"/>
複数主治医制	<input type="checkbox"/>

産前・産後休業について

産休・育休取得状況について

産前…6週間/産後…8週間
 産前…6週間/産後…8週間
 育児休業について 過去3年間の育休取得医師数…女性1人
 子どもが1歳に達するまで …男性1人

院内保育・企業主導型保育園・連携先保育園について

開園時間	平日	8時30分～18時00分
	休日(土曜)	8時30分～18時00分
	休日(日曜)	8時30分～18時00分
	祝日・年末年始等の対応	-
入所可能年齢	3ヶ月～3歳まで	24時間対応
一時保育	<input type="checkbox"/>	延長保育 <input type="checkbox"/>
病児保育		病後児保育 <input type="checkbox"/>

アピールポイント

- ・0歳3ヵ月から利用可能です。
- ・院内設置のため授乳等対応しやすいです。
- ・変則勤務にも対応できます。

西毛地域

産科婦人科館出張佐藤病院

住所 〒370-0836 群馬県高崎市若松町96
 電話番号 027-322-2243 病床数 84床
 常勤医師数 全体8人 (男性7人/女性1人)
 非常勤医師数 全体19人 (男性12人/女性7人)
 初期臨床研修医数 全体0人 (男性0人/女性0人)

病院HP



子育て応援宣言

子育て中の勤務制度について

短時間正社員制度	<input type="checkbox"/>
フレックスタイム制度	<input type="checkbox"/>
時間外勤務免除	<input type="checkbox"/>
宿直免除	<input type="checkbox"/>
日直免除	<input type="checkbox"/>
復職支援	<input type="checkbox"/>
複数主治医制	<input type="checkbox"/>

産前・産後休業について

産休・育休取得状況について

産前…6週間/産後…8週間
 産前…6週間/産後…8週間
 育児休業について 過去3年間の育休取得医師数…女性1人
 子どもが1歳に達するまで …男性0人

院内保育・企業主導型保育園・連携先保育園について

開園時間	平日	-
	休日(土曜)	-
	休日(日曜)	-
	祝日・年末年始等の対応	-
入所可能年齢		24時間対応
一時保育		延長保育 <input type="checkbox"/>
病児保育		病後児保育 <input type="checkbox"/>

アピールポイント

- ・保育士完備の託児室が利用できます。有給休暇の取得もやすく、残業もほとんど無いため、WLB実現が可能です。

西毛地域

医療法人仁和会野口病院

住所 〒370-0067 群馬県高崎市請地町38番地
 電話番号 027-322-2288 病床数 50床
 常勤医師数 全体5人 (男性5人/女性0人)
 非常勤医師数 全体15人 (男性15人/女性0人)
 初期臨床研修医数 全体0人 (男性0人/女性0人)

病院HP



子育て応援宣言

子育て中の勤務制度について

勤務制度を充実、働きやすい環境を整備しています。	
短時間正社員制度	<input type="checkbox"/>
フレックスタイム制度	<input type="checkbox"/>
時間外勤務免除	<input type="checkbox"/>
宿直免除	<input type="checkbox"/>
日直免除	<input type="checkbox"/>
復職支援	<input type="checkbox"/>
複数主治医制	<input type="checkbox"/>

産前・産後休業について

産休・育休取得状況について

産前…6週間/産後…8週間
 産前…6週間/産後…8週間
 育児休業について 過去3年間の育休取得医師数…女性0人
 子どもが1歳に達するまで …男性0人

院内保育・企業主導型保育園・連携先保育園について

開園時間	平日	8時00分～19時00分
	休日(土曜)	8時00分～19時00分
	休日(日曜)	8時00分～19時00分
	祝日・年末年始等の対応	12月29日～1月3日は休業
入所可能年齢	2ヶ月～6歳まで	24時間対応
一時保育	<input type="checkbox"/>	延長保育 <input type="checkbox"/>
病児保育		病後児保育 <input type="checkbox"/>

アピールポイント

- ・認可外保育施設と契約しており、法人負担の制度にて補助しています。

西毛地域

さわらび医療福祉センター

住所 〒370-0072 群馬県高崎市大八木町168番地1
 電話番号 027-361-6111
 病床数 120床 (ショートステイ15床含)
 常勤医師数 全体8人 (男性7人/女性1人)
 非常勤医師数 全体20人 (男性16人/女性4人)
 初期臨床研修医数 全体0人 (男性0人/女性0人)

病院HP



子育て応援宣言

子育て中の勤務制度について

・いきいきGカンパニー 2019認証	
・くるみん 2021年認定	
・法人職員の育休復帰率100%	
育児・介護休業等の制度の周知を図り、男女関係なく取得しやすく、働きやすい環境づくりに努めます。	
短時間正社員制度	<input type="checkbox"/>
フレックスタイム制度	<input type="checkbox"/>
時間外勤務免除	<input type="checkbox"/>
宿直免除	<input type="checkbox"/>
日直免除	<input type="checkbox"/>
復職支援	<input type="checkbox"/>
複数主治医制	<input type="checkbox"/>

産前・産後休業について

産休・育休取得状況について

産前…6週間/産後…8週間
 産前…6週間/産後…8週間
 育児休業について 過去3年間の育休取得医師数…女性0人
 子どもが1歳に達するまで …男性0人

院内保育・企業主導型保育園・連携先保育園について

開園時間	平日	-
	休日(土曜)	-
	休日(日曜)	-
	祝日・年末年始等の対応	-
入所可能年齢		24時間対応
一時保育	<input type="checkbox"/>	延長保育 <input type="checkbox"/>
病児保育		病後児保育 <input type="checkbox"/>

アピールポイント

- ・センター内に病児・病後児保育室があり、希望する職員は生後1歳～小学3年生までの間、月曜日～金曜日9:00～18:00利用可能です。

西毛地域

医療法人真木会真木病院

住所 〒370-0075 群馬県高崎市筑縄町71-1
 電話番号 027-361-8411 病床数 150床
 常勤医師数 全体14人 (男性14人/女性0人)
 非常勤医師数 全体65人 (男性58人/女性7人)
 初期臨床研修医数 全体0人 (男性0人/女性0人)

病院HP



子育て応援宣言

子育て中の勤務制度について

安心して子育てをしながら仕事ができる環境作りをしていきたいと思っています。	
短時間正社員制度	<input type="checkbox"/>
フレックスタイム制度	<input type="checkbox"/>
時間外勤務免除	<input type="checkbox"/>
宿直免除	<input type="checkbox"/>
日直免除	<input type="checkbox"/>
復職支援	<input type="checkbox"/>
複数主治医制	<input type="checkbox"/>

産前・産後休業について

産休・育休取得状況について

産前…6週間/産後…8週間
 産前…6週間/産後…8週間
 育児休業について 過去3年間の育休取得医師数…女性0人
 子どもが1歳に達するまで …男性0人

院内保育・企業主導型保育園・連携先保育園について

開園時間	平日	-
	休日(土曜)	-
	休日(日曜)	-
	祝日・年末年始等の対応	-
入所可能年齢		24時間対応
一時保育		延長保育 <input type="checkbox"/>
病児保育		病後児保育 <input type="checkbox"/>

アピールポイント

- ・職員の子育てを応援しております。産休・育休の取得、復帰後の時短勤務にて勤務している職員も増えてきております。働きやすい職場環境を提供させていただきます。

西毛地域

医療法人井上病院

住所 〒370-0053 群馬県高崎市通町55
 電話番号 027-322-3660 病床数 85床
 常勤医師数 全体9人 (男性9人/女性0人)
 非常勤医師数 全体30人 (男性27人/女性3人)
 初期臨床研修医数 全体0人 (男性0人/女性0人)

病院HP



子育て応援宣言

子育て中の勤務制度について

安心して子育てができるよう、個々の希望に基づき、柔軟に対応いたします。お気軽にお問い合わせください。	
短時間正社員制度	<input type="checkbox"/>
フレックスタイム制度	<input type="checkbox"/>
時間外勤務免除	<input type="checkbox"/>
宿直免除	<input type="checkbox"/>
日直免除	<input type="checkbox"/>
復職支援	<input type="checkbox"/>
複数主治医制	<input type="checkbox"/>

産前・産後休業について

産休・育休取得状況について

産前…6週間/産後…8週間
 産前…6週間/産後…8週間
 育児休業について 過去3年間の育休取得医師数…女性0人
 子どもが1歳に達するまで …男性0人

院内保育・企業主導型保育園・連携先保育園について

開園時間	平日	-
	休日(土曜)	-
	休日(日曜)	-
	祝日・年末年始等の対応	-
入所可能年齢		24時間対応
一時保育		延長保育 <input type="checkbox"/>
病児保育		病後児保育 <input type="checkbox"/>

アピールポイント

- ・病院全体で働き方改革に取り組んでおり、残業時間の減少・積極的な有給休暇の取得を推奨しております。産休・育休の取得、復帰後の時短勤務に関しても柔軟に対応しております。

西毛地域

榛名荘病院

住所 〒370-3347 群馬県高崎市中室田町5989
 電話番号 027-374-1135 病床数 199床
 常勤医師数 全体10人 (男性10人/女性0人)
 非常勤医師数 全体3人 (男性3人/女性0人)
 初期臨床研修医数 全体0人 (男性0人/女性0人)

病院HP



子育て応援宣言

子育て中の勤務制度について

ワークライフバランスに応じて個別対応が可能です。	
短時間正社員制度	<input type="checkbox"/>
フレックスタイム制度	<input type="checkbox"/>
時間外勤務免除	<input type="checkbox"/>
宿直免除	<input type="checkbox"/>
日直免除	<input type="checkbox"/>
復職支援	<input type="checkbox"/>
複数主治医制	<input type="checkbox"/>

産前・産後休業について

産休・育休取得状況について

産前…6週間/産後…8週間
 産前…6週間/産後…8週間
 育児休業について 過去3年間の育休取得医師数…女性0人
 子どもが1歳に達するまで …男性1人

院内保育・企業主導型保育園・連携先保育園について

開園時間	平日	7時00分～20時00分
	休日(土曜)	7時00分～20時00分
	休日(日曜)	7時00分～20時00分
	祝日・年末年始等の対応	365日開園 (利用者が無い場合は閉園)
入所可能年齢		24時間対応
一時保育		延長保育 <input type="checkbox"/>
病児保育		病後児保育 <input type="checkbox"/>

アピールポイント

- ・職員の保育料を病院が負担(共同利用の「企業主導型保育事業みらい」に限る)

西毛地域

特定医療法人群馬会群馬病院

住所 〒370-3516 群馬県高崎市稲荷台町136番地
 電話番号 027-373-2251 病床数 461床
 常勤医師数 全体22人 (男性18人/女性4人)
 非常勤医師数 全体35人 (男性24人/女性11人)
 初期臨床研修医数 全体0人 (男性0人/女性0人)

病院HP



子育て応援宣言

子育て中の勤務制度について

医師専用の住宅(マンション)があり、事業所内保育所(日勤帯のみ)もあります。	
短時間正社員制度	<input type="checkbox"/>
フレックスタイム制度	<input type="checkbox"/>
時間外勤務免除	<input type="checkbox"/>
宿直免除	<input type="checkbox"/>
日直免除	<input type="checkbox"/>
復職支援	<input type="checkbox"/>
複数主治医制	<input type="checkbox"/>

産前・産後休業について

産休・育休取得状況について

産前…6週間/産後…8週間
 産前…6週間/産後…8週間
 育児休業について 過去3年間の育休取得医師数…女性1人
 子どもが1歳に達するまで …男性0人

院内保育・企業主導型保育園・連携先保育園について

開園時間	平日	8時00分～17時00分
	休日(土曜)	8時00分～17時00分
	休日(日曜)	8時00分～17時00分
	祝日・年末年始等の対応	祝日・年末年始ともに対応
入所可能年齢	2ヶ月～6歳まで	24時間対応
一時保育	<input type="checkbox"/>	延長保育 <input type="checkbox"/>
病児保育		病後児保育 <input type="checkbox"/>

アピールポイント

- ・常勤医師が比較的多いので、バックアップできる体制が整っております。

西毛地域

群馬整肢療護園

住所 〒370-3531 群馬県高崎市足門町146-1
 電話番号 027-373-2277 病床数 116床
 常勤医師数 全体2人(男性2人/女性0人)
 非常勤医師数 全体37人(男性28人/女性9人)
 初期臨床研修医数 全体0人(男性0人/女性0人)



子育て応援宣言	子育て中の勤務制度について
仕事と子育ての両立を支援します。	短時間正社員制度 フレックスタイム制度 時間外勤務免除 宿直免除 日直免除 復職支援 複数主治医制

産前・産後休業について	産休・育休取得状況について
産前…8週間/産後…8週間	過去3年間の産休取得医師数…0人
育児休業について	過去3年間の育休取得医師数…女性0人 子どもが1歳に達するまで …男性0人

院内保育・企業主導型保育園・連携先保育園について	
開園時間	平日 - 休日(土曜) - 休日(日曜) - 祝日・年末年始等の対応 -
入所可能年齢	24時間対応
一時保育	延長保育
病児保育	病後児保育

アピールポイント
 ワークライフバランスの推進を行います。職員は育児短時間勤務制度により、短時間勤務が可能です。

西毛地域

医療法人済恵会須藤病院

住所 〒379-0116 群馬県安中市安中3532-5
 電話番号 027-382-3131 病床数 120床
 常勤医師数 全体13人(男性13人/女性0人)
 非常勤医師数 全体36人(男性30人/女性6人)
 初期臨床研修医数 全体0人(男性0人/女性0人)



子育て応援宣言	子育て中の勤務制度について
男性職員の育児休業も行っております(実績あり)。院内保育所よりも保育料の補助の希望が多く、切替えました。子育てをしている人を応援します。	短時間正社員制度 フレックスタイム制度 時間外勤務免除 宿直免除 日直免除 復職支援 複数主治医制

産前・産後休業について	産休・育休取得状況について
産前…6週間/産後…8週間	過去3年間の産休取得医師数…0人
育児休業について	過去3年間の育休取得医師数…女性0人 子どもが1歳に達するまで …男性0人

院内保育・企業主導型保育園・連携先保育園について	
開園時間	平日 - 休日(土曜) - 休日(日曜) - 祝日・年末年始等の対応 -
入所可能年齢	24時間対応
一時保育	延長保育
病児保育	病後児保育

アピールポイント
 保育園利用中の母親に対して、保育料の8割(8時間勤務時※勤務時間により補助割合変動)の補助あり。

西毛地域

医療法人育生会篠塚病院

住所 〒375-0017 群馬県藤岡市篠塚105-1
 電話番号 0274-23-9261 病床数 74床
 常勤医師数 全体5人(男性3人/女性2人)
 非常勤医師数 全体25人(男性18人/女性7人)
 初期臨床研修医数 全体0人(男性0人/女性0人)



子育て応援宣言	子育て中の勤務制度について
色々な人にお世話になりながらせっかく取得した医師の資格を生涯にわたって生かしましょう!	短時間正社員制度 フレックスタイム制度 時間外勤務免除 宿直免除 日直免除 復職支援 複数主治医制

産前・産後休業について	産休・育休取得状況について
産前…6週間/産後…8週間	過去3年間の産休取得医師数…0人
育児休業について	過去3年間の育休取得医師数…女性0人 子どもが1歳に達するまで …男性0人

院内保育・企業主導型保育園・連携先保育園について	
開園時間	平日 8時00分~18時00分 休日(土曜) 8時00分~18時00分 休日(日曜) - 祝日・年末年始等の対応 -
入所可能年齢	3ヶ月~6歳まで
一時保育	延長保育
病児保育	病後児保育

アピールポイント
 ・少人数、アットホームな環境で保育をしています。
 ・ワークライフバランスの向上に努め、個別の勤務時間の調整に対応しています。

西毛地域

医療法人大和会西毛病院

住所 〒370-2455 群馬県富岡市神農原559-1
 電話番号 0274-62-3156 病床数 410床
 常勤医師数 全体10人(男性8人/女性2人)
 非常勤医師数 全体25人(男性22人/女性3人)
 初期臨床研修医数 全体0人(男性0人/女性0人)



子育て応援宣言	子育て中の勤務制度について
子育て支援制度 お様が小学校を卒業するまで ①時間短縮(9:00~16:00) ②当直宿直免除	短時間正社員制度 フレックスタイム制度 時間外勤務免除 宿直免除 日直免除 復職支援 複数主治医制

産前・産後休業について	産休・育休取得状況について
産前…6週間/産後…8週間	過去3年間の産休取得医師数…0人
育児休業について	過去3年間の育休取得医師数…女性0人 子どもが1歳に達するまで …男性0人

院内保育・企業主導型保育園・連携先保育園について	
開園時間	平日 - 休日(土曜) - 休日(日曜) - 祝日・年末年始等の対応 -
入所可能年齢	24時間対応
一時保育	延長保育
病児保育	病後児保育

アピールポイント
 当会は子育て支援制度を活用し、お様が小学校を卒業するまで時間短縮で働けるので、多くの職員が現場で活躍しております。子育て支援制度を利用している医師もいらっしゃいます。

西毛地域

医療法人中央群馬脳神経外科病院

住所 〒370-0001 群馬県高崎市巾尾町島羽前64-1
 電話番号 027-363-6161 病床数 88床
 常勤医師数 全体6人(男性6人/女性0人)
 非常勤医師数 全体16人(男性15人/女性1人)
 初期臨床研修医数 全体0人(男性0人/女性0人)



子育て応援宣言	子育て中の勤務制度について
弾力的対応をいたします。	短時間正社員制度 フレックスタイム制度 時間外勤務免除 宿直免除 日直免除 復職支援 複数主治医制

産前・産後休業について	産休・育休取得状況について
産前…6週間/産後…8週間	過去3年間の産休取得医師数…0人
育児休業について	過去3年間の育休取得医師数…女性0人 子どもが1歳に達するまで …男性0人

院内保育・企業主導型保育園・連携先保育園について	
開園時間	平日 8時00分~18時30分 休日(土曜) 8時00分~18時30分 休日(日曜) 8時00分~18時30分 祝日・年末年始等の対応 毎月第1日曜日は閉所。事前相談により託児時間は上記以外で対応も可。
入所可能年齢	産育休明け~6歳まで
一時保育	延長保育
病児保育	病後児保育

アピールポイント
 子育てと仕事の両立を支援しております。臨時対応も出ますのでご相談ください。

西毛地域

藤岡市国民健康保険鬼石病院

住所 〒370-1401 群馬県藤岡市鬼石139-1
 電話番号 0274-52-3121 病床数 99床
 常勤医師数 全体5人(男性5人/女性0人)
 非常勤医師数 全体12人(男性10人/女性2人)
 初期臨床研修医数 全体0人(男性0人/女性0人)



子育て応援宣言	子育て中の勤務制度について
仕事も子育ても選べる環境を目指していきます。	短時間正社員制度 フレックスタイム制度 時間外勤務免除 宿直免除 日直免除 復職支援 複数主治医制

産前・産後休業について	産休・育休取得状況について
産前…8週間/産後…8週間	過去3年間の産休取得医師数…0人
育児休業について	過去3年間の育休取得医師数…女性0人 子どもが3歳に達するまで …男性0人

院内保育・企業主導型保育園・連携先保育園について	
開園時間	平日 - 休日(土曜) - 休日(日曜) - 祝日・年末年始等の対応 -
入所可能年齢	24時間対応
一時保育	延長保育
病児保育	病後児保育

アピールポイント
 育児と仕事を両立できるよう、環境や制度を整え、働きやすい環境作りに取り組んでいます。

西毛地域

医療法人和光会光病院

住所 〒375-0023 群馬県藤岡市本郷1045
 電話番号 0274-24-1234 病床数 80床
 常勤医師数 全体6人(男性6人/女性0人)
 非常勤医師数 全体24人(男性22人/女性2人)
 初期臨床研修医数 全体0人(男性0人/女性0人)



子育て応援宣言	子育て中の勤務制度について
法人全体で子育て中の職員を応援しています。働き方は状況に応じて柔軟に対応いたします。	短時間正社員制度 フレックスタイム制度 時間外勤務免除 宿直免除 日直免除 復職支援 複数主治医制

産前・産後休業について	産休・育休取得状況について
産前…6週間/産後…8週間	過去3年間の産休取得医師数…0人
育児休業について	過去3年間の育休取得医師数…女性0人 子どもが1歳に達するまで …男性0人

院内保育・企業主導型保育園・連携先保育園について	
開園時間	平日 - 休日(土曜) - 休日(日曜) - 祝日・年末年始等の対応 -
入所可能年齢	24時間対応
一時保育	延長保育
病児保育	病後児保育

アピールポイント
 昼食の職員弁当は、法人が半額負担します。美容レーザーは格安で、さらに職員割引があります。

北毛地域

独立行政法人国立病院機構渋川医療センター

住所 〒377-0280 群馬県渋川市白井383
 電話番号 0279-23-1010 病床数 450床
 常勤医師数 全体60人(男性46人/女性14人)
 非常勤医師数 全体3人(男性3人/女性0人)
 初期臨床研修医数 全体12人(男性10人/女性2人)



子育て応援宣言	子育て中の勤務制度について
子育てをしながら働いてみませんか。 育児休業、子育て等をサポートする様々な制度があります。	短時間正社員制度 フレックスタイム制度 時間外勤務免除 宿直免除 日直免除 復職支援 複数主治医制

産前・産後休業について	産休・育休取得状況について
産前…6週間/産後…8週間	過去3年間の産休取得医師数…1人
育児休業について	過去3年間の育休取得医師数…女性1人 子どもが3歳に達するまで …男性0人

院内保育・企業主導型保育園・連携先保育園について	
開園時間	平日 - 休日(土曜) - 休日(日曜) - 祝日・年末年始等の対応 -
入所可能年齢	24時間対応
一時保育	延長保育
病児保育	病後児保育

アピールポイント
 仕事と育児・介護の両立支援のため、ワークライフバランスの推進に努めています。

北毛地域

利根保健生活協同組合利根中央病院

住所 〒378-0012 群馬県沼田市沼須町910-1
 電話番号 0278-22-4321 病床数 253床
 常勤医師数 全体60人（男性47人／女性13人）
 非常勤医師数 全体133人（男性111人／女性22人）
 初期臨床研修医数 全体12人（男性6人／女性6人）

病院HP



子育て応援宣言

ワークライフバランスの調和が取れるよう、育児期間中の働き方について対象医師と相談の上、個別に対応します。

子育て中の勤務制度について

短時間正社員制度	<input type="checkbox"/>
フレックスタイム制度	<input type="checkbox"/>
時間外勤務免除	<input type="checkbox"/>
宿直免除	<input type="checkbox"/>
日直免除	<input type="checkbox"/>
復職支援	<input type="checkbox"/>
複数主治医制	<input type="checkbox"/>

産前・産後休業について

産前…6週間／産後…8週間

産休・育休取得状況について

過去3年間の産休取得医師数…3人

育児休業について

子どもが1歳に達するまで

過去3年間の育児取得医師数…女性3人

…男性1人

院内保育・企業主導型保育園・連携先保育園について

開園時間	平日	7時45分～18時45分
	休日(土曜)	7時45分～13時30分
	休日(日曜)	7時45分～18時45分
	祝日・年末年始等の対応	7時45分～18時45分
入所可能年齢	産休明け～2歳児まで	24時間対応
一時保育		延長保育
病児保育	<input type="checkbox"/>	病後児保育

アピールポイント

・勤務する病院建物と併設されており、授乳時間も保障されています。
 ・小規模保育をモットーにしており、園児や保護者に寄り添った保育を実現しています。 ・感染対策を徹底しております。

北毛地域

渋川中央病院

住所 〒377-0007 群馬県渋川市石原508-1
 電話番号 0279-25-1711 病床数 153床
 常勤医師数 全体8人（男性7人／女性1人）
 非常勤医師数 全体25人（男性21人／女性4人）
 初期臨床研修医数 全体0人（男性0人／女性0人）

病院HP



子育て応援宣言

子どもの年齢にかかわらず、育児が必要な職員に対し、残業・宿直等を軽減・免除し、勤務体系の相談に応じます。

子育て中の勤務制度について

短時間正社員制度	<input type="checkbox"/>
フレックスタイム制度	<input type="checkbox"/>
時間外勤務免除	<input type="checkbox"/>
宿直免除	<input type="checkbox"/>
日直免除	<input type="checkbox"/>
復職支援	<input type="checkbox"/>
複数主治医制	<input type="checkbox"/>

産前・産後休業について

産前…6週間／産後…8週間

産休・育休取得状況について

過去3年間の産休取得医師数…0人

育児休業について

子どもが1歳に達するまで

過去3年間の育児取得医師数…女性0人

…男性0人

院内保育・企業主導型保育園・連携先保育園について

開園時間	平日	-
	休日(土曜)	-
	休日(日曜)	-
	祝日・年末年始等の対応	-
入所可能年齢		24時間対応
一時保育		延長保育
病児保育		病後児保育

アピールポイント

おさんが産まれた後も子育てとの両立がしやすい環境づくりに励んでいます！

北毛地域

医療法人群栄会田中病院

住所 〒370-3603 群馬県北群馬郡吉岡町陣場98
 電話番号 0279-54-2106 病床数 494床
 常勤医師数 全体15人（男性11人／女性4人）
 非常勤医師数 全体16人（男性11人／女性5人）
 初期臨床研修医数 全体0人（男性0人／女性0人）

病院HP



子育て応援宣言

保育園や短時間勤務制度があるので、育児後の復帰も安心！仕事と育児の両立をさせたい方に最適な職場です。

子育て中の勤務制度について

短時間正社員制度	<input type="checkbox"/>
フレックスタイム制度	<input type="checkbox"/>
時間外勤務免除	<input type="checkbox"/>
宿直免除	<input type="checkbox"/>
日直免除	<input type="checkbox"/>
復職支援	<input type="checkbox"/>
複数主治医制	<input type="checkbox"/>

産前・産後休業について

産前…6週間／産後…8週間

産休・育休取得状況について

過去3年間の産休取得医師数…0人

育児休業について

子どもが2歳に達するまで

過去3年間の育児取得医師数…女性0人

…男性0人

院内保育・企業主導型保育園・連携先保育園について

開園時間	平日	8時00分～18時00分
	休日(土曜)	8時00分～18時00分
	休日(日曜)	-
	祝日・年末年始等の対応	祝日休み GW・年末年始対応
入所可能年齢	3ヶ月～未就学児	24時間対応
一時保育	<input type="checkbox"/>	延長保育
病児保育		病後児保育

アピールポイント

土曜日に開園していますので、普段預けている保育園が土曜日休園の方の一時預かりの利用ができます。

北毛地域

吾妻広域町村圏振興整備組合立中之条病院

住所 〒377-0432 群馬県吾妻郡中之条町大字五反田3891
 電話番号 0279-75-3332 病床数 223床
 常勤医師数 全体5人（男性4人／女性1人）
 非常勤医師数 全体6人（男性5人／女性1人）
 初期臨床研修医数 全体0人（男性0人／女性0人）

病院HP



子育て応援宣言

過去に勤務いただいた子育て医師の方には当直の免除や勤務時間等において相談しながら勤務しやすい環境を整える努力をしております。また育児制度についても法に沿った支援を実施しております。復職支援についても該当医師の希望に沿うよう考えています。

子育て中の勤務制度について

短時間正社員制度	<input type="checkbox"/>
フレックスタイム制度	<input type="checkbox"/>
時間外勤務免除	<input type="checkbox"/>
宿直免除	<input type="checkbox"/>
日直免除	<input type="checkbox"/>
復職支援	<input type="checkbox"/>
複数主治医制	<input type="checkbox"/>

産前・産後休業について

産前…6週間／産後…8週間

産休・育休取得状況について

過去3年間の産休取得医師数…0人

育児休業について

子どもが1歳に達するまで

過去3年間の育児取得医師数…女性0人

…男性0人

院内保育・企業主導型保育園・連携先保育園について

開園時間	平日	-
	休日(土曜)	-
	休日(日曜)	-
	祝日・年末年始等の対応	-
入所可能年齢		24時間対応
一時保育		延長保育
病児保育		病後児保育

アピールポイント

ワークライフバランスの推進を職員間で共有し、子育て中の職員の勤務環境に配慮しています。子育てや孫・親の世話などの為の休み取得に職員間で理解が持たれています。

北毛地域

北毛保健生活協同組合北毛病院

住所 〒377-0005 群馬県渋川市有馬237-1
 電話番号 0279-24-1234 病床数 150床
 常勤医師数 全体11人（男性11人／女性0人）
 非常勤医師数 全体40人（男性33人／女性7人）
 初期臨床研修医数 全体2人（男性2人／女性0人）

病院HP



子育て応援宣言

女性だけでなく、男性職員への育児休業取得も積極的に推奨しています。医師の個別状況に応じて臨機応変に対応させていただきます。

子育て中の勤務制度について

短時間正社員制度	<input type="checkbox"/>
フレックスタイム制度	<input type="checkbox"/>
時間外勤務免除	<input type="checkbox"/>
宿直免除	<input type="checkbox"/>
日直免除	<input type="checkbox"/>
復職支援	<input type="checkbox"/>
複数主治医制	<input type="checkbox"/>

産前・産後休業について

産前…6週間／産後…8週間

産休・育休取得状況について

過去3年間の産休取得医師数…0人

育児休業について

子どもが1.6歳に達するまで

過去3年間の育児取得医師数…女性0人

…男性0人

院内保育・企業主導型保育園・連携先保育園について

開園時間	平日	8時30分～17時00分
	休日(土曜)	8時30分～13時00分
	休日(日曜)	-
	祝日・年末年始等の対応	-
入所可能年齢	12ヶ月～9歳まで	24時間対応
一時保育		延長保育
病児保育	<input type="checkbox"/>	病後児保育

アピールポイント

両親に代わり、保育所や小学校などへ職員が迎えに行くことも可能です。 ※但し、保護者から通園通学施設へ事前承認や事前申請等が必要となります。

北毛地域

群馬県立小児医療センター

住所 〒377-8577 群馬県渋川市北橋町下箱田779番地
 電話番号 0279-52-3551 病床数 150床
 常勤医師数 全体44人（男性29人／女性15人）
 非常勤医師数 全体11人（男性7人／女性4人）
 初期臨床研修医数 全体0人（男性0人／女性0人）

病院HP



子育て応援宣言

未来ある子どもたちを守る小児専門病院として、仕事と家庭を両立させながら勤務する医師を応援しています。

子育て中の勤務制度について

短時間正社員制度	<input type="checkbox"/>
フレックスタイム制度	<input type="checkbox"/>
時間外勤務免除	<input type="checkbox"/>
宿直免除	<input type="checkbox"/>
日直免除	<input type="checkbox"/>
復職支援	<input type="checkbox"/>
複数主治医制	<input type="checkbox"/>

産前・産後休業について

産前…8週間／産後…8週間

産休・育休取得状況について

過去3年間の産休取得医師数…8人

育児休業について

子どもが3歳に達する前日まで

過去3年間の育児取得医師数…女性10人

…男性0人

院内保育・企業主導型保育園・連携先保育園について

開園時間	平日	-
	休日(土曜)	-
	休日(日曜)	-
	祝日・年末年始等の対応	-
入所可能年齢		24時間対応
一時保育		延長保育
病児保育		病後児保育

アピールポイント

県立病院として、仕事と家庭の両立を積極的に推進しており、男性の育児休業・休業制度も充実しています。また、育児短時間勤務や部分休業制度のほか、育児で宿日直ができないといった方にも可能な限り柔軟に対応しています。

北毛地域

公益社団法人群馬県医師会群馬リハビリテーション病院

住所 〒377-0541 群馬県吾妻郡中之条町大字上沢渡2136
 電話番号 0279-66-2121 病床数 189床
 常勤医師数 全体8人（男性7人／女性1人）
 非常勤医師数 全体12人（男性12人／女性0人）
 初期臨床研修医数 全体0人（男性0人／女性0人）

病院HP



子育て応援宣言

女性だけでなく男性も育児休業が取得できるような職場環境づくりを行っています。また仕事と家庭の両立を応援しています。

子育て中の勤務制度について

短時間正社員制度	<input type="checkbox"/>
フレックスタイム制度	<input type="checkbox"/>
時間外勤務免除	<input type="checkbox"/>
宿直免除	<input type="checkbox"/>
日直免除	<input type="checkbox"/>
復職支援	<input type="checkbox"/>
複数主治医制	<input type="checkbox"/>

産前・産後休業について

産前…6週間／産後…8週間

産休・育休取得状況について

過去3年間の産休取得医師数…2人

育児休業について

子どもが1歳に達するまで

過去3年間の育児取得医師数…女性2人

…男性0人

院内保育・企業主導型保育園・連携先保育園について

開園時間	平日	7時30分～18時30分
	休日(土曜)	7時30分～18時30分
	休日(日曜)	7時30分～18時30分
	祝日・年末年始等の対応	同上
入所可能年齢	12ヶ月～6歳まで	24時間対応
一時保育	<input type="checkbox"/>	延長保育
病児保育		病後児保育

アピールポイント

院内保育園「けやきの森保育園」少人数のためゆとりをもって保育ができます。また月決め以外にも一時預かり（ピジター）も可能です。

北毛地域

原町赤十字病院

住所 〒377-0882 群馬県吾妻郡東吾妻町大字原町698
 電話番号 0279-68-2711 病床数 199床
 常勤医師数 全体17人（男性13人／女性4人）
 非常勤医師数 全体6.6人（男性4.9人／女性1.7人）
 初期臨床研修医数 全体0人（男性0人／女性0人）

病院HP



子育て応援宣言

出産・子育てを理由に離職することなく継続して働ける職場環境づくりに努めるとともに、男性も子育てに参加できるよう支援してまいります。どうぞお気軽にお問合せいただきご相談ください。

子育て中の勤務制度について

短時間正社員制度	<input type="checkbox"/>
フレックスタイム制度	<input type="checkbox"/>
時間外勤務免除	<input type="checkbox"/>
宿直免除	<input type="checkbox"/>
日直免除	<input type="checkbox"/>
復職支援	<input type="checkbox"/>
複数主治医制	<input type="checkbox"/>

産前・産後休業について

産前…7週間／産後…8週間

産休・育休取得状況について

過去3年間の産休取得医師数…2人

育児休業について

子どもが3歳に達するまで

過去3年間の育児取得医師数…女性2人

…男性0人

院内保育・企業主導型保育園・連携先保育園について

開園時間	平日	8時00分～17時30分
	休日(土曜)	8時00分～17時30分(※1-3のみ)
	休日(日曜)	-
	祝日・年末年始等の対応	-
入所可能年齢	12ヶ月～3歳まで	24時間対応
一時保育	<input type="checkbox"/>	延長保育
病児保育		病後児保育

アピールポイント

病児・病後児保育の実施はありませんが、対応可能な場合もございますのでご相談ください。上記年齢によらず、臨機応変に対応可能です。

北毛地域

西吾妻福祉病院

住所 〒377-1308 群馬県吾妻郡長野原町大津746-4
 電話番号 0279-83-7111 病床数 74床
 常勤医師数 全体7人(男性5人/女性2人)
 非常勤医師数 全体14人(男性12人/女性2人)
 初期臨床研修医数 全体0人(男性0人/女性0人)



子育て応援宣言	子育て中の勤務制度について
「笑顔で人が集まる病院」をスローガンに、職員の働きやすい環境を整えています。何か応援できること、困ったことがあれば相談して下さい。	短時間正社員制度 <input type="checkbox"/> フレックスタイム制度 <input type="checkbox"/> 時間外勤務免除 <input type="checkbox"/> 宿直免除 <input type="checkbox"/> 日直免除 <input type="checkbox"/> 復職支援 <input type="checkbox"/> 複数主治医制 <input type="checkbox"/>

産前・産後休業について	産休・育休取得状況について
産前…6週間/産後…8週間	過去3年間の産休取得医師数…1人
育児休業について	過去3年間の育休取得医師数…女性1人 子どもが1歳に達するまで …男性0人

院内保育・企業主導型保育園・連携先保育園について		
開園時間	平日 8時00分～19時00分 休日(土曜) 8時00分～19時00分 休日(日曜) 8時00分～19時00分 祝日・年末年始等の対応 同上	
入所可能年齢	6ヶ月～小学4年生始業日前日まで	24時間対応 <input type="checkbox"/> ※ 延長保育 <input type="checkbox"/> 病児保育 <input type="checkbox"/>

アピールポイント
 職員の勤務体制に応じて柔軟に対応することにより働きやすい職場環境を提供しています。

北毛地域

沼田脳神経外科循環器科病院

住所 〒378-0014 群馬県沼田市栄町8番地
 電話番号 0278-22-5052 病床数 84床
 常勤医師数 全体11人(男性9人/女性2人)
 非常勤医師数 全体48人(男性47人/女性1人)
 初期臨床研修医数 全体0人(男性0人/女性0人)



子育て応援宣言	子育て中の勤務制度について
子育て医師の受け入れについては、柔軟に対応したいと考えています。	短時間正社員制度 <input type="checkbox"/> フレックスタイム制度 <input type="checkbox"/> 時間外勤務免除 <input type="checkbox"/> 宿直免除 <input type="checkbox"/> 日直免除 <input type="checkbox"/> 復職支援 <input type="checkbox"/> 複数主治医制 <input type="checkbox"/>

産前・産後休業について	産休・育休取得状況について
産前…6週間/産後…8週間	過去3年間の産休取得医師数…0人
育児休業について	過去3年間の育休取得医師数…女性0人 子どもが1歳に達するまで …男性0人

院内保育・企業主導型保育園・連携先保育園について		
開園時間	平日 7時30分～18時30分 休日(土曜) 7時30分～18時30分 休日(日曜) 7時30分～18時30分 祝日・年末年始等の対応 あり	
入所可能年齢	6ヶ月～小学6年まで	24時間対応 <input type="checkbox"/> 延長保育 <input type="checkbox"/> 病児保育 <input type="checkbox"/>

アピールポイント
 ワークライフバランスを大切に、特に子育て中の職員にやさしい勤務環境づくりに努めています。

東毛地域

桐生厚生総合病院

住所 〒376-0024 群馬県桐生市織姫町6番3号
 電話番号 0277-44-7171 病床数 424床
 常勤医師数 全体63人(男性52人/女性11人)
 非常勤医師数 全体73人(男性56人/女性17人)
 初期臨床研修医数 全体14人(男性12人/女性2人)



子育て応援宣言	子育て中の勤務制度について
桐生厚生総合病院は、子育て医師の皆さんを応援しています！(短時間正社員制度、時間外勤務免除あります。)	短時間正社員制度 <input type="checkbox"/> フレックスタイム制度 <input type="checkbox"/> 時間外勤務免除 <input type="checkbox"/> 宿直免除 <input type="checkbox"/> 日直免除 <input type="checkbox"/> 復職支援 <input type="checkbox"/> 複数主治医制 <input type="checkbox"/>

産前・産後休業について	産休・育休取得状況について
産前…8週間/産後…8週間	過去3年間の産休取得医師数…1人
育児休業について	過去3年間の育休取得医師数…女性1人 子どもが3歳に達するまで …男性0人

院内保育・企業主導型保育園・連携先保育園について		
開園時間	平日 - 休日(土曜) - 休日(日曜) - 祝日・年末年始等の対応 -	
入所可能年齢	2ヶ月～3歳まで	24時間対応 <input type="checkbox"/> 延長保育 <input type="checkbox"/> 病児保育 <input type="checkbox"/>

アピールポイント
 院内保育等の対応はできておりませんが、ワークライフバランスの実現のためサポートいたしますので、お気軽にご相談ください。

東毛地域

公立館林厚生病院

住所 〒374-8533 群馬県館林市成島町262-1
 電話番号 0276-72-3140 病床数 329床
 常勤医師数 全体49人(男性42人/女性7人)
 非常勤医師数 全体50人(男性40人/女性10人)
 初期臨床研修医数 全体12人(男性7人/女性5人)



子育て応援宣言	子育て中の勤務制度について
当院では、子育て中の医師でも働きやすい環境を提供しております。院内保育所を利用している医師も複数名あり、また時間外勤務や宿直の免除制度を知って入職した子育て中の女医さんもあります。業務内容は診療科によって異なりますが、各科で子育てをしながらどのような働き方が選択できるか、一緒に考えていきたいと思います！まずはご相談下さい！	短時間正社員制度 <input type="checkbox"/> フレックスタイム制度 <input type="checkbox"/> 時間外勤務免除 <input type="checkbox"/> 宿直免除 <input type="checkbox"/> 日直免除 <input type="checkbox"/> 復職支援 <input type="checkbox"/> 複数主治医制 <input type="checkbox"/>

産前・産後休業について	産休・育休取得状況について
産前…6週間/産後…8週間	過去3年間の産休取得医師数…4人
育児休業について	過去3年間の育休取得医師数…女性4人 子どもが3歳に達するまで …男性2人

院内保育・企業主導型保育園・連携先保育園について		
開園時間	平日 7時45分～18時45分 休日(土曜) - 休日(日曜) - 祝日・年末年始等の対応 -	
入所可能年齢	2ヶ月～3歳まで	24時間対応 <input type="checkbox"/> 延長保育 <input type="checkbox"/> 病児保育 <input type="checkbox"/>

アピールポイント
 園児の個性や気持ちを大切に、一人一人に寄り添いながら、園児の成長を見守っています。

北毛地域

医療法人パテラ会月夜野病院

住所 〒379-1308 群馬県利根郡みなかみ町真庭316
 電話番号 0278-62-2011 病床数 72床
 常勤医師数 全体3人(男性3人/女性0人)
 非常勤医師数 全体27人(男性24人/女性3人)
 初期臨床研修医数 全体0人(男性0人/女性0人)



子育て応援宣言	子育て中の勤務制度について
プラチナくるみん 認定企業	短時間正社員制度 <input type="checkbox"/> フレックスタイム制度 <input type="checkbox"/> 時間外勤務免除 <input type="checkbox"/> 宿直免除 <input type="checkbox"/> 日直免除 <input type="checkbox"/> 復職支援 <input type="checkbox"/> 複数主治医制 <input type="checkbox"/>

産前・産後休業について	産休・育休取得状況について
産前…6週間/産後…8週間	過去3年間の産休取得医師数…0人
育児休業について	過去3年間の育休取得医師数…女性0人 子どもが1歳に達するまで …男性0人

院内保育・企業主導型保育園・連携先保育園について		
開園時間	平日 - 休日(土曜) - 休日(日曜) - 祝日・年末年始等の対応 -	
入所可能年齢	6ヶ月～6歳まで	24時間対応 <input type="checkbox"/> 延長保育 <input type="checkbox"/> 病児保育 <input type="checkbox"/>

アピールポイント
 院内保育等対応が出来ていないのですが、ワークライフバランスの調和がとれるよう対象医師と相談し個別対応いたします。

北毛地域

医療法人大誠会内田病院

住所 〒378-0005 群馬県沼田市久屋原町345-1
 電話番号 0278-23-1231 病床数 99床
 常勤医師数 全体7人(男性5人/女性2人)
 非常勤医師数 全体35人(男性34人/女性1人)
 初期臨床研修医数 全体0人(男性0人/女性0人)



子育て応援宣言	子育て中の勤務制度について
仕事と家庭のワークライフバランスを大切に、働きやすい職場です。「おたがいさま」の気持ち大切に、子育て世帯を応援しています。	短時間正社員制度 <input type="checkbox"/> フレックスタイム制度 <input type="checkbox"/> 時間外勤務免除 <input type="checkbox"/> 宿直免除 <input type="checkbox"/> 日直免除 <input type="checkbox"/> 復職支援 <input type="checkbox"/> 複数主治医制 <input type="checkbox"/>

産前・産後休業について	産休・育休取得状況について
産前…6週間/産後…8週間	過去3年間の産休取得医師数…0人
育児休業について	過去3年間の育休取得医師数…女性0人 子どもが1歳に達するまで …男性1人

院内保育・企業主導型保育園・連携先保育園について		
開園時間	平日 7時30分～18時30分 休日(土曜) 7時30分～18時30分 休日(日曜) 7時30分～18時30分 祝日・年末年始等の対応 365日開園のため開所している	
入所可能年齢	6ヶ月～6歳まで	24時間対応 <input type="checkbox"/> 延長保育 <input type="checkbox"/> 病児保育 <input type="checkbox"/>

アピールポイント
 保育園ではヨコミネ式保育を取り入れ、音育、木育、食育を保育目標に掲げ、高齢者、障害者、学童期の子ども達など様々な人たちと関わり交流しながら保育をしています。

東毛地域

SUBARU健康保険組合太田記念病院

住所 〒373-8585 群馬県太田市大島町455番地1
 電話番号 0276-55-2200 病床数 404床
 常勤医師数 全体99人(男性88人/女性11人)
 非常勤医師数 全体130人(男性113人/女性17人)
 初期臨床研修医数 全体14人(男性10人/女性4人)



子育て応援宣言	子育て中の勤務制度について
男性も女性も育児休業が取得できる職場の環境づくりを行っています。	短時間正社員制度 <input type="checkbox"/> フレックスタイム制度 <input type="checkbox"/> 時間外勤務免除 <input type="checkbox"/> 宿直免除 <input type="checkbox"/> 日直免除 <input type="checkbox"/> 復職支援 <input type="checkbox"/> 複数主治医制 <input type="checkbox"/>

産前・産後休業について	産休・育休取得状況について
産前…6週間/産後…8週間	過去3年間の産休取得医師数…4人
育児休業について	過去3年間の育休取得医師数…女性4人 子どもが1歳に達するまで …男性2人

院内保育・企業主導型保育園・連携先保育園について		
開園時間	平日 7時30分～19時00分 休日(土曜) 7時30分～19時00分 休日(日曜) - 祝日・年末年始等の対応 GW・年末年始休暇に1日ずつ開園	
入所可能年齢	2ヶ月～6歳まで	24時間対応 <input type="checkbox"/> 延長保育 <input type="checkbox"/> 病児保育 <input type="checkbox"/>

アピールポイント
 ・病院敷地内に保育園があるため、休憩のタイミングで授乳に行くことができます。
 ・子育てと仕事の両立を支援致します。
 ・一時保育の受入れも可能です。

東毛地域

医療法人社団東郷会恵愛堂病院

住所 〒376-0101 群馬県みどり市大間々町大間々504-6
 電話番号 0277-73-2211 病床数 270床
 常勤医師数 全体18人(男性17人/女性1人)
 非常勤医師数 全体19人(男性16人/女性3人)
 初期臨床研修医数 全体0人(男性0人/女性0人)



子育て応援宣言	子育て中の勤務制度について
24時間365日対応の院内託児所完備です。	短時間正社員制度 <input type="checkbox"/> フレックスタイム制度 <input type="checkbox"/> 時間外勤務免除 <input type="checkbox"/> 宿直免除 <input type="checkbox"/> 日直免除 <input type="checkbox"/> 復職支援 <input type="checkbox"/> 複数主治医制 <input type="checkbox"/>

産前・産後休業について	産休・育休取得状況について
産前…6週間/産後…8週間	過去3年間の産休取得医師数…0人
育児休業について	過去3年間の育休取得医師数…女性0人 子どもが1歳に達するまで …男性0人

院内保育・企業主導型保育園・連携先保育園について		
開園時間	平日 8時00分～18時00分 休日(土曜) 8時00分～18時00分 休日(日曜) 8時00分～18時00分 祝日・年末年始等の対応 通常受入対応	
入所可能年齢	12ヶ月～就学前まで	24時間対応 <input type="checkbox"/> 延長保育 <input type="checkbox"/> 病児保育 <input type="checkbox"/>

アピールポイント
 院内託児所については、勤務都合に合わせて預入可能です。

群馬県立がんセンター

住所 〒373-8550 群馬県太田市高林西町617-1
電話番号 0276-38-0771 **病床数** 314床 **病院HP**
常勤医師数 全体49人(男性41人/女性8人)
非常勤医師数 全体3人(男性1人/女性2人)
初期臨床研修医数 全体0人(男性0人/女性0人)



子育て応援宣言
 当院は、医師の方々が安心して働き続けられる職場環境作りを努めています。産育休復帰後の時短勤務などの制度が充実しており、ワークライフバランスを大切にしたい働き方ができます。なるべく1人1人の状況に合わせた働き方ができるようサポートいたしますので、お気軽にお問い合わせください。

子育て中の勤務制度について

短時間正社員制度	<input type="checkbox"/>
フレックスタイム制度	<input type="checkbox"/>
時間外勤務免除	<input type="checkbox"/>
宿直免除	<input type="checkbox"/>
日直免除	<input type="checkbox"/>
復職支援	<input type="checkbox"/>
複数主治医制	<input type="checkbox"/>

産前・産後休業について 産前…8週間/産後…8週間
産休・育休取得状況について 過去3年間の産休取得医師数…0人
育児休業について 過去3年間の育児取得医師数…女性0人
 子どもが3歳に達するまで …男性0人

院内保育・企業主導型保育園・連携先保育園について

開園時間	平日	-
	休日(土曜)	-
	休日(日曜)	-
	祝日・年末年始等の対応	-
入所可能年齢		24時間対応
一時保育		延長保育
病児保育		病後児保育

アピールポイント
 「群馬県職員の女性活躍推進・子育て応援プラン」に基づき、女性職員の活躍を支援しています。家事・育児を担いながら活躍できる職場環境整備の他、男性職員の子育て目的の休暇・休業が取得しやすい環境整備にも取り組んでいます。

医療法人康生会(社団)つつじメンタルホスピタル

住所 〒374-0037 群馬県館林市小桑原町1505
電話番号 0276-80-2111 **病床数** 172床 **病院HP**
常勤医師数 全体7人(男性7人/女性0人)
非常勤医師数 全体9人(男性9人/女性0人)
初期臨床研修医数 全体1人(男性1人/女性0人)



子育て応援宣言
 一人の人として、不安や苦勞そして喜びも大きい子育て。仕事にも全力が必要な先生方に法人全体でエールを送ります。大切なライフステージを共に歩めるようサポートいたします。

子育て中の勤務制度について

短時間正社員制度	<input type="checkbox"/>
フレックスタイム制度	<input type="checkbox"/>
時間外勤務免除	<input type="checkbox"/>
宿直免除	<input type="checkbox"/>
日直免除	<input type="checkbox"/>
復職支援	<input type="checkbox"/>
複数主治医制	<input type="checkbox"/>

産前・産後休業について 産前…6週間/産後…8週間
産休・育休取得状況について 過去3年間の産休取得医師数…1人
育児休業について 過去3年間の育児取得医師数…女性1人
 子どもが1歳に達するまで …男性0人

院内保育・企業主導型保育園・連携先保育園について

開園時間	平日	8時00分～18時00分
	休日(土曜)	8時00分～18時00分
	休日(日曜)	-
	祝日・年末年始等の対応	日曜祝日・12/29～1/3休み
入所可能年齢	10ヶ月～6歳まで	24時間対応
一時保育	○	延長保育
病児保育		病後児保育

アピールポイント
 同一法人が委託運営する企業主導型保育園がございます。そのため保育の質も外部からチェックが入ります。定員も従業員枠があり、費用面でも法人の支援が受けられます。病院から徒歩1分の敷地内で、楽々送迎が行えます。少人数で温かい目の行き届いた保育を実施しています。

医療法人赤城会三枚橋病院

住所 〒373-0054 群馬県太田市市長手町1744
電話番号 0276-26-7511 **病床数** 233床 **病院HP**
常勤医師数 全体15人(男性12人/女性3人)
非常勤医師数 全体18人(男性16人/女性2人)
初期臨床研修医数 全体0人(男性0人/女性0人)



子育て応援宣言
 職員のワークライフバランスを大切に考え、働き続けやすい環境を整備しております。

子育て中の勤務制度について

短時間正社員制度	<input type="checkbox"/>
フレックスタイム制度	<input type="checkbox"/>
時間外勤務免除	<input type="checkbox"/>
宿直免除	<input type="checkbox"/>
日直免除	<input type="checkbox"/>
復職支援	<input type="checkbox"/>
複数主治医制	<input type="checkbox"/>

産前・産後休業について 産前…6週間/産後…8週間
産休・育休取得状況について 過去3年間の産休取得医師数…1人
育児休業について 過去3年間の育児取得医師数…女性1人
 子どもが1歳に達するまで …男性0人

院内保育・企業主導型保育園・連携先保育園について

開園時間	平日	-
	休日(土曜)	-
	休日(日曜)	-
	祝日・年末年始等の対応	-
入所可能年齢		24時間対応
一時保育		延長保育
病児保育		病後児保育

アピールポイント
 多くの職員が産前・育児のための支援制度を活用し、安心して働ける環境を目指しています。

医療法人海宝会明和セントラル病院

住所 〒370-0713 群馬県邑楽郡明和町中谷331番地1
電話番号 0276-84-1234 **病床数** 39床 **病院HP**
常勤医師数 全体3人(男性3人/女性0人)
非常勤医師数 全体14人(男性13人/女性1人)
初期臨床研修医数 全体0人(男性0人/女性0人)



子育て応援宣言
 ご家庭との両立、キャリアアップ、スキルアップ等様々な希望に応えられるよう柔軟に対応いたします。

子育て中の勤務制度について

短時間正社員制度	<input type="checkbox"/>
フレックスタイム制度	<input type="checkbox"/>
時間外勤務免除	<input type="checkbox"/>
宿直免除	<input type="checkbox"/>
日直免除	<input type="checkbox"/>
復職支援	<input type="checkbox"/>
複数主治医制	<input type="checkbox"/>

産前・産後休業について 産前…6週間/産後…8週間
産休・育休取得状況について 過去3年間の産休取得医師数…0人
育児休業について 過去3年間の育児取得医師数…女性0人
 子どもが1歳に達するまで …男性0人

院内保育・企業主導型保育園・連携先保育園について

開園時間	平日	-
	休日(土曜)	-
	休日(日曜)	-
	祝日・年末年始等の対応	-
入所可能年齢		24時間対応
一時保育		延長保育
病児保育		病後児保育

アピールポイント

医師のための子育て応援ブック

- 令和5年10月発行 -

- 発行：群馬県医師会
- 編集：群馬県医師会 女性医師支援委員会
- 委員：今泉友一(群馬県医師会 理事)
 渡邊秀臣(群馬県医師会 理事)
 松本恵理子(館林市邑楽郡医師会 会長)
 直田祐子(前橋市医師会 副会長)
 善如寺恵子(高崎市医師会 理事)
 田中志子(沼田利根医師会 理事)
 山下由起子(群馬県女医会 会長)
 望月和子(群馬県女医会 副会長)
 田中和美(群馬大学大学院医学系研究科 医療の質・安全学講座 教授)
 菊地麻美(群馬大学医学部附属病院 地域医療研究・教育センター 講師)
 羽鳥麗子(群馬大学医学部附属病院 地域医療研究・教育センター 講師)
 島方紀行(群馬県健康福祉部医務課医師確保対策室 室長)
 平雅治(群馬県生活こども部私学・子育て支援課子育て支援係 係長)
 岡田秀行(前橋市こども未来部こども施設課 課長)

印刷・製本：朝日印刷工業株式会社

