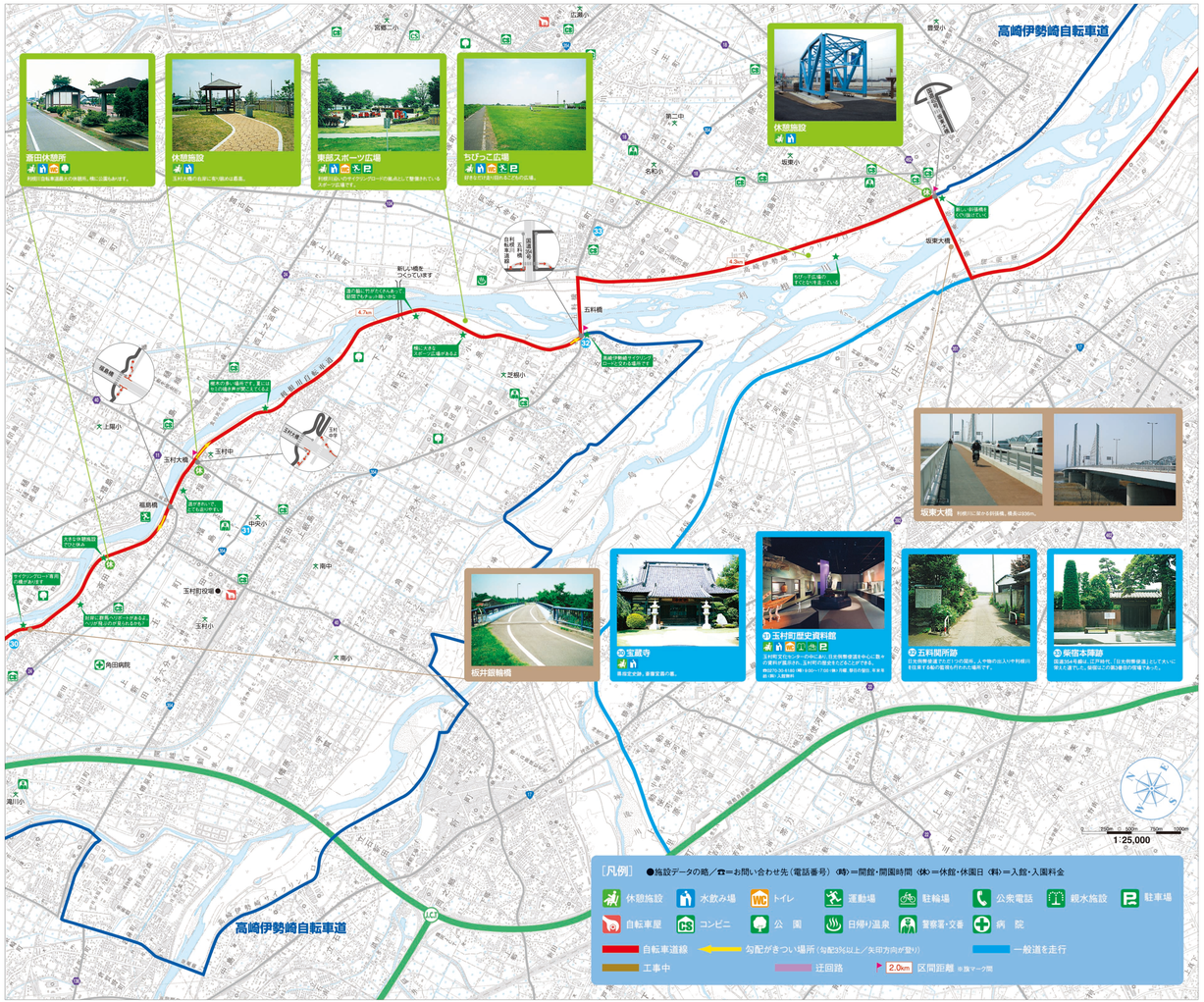

●●●● course guide ●

そんな僕は自家発電。

利根川自転車道（渋川方面）

出発点「リバートピア吉岡」にて。奥には天然岩風力発電所

前橋市街から上毛大橋を渡る、というより登るといった感じの橋ではあるがこれからのいい準備運動かな。橋詰を右折し、サイクリングロードに入る。まず田に入るのは地方農場の巨大な風車。近未来的な姿にしばし感動。エコロジカルな行ないは自転車時。日帰り温泉「リノートピア吉岡」が隣接、温水プールジャグジーもあり、帰路が楽しみになる。右手に吉岡ゲイマンゴルフ場を見て、北上。緑地公園など休憩場所も多く、疲れがあるような洒落たフェンス、このサイクリングロードのための立体交差もあり、快適なサイクリングは続く。

左手に渋川市民プールが見えてこれは坂東緑地公園。直は坂東橋、国道17号をくぐる。対岸には最初の目標にしていた佐久発電所が見える。そび え立つサーダタンクが目前のせ〜で本自然に緑色のメタリックに光る。これも自転車的（?）。関越自動車道渋川伊香保ICを越えたIZOをくぐる。

渋川市民ゴルフ場が見えてくれば、このコースの終点、大正橋も近い。この先、一般道を経由して利根川に合流する。渋川警察署辺りから吾妻川公園までサイクリングロードがあるが今日はここまで。終点のフェンスガードには小鳥のオブジェが僕を待つ。現実と錯覚の狭間にあるさっそかな風景。

目指すは遠か彼方の佐久発電所
上毛大橋から渋川方面を望む

芝生巡り(?)で心を癒す。

利根川自転車道（玉村方面）

前橋から玉村方向へは、ほんのわずかだが下りのためペダルも軽い。

視島橋を過ぎると4キロ程で、休日にはバーベキューを楽しむ家族連れやグループで賑わう玉村町の東部スポーツ広場につく。ここの広場の芝生、その緑は本当に綺麗。開放的な空地にほどよく広く、ひっそりと、かつ爽やかに眼前に広がる緑は思わず深呼吸大の字になって寝そべりたくなる。

そこから五料橋までほぼんのわずかだ。

五料橋を渡って境彩方面へいくもよし、玉村ゴルフ場から新熊の高方向へいくもよし。温はまだまだ続いている。ゴルフ場や美麗な公園、そこにある芝生。どこかのコマーシャルじゃないけれど、「青い空と緑の大地」はその中心に立つ人間をこんなにも豊かなのにしてくれることをしみじみと感じる。

温は利根川右岸沿いに整備されている

休日には家族連れでにぎわう玉村町東部スポーツ広場

●●●●
群馬の5つのサイクリングロードは
井野川・烏川・利根川・広瀬川・桃ノ木川に
沿ってつながっています。

休憩施設も充実

グループでサイクリングを楽しむ

この地図は、国土地理院長の承諾を得て、同院発行の数値地図25,000（地図画像）を複製したものである。（承諾番号　平14総複、第169号）

GUNMA
CYCLING ROAD
ROUTE MAP

●●●●
大規模サイクリングロード・ネットワークで、東京湾岸へも自転車でアクセス。

群馬県では、埼玉県をはじめとする周辺都県と連携して、サイクリングロード整備構想を進めています。渋川市から東京ディズニーランド周辺の東京湾岸まで約170kmにのぼる広域ネットワークが誕生。活用しやすくさそいに満載し、首都圏との連結ネットワーク化に利用度アップを図っていきます。

群馬―埼玉―東京と、地域のつながりで、人と自然のコミュニケーションを深めていこう。

関東一円に構築されつつあるサイクリングロード・ネットワークにより、近県地域が自転車道で結ばれます。健康志向が強まる中で、サイクリング愛好者のみならず、気軽な自転車散歩の利用にも最適となり、老若男女の健康づくりや親睦にやさしいひとときをつくるきっかけとなるでしょう。また、広域的なつながりで、人と人、人と自然のコミュニケーションを深める"出会いの場"としての活性化も図ります。

群馬サイクリングロード路線

1. **利根川自転車道**
   L=67.7km（行田市須加～渋川市金井／群馬県側 L=37.7km）
   ☎群馬県道路管理課／027-226-3600
2. **高崎伊勢崎自転車道**
   L=42.5km（高崎市浜尻町～伊勢崎市若葉町）
   ☎群馬県道路管理課／027-226-3600
3. **桐生足利勝岡自転車道**
   L=38.4km（桐生市勝岡～栃木県藤岡町）
   ☎群馬県道路管理課／027-226-3600・栃木県道路維持課／028-623-2426
4. **桃ノ木川サイクリングロード**
   L=13.5km（前橋市下小出町～粕谷町）
   ☎前橋市道路管理課／027-224-1111
5. **広瀬川サイクリングロード**
   L=4.6km（伊勢崎市宮子町～若葉町）
   ☎伊勢崎市道路維持課／0270-24-5111
6. **井野川（ホタルの里）サイクリングロード**
   L=6.0km（高崎市浜尻町～群馬町保渡田）
   ☎高崎市土木課／027-321-1265

利根川～江戸川サイクリングロード路線

7. **利根サイクリングコース**
   L=16.7km（行田市須加～加須市大越）
   ☎行田県土整備事務所／048-554-5211
8. **福　島　中**
9. **一般県道三郷幸手自転車道線（江戸川自転車道）**
   L=41.2km（三郷市吉新～幸手市中島）
   ☎埼玉県県土整備部道路建設課／048-830-5103
10. **特例県道江戸川堤防路（江戸川自転車道）**
    L=22.0km（江戸川区南葛西～葛飾区東金町）
    ☎東京都建設局道路管理部安全施設課／03-5320-5302
11. **緑のヘルシーロード**
    L=56.5km（行田市須加～川口市新井宿）
12. **水と緑のふれあいロード**
    L=42.0km（騎西地～中里団地コース 25.5Km）
    （中島・菖蒲・豊春用水コース 16.5Km）
    URL 埼玉県農林部農村整備課／http://pref.saitama.jp

群馬県

CYCLING ROAD
サイクリングロード おもしろマップ
OMOSHIRO MAP
Tonegawa
［利根川自転車道ガイド］

楽
爽
観
憩

［利根川自転車道ガイド］
Tonegawa

群馬県県土整備部　道路管理課
〒371-8570 前橋市大手町1丁目　TEL.027-226-3600

2004年6月初版　2015年1月第11版