

整理番号	
------	--

政務活動費 領収書等貼付用紙 (宿泊調査)

使途項目 (○で囲む。)	政策調査研究・政策立案活動費	広聴・広報活動費
	① 調査研究費 ② 会議費	③ 広聴費 ④ 広報費 ⑤ 県政報告等活動費

宿泊を伴う調査等に係る支出			
調査年月日	平成31年4月25日～26日 (2日間)		
調査場所	新潟県柏崎市・新潟県新潟市		
調査の相手方	新潟県柏崎市東京電力柏崎刈羽原子力発電所 新潟県立朱鷺メッセ・新潟空港		
調査者氏名	本間恵治 中島 篤 金井秀樹 伊藤 清		
調査目的等	柏崎刈羽原子力発電所においては、再稼働に向けての安全対策の状況。 新潟県立朱鷺メッセにおいては、2020年度オープン予定のGメッセ群馬の参考とするため、稼働率等の調査。新潟空港においては、航空会社の運行状況及び上越新幹線新潟駅からのアクセス状況等調査。		
調査に要した経費	経費の内容	金額	証拠書類
	JR代・宿泊一式	38,190円	領収書
	現地タクシー回送代及び高速代 1,500円+1,890円=3,390円/4人=847円	847円	領収書
	4/25 東武鉄道 (多々良～伊勢崎) 515円 4/25 JR (東武伊勢崎～高崎) 410円 4/26 東武鉄道 (伊勢崎～多々良) 515円 4/26 JR (高崎～東武伊勢崎) 410円	1,850円	領収書
	合計	40,887円	
	備考		
領収書等貼付欄			
別紙に添付			

(注) 条例別表の項目の欄に掲げる区分ごとに作成すること。

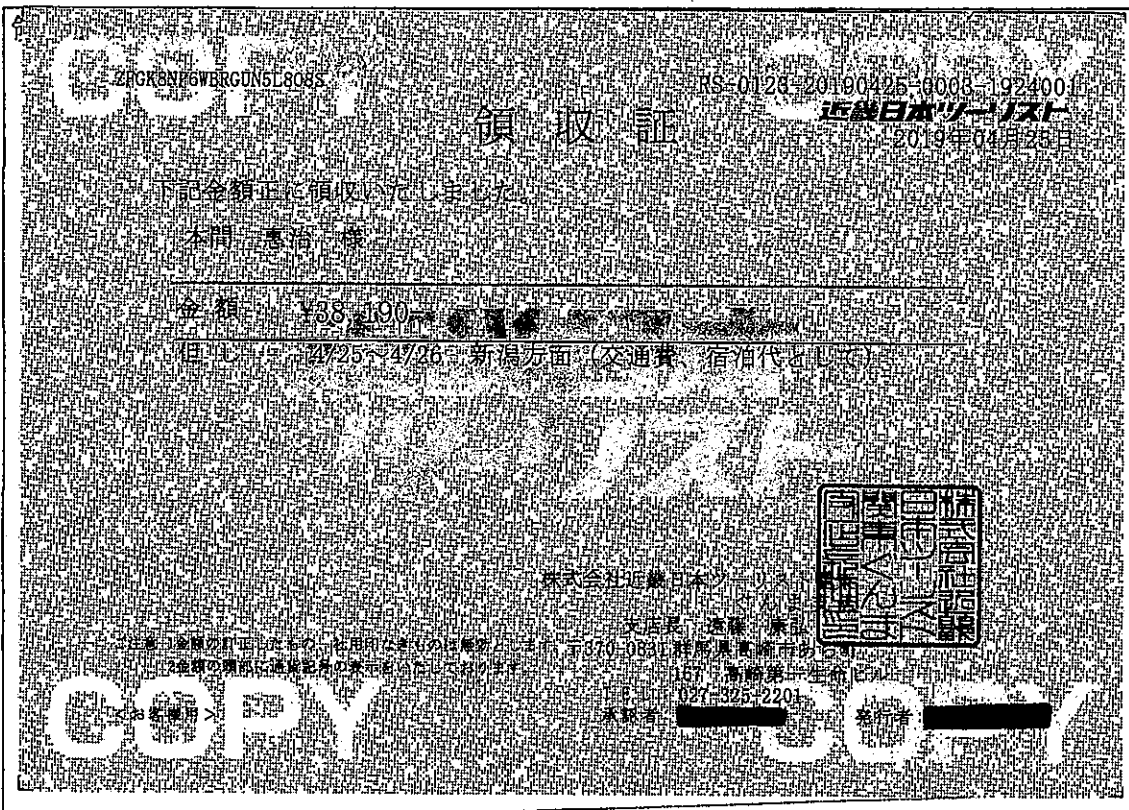

領 収 証

平成 31 年 4 月 25 日

群馬県議会 様

¥ 1,500-

但し 送料と
上記正に領収致しました。

〒940-0000 長岡市幸町3丁目8番3号

旭トコ株式会社

代表取締役 長岡 博 司



本 社 ☎ (0258) 35-8181

FAX (0258) 35-9138

配車センター ☎ (0258) 27-5050

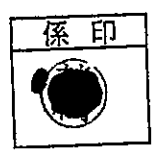
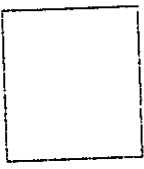

御 利 用 書

19年04月25日 000046
 ETC料金 ¥1890円
 入口料金所番号 01501
 出口料金所番号 04626

旭トコ株式会社

配車センター ☎ 0258-27-5050

本 社 長岡市幸町3-8-3

(注) 条例別表の項目の欄に掲げる区分ごとに作成すること。

003

領 収 証
本間 惠治 様

2019年 4月25日

金410円

ただし、乗車券類代
として、上記金額を受領しました。

印 紙 税 申 告 納
付 に つ き 波 谷
税 務 署 承 認 済

本領収証は時間がたつと文字が薄くなる場合がありますので、
長期間保存する場合はコピーをお取り下さい。

東日本旅客鉄道株式会社
高崎311 No.000008



領収書

本間 惠治 様

ご利用年月日 2019年04月25日

取扱内容 : 乗車券

領収金額 515円

この領収証は時間がたつと文字が薄くなる場合
があります。
長期間保存する場合はコピーをお取り下さい。
毎度ありがとうございます。

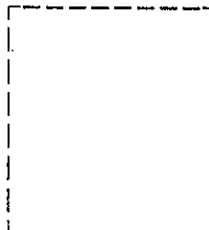

東武伊勢駅 マルチ
1コーナ・ 21号機 担当者1
No. 0375 東武鉄道株式会社

004

領 収 証

2019年 4月26日

本間 恵治様

金410円

印紙税申告納
付につき渋谷
税務署承認済

ただし、乗車券類代
として、上記金額を受領しました。

本領収証は時間がたつと文字が薄くなる場合がありますので、
長期間保存する場合はコピーをお取り下さい。

東日本旅客鉄道株式会社
伊勢崎801 No.000018



領収書

本間 恵治様

ご利用年月日 2019年04月26日

取扱内容 : 乗車券

領収金額 515円

この領収証は時間がたつと文字が薄くなる場合
があります。
長期間保存する場合はコピーをお取り下さい。
毎度ありがとうございます。

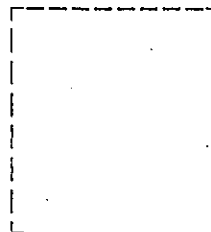

多々良駅 マルチ
1コーナ・21号機 担当者1
No. 0150 東武鉄道株式会社

整理番号	
------	--

政務活動費 実績報告

活動内容 (支出内容)	事務所職員賃金（4月分）
----------------	--------------

使途項目 (○で囲む。)	政策調査研究・政策立案活動費	広聴・広報活動費	活動補助費
		1 調査研究費 2 会議費	3 広聴費 4 広報費 5 県政報告等活動費
支出年月日	平成31年4月25日	支出額	90,000円
備考(案分等)			

領収書等貼付欄

領 収 証 群 誠 会 本 間 恵 治 様 No. _____

金額 円 90,000

但 31年4月分賃金

31年4月25日 上記正に領収いたしました

内 訳	
現 金	90000
小 切 手	/
手 形	/
消費税額等(%)	

GR1615

(注) 条例別表の項目の欄に掲げる区分ごとに作成すること。

整理番号	
------	--

政務活動費 実績報告

活動内容 (支出内容)	事務所職員賃金 (4月分)
----------------	---------------

使途項目 (○で囲む。)	政策調査研究・政策立案活動費	広聴・広報活動費	活動補助費
	1 調査研究費 2 会議費	3 広聴費 4 広報費 5 県政報告等活動費	⑥ 人件費 7 事務費・事務所費 8 資料購入・作成費 9 交通費
支出年月日	平成31年4月29日	支出額	70,000円
備考(案分等)			

領収書等貼付欄

領 収 証

No. _____

平成31年4月29日

群馬県本間恵治様

70,000円

事務所職員賃金

上記正に領収いたしました

内 訳

税抜金額

消費税額(0%)

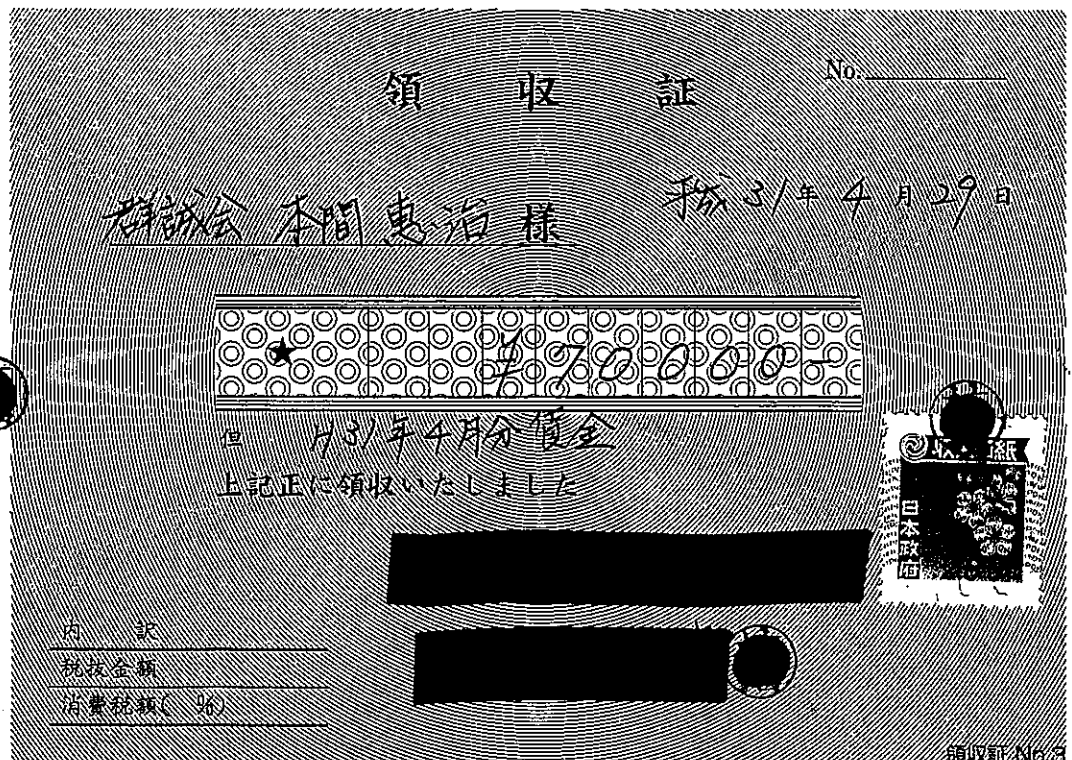

(注) 条例別表の

整理番号	
------	--

政務活動費 実績報告

活動内容 (支出内容)	携帯電話代 (2月分)
----------------	-------------

使途項目 (○で囲む。)	政策調査研究・政策立案活動費	広聴・広報活動費		活動補助費				
		1 調査研究費 2 会議費	3 広聴費 4 広報費 5 県政報告等活動費	6 人件費 7 事務費・事務所費 8 資料購入・作成費 9 交通費				
支出年月日	平成31年4月1日	支出額	6,609円					
備考(案分等)	19,828円×1/3							
領収書等貼付欄								
<table border="1" style="width: 100%;"> <tr> <td style="width: 25%;">7 31- 4- 1</td> <td style="width: 25%;">*19,828</td> <td style="width: 25%;">ドコモ ケイタイ</td> <td style="width: 25%;"></td> </tr> </table>					7 31- 4- 1	*19,828	ドコモ ケイタイ	
7 31- 4- 1	*19,828	ドコモ ケイタイ						

(注) 条例別表の項目の欄に掲げる区分ごとに作成すること。

日頃、ドコモのサービスをご利用いただきまして誠にありがとうございます。

内訳項目金額(円) (BREAKDOWN BY CATEGORY)	内訳金額(円) (AMOUNT)	内訳等詳細 (DETAILS FOR BREAKDOWN)	税区分 (TAX)
【合計請求額の請求内訳】			詳細は電話番号毎内訳をご覧ください。
◇基本使用料(計) 10,300	10,300	基本使用料	合算
◇通話料・通信料(計) 26	18	X1・SMS通信料	合算
	8	国内通話料(ドコモ光電話)	合算
◇パケット定額料等(計) 3,900	5,000	パケット定額料(シェア)	合算
	-900	パケット定額料(ドコモ光セット割)	合算
	-800	パケット定額料(シェアずっとドコモ割)	合算
	500	シェアオプション定額料	合算
	0	パケット定額通信料	合算
◇その他ご利用料金等(計) -2,282	2,000	付加機能使用料等	合算
	0	ドコモWiFi利用料	合算
	324	ドコモ払い/d払い(ご利用代金/継続料金)	非対象等
	-4,590	月々サポート適用額	内税
	6	ユニバーサルサービス料	合算
	-22	eピリング割引料	合算
◇端末等代金分割支払金 6,588	6,588	端末等代金分割支払金	非対象等
◇消費税等相当額(計) 1,296	1,296	消費税等相当額(合計)	
◇合計 19,828	19,828	合計	(3回繰請求分)

ユニバーサルサービス料について
 ユニバーサルサービス料は、あまねく日本全国においてユニバーサルサービス(NTT東西の加入電話等)の提供を確保するためにご負担いただく料金です。
 なお、社団法人電気通信事業者協会から1番号当たりの費用(番号単価)が公表されています。

整理番号	
------	--

政務活動費 実績報告

活動内容 (支出内容)	コピー機リース料（3月分）
----------------	---------------

使途項目 (○で囲む。)	政策調査研究・政策立案活動費	広聴・広報活動費	活動補助費
	1 調査研究費 2 会議費	3 広聴費 4 広報費 5 県政報告等活動費	6 人件費 7 事務費・事務所費 8 資料購入・作成費 9 交通費

支出年月日	平成31年4月8日	支出額	2,484円
-------	-----------	-----	--------

備考(案分等)	9,936円×1/4
---------	------------

領収書等貼付欄			
20	31-04-08	200	*9,936(HC)ヒヤチC-NBL

(注) 条例別表の項目の欄に掲げる区分ごとに作成すること。

リースお申込みの内容 (お客様控え)

申込日は必ずご記入ください

申込日 2018年6月5日 日 及び連帯保証人予定者は、裏面事項および個人情報の取得・利用・提供・登録および受託に関する事項について承諾の上、リース物件を営業または事業の用に供する目的で申込みをします。

代表者 足利 群誠会
 〒370-0601 群馬県邑楽郡邑楽町大字稿 736-1
 〒370-0601 群馬県邑楽郡邑楽町 370-0601
 〒370-0601 群馬県邑楽郡邑楽町 0276(88)1883

代表者 足利 群誠会
 〒370-0601 群馬県邑楽郡邑楽町 370-0601
 〒370-0601 群馬県邑楽郡邑楽町 0276(88)1883

代表者 足利 群誠会
 〒370-0601 群馬県邑楽郡邑楽町 370-0601
 〒370-0601 群馬県邑楽郡邑楽町 0276(88)1883

代表者 足利 群誠会
 〒370-0601 群馬県邑楽郡邑楽町 370-0601
 〒370-0601 群馬県邑楽郡邑楽町 0276(88)1883

代表者 足利 群誠会
 〒370-0601 群馬県邑楽郡邑楽町 370-0601
 〒370-0601 群馬県邑楽郡邑楽町 0276(88)1883

代表者 足利 群誠会
 〒370-0601 群馬県邑楽郡邑楽町 370-0601
 〒370-0601 群馬県邑楽郡邑楽町 0276(88)1883

代表者 足利 群誠会
 〒370-0601 群馬県邑楽郡邑楽町 370-0601
 〒370-0601 群馬県邑楽郡邑楽町 0276(88)1883

代表者 足利 群誠会
 〒370-0601 群馬県邑楽郡邑楽町 370-0601
 〒370-0601 群馬県邑楽郡邑楽町 0276(88)1883

リースお申込みの内容について日立キヤピタルNBLより連絡した場合はお電話にてお問い合わせください。お電話から受領した契約書および保証書の内容は、本規定に準じており、本規定に準じてお申し込みください。ご不明な点については、お問い合わせください。

リース物件名	メーカー名	型式/機種番号	台数	リース期間	リース料
1 XEROX	DC V1080	1	1	2018年6月5日	9200円
2					736円
3					9936円
4					

別紙「物件明細書」添付

リース物件には、動産総合保険が付添されています。ソフトウェア、サービス、解約金等は保険の対象となりません。
 ※本書面に記載の「NBL」は、日立キヤピタルNBL株式会社、「日立C」は、日立キヤピタル株式会社を指します。

リース料	9200円
消費税	736円
お支払額	9936円

リース期間 60ヶ月
 初回 2018年08月
 第2回目 2018年08月
 口座振替(毎月) 27日

株式会社 シ・ビ・エス
 〒373-0821 群馬県太田市下浜田町359番地8
 TEL 0276-48-5252
 TEL FAX 0276-48-5511

整理番号	
------	--

政務活動費 実績報告

活動内容 (支出内容)	ファックス代 (3月請求分)
----------------	----------------

使途項目 (○で囲む。)	政策調査研究・政策立案活動費	広聴・広報活動費	活動補助費
	1 調査研究費 2 会議費	3 広聴費 4 広報費 5 県政報告等活動費	6 人件費 7 事務費・事務所費 8 資料購入・作成費 9 交通費

支出年月日	平成31年4月15日	支出額	1,638円
-------	------------	-----	--------

備考(案分等)	6,555円×1/4
---------	------------

領収書等貼付欄

1531- 4-15	*6,555	電話	
------------	--------	----	--

(注) 条例別表の項目の欄に掲げる区分ごとに作成すること。

NTTファイナンス株式会社 電話料金等料金領収証
(東日本ご利用分)

お客様電話番号等 (BILLING NUMBER) 02-776-710-2(20)

ご請求先氏名 (CUSTOMER NAME)
本間 恵仁 様

下記、ご利用料金を口座振替により領収いたしました。
The following amount was transferred from your account. (2019年 5月 5日発行)

2019年 3月ご請求分	(2019年 4月15日振替)
領収金額 (AMOUNT RECEIVED)	6,555円
金融機関名 (INSTITUTION)	*****
口座番号 (ACCOUNT)	*****

印紙税申告納
付につき芝
税務署承認済

NTTファイナンス株式会社
〒108-0075
東京都港区港南1-2-70



詳細については、「ご請求内訳」をご覧ください。

は翌月に2ヶ月まとめてご請求しております。

フレッツ光の料金プラン「におん割」はご請求更新後の契約期間は24ヶ月です。自動更新をご希望でない期間以外でのフレッツ光の解約は解約金(場合1,500円(税抜))がかかります。詳しくは/contact.htmlをご確認ください。

J300B1391002 23666 23666 00 D

整理番号	
------	--

政務活動費 実績報告

活動内容 (支出内容)	電気料 (4月分)
----------------	-----------

使途項目 (○で囲む。)	政策調査研究・政策立案活動費	広聴・広報活動費	活動補助費
	1 調査研究費 2 会議費	3 広聴費 4 広報費 5 県政報告等活動費	6 人件費 7 事務費・事務所費 8 資料購入・作成費 9 交通費
支出年月日	平成31年4月26日	支出額	7,963円
備考(案分等)	31,855円×1/4		

領収書等貼付欄

1731- 4-26	*31,855	電気	
------------	---------	----	--

(注) 条例別表の項目の欄に掲げる区分ごとに作成すること。

015

電 気 料 金 等 支 払 証 明 書

印紙税申告納
付につき廻町
税務署承認済

提出先 群馬県議会 殿

証明書の用途 政務調査費

ご契約住所 群馬県邑楽郡 邑楽町

ご契約名義 本間 恵治 様

お支払人氏名 本間 恵治 様

お客さま番号

ご請求番号 21-00005-17329

供給地点特定番号 03-0011-1020-7121-2420-0201

ご契約 プレミアムプラン

年 月 分	電 気 料 金 等	うち消費税等相当額	お 支 払 い 日	備 考
平成31年 4月	31,855 円	2,358 円	平成31年 4月26日	
年 月	* 円	* 円	年 月 日	
年 月	* 円	* 円	年 月 日	
年 月	* 円	* 円	年 月 日	
年 月	* 円	* 円	年 月 日	
年 月	* 円	* 円	年 月 日	
年 月	* 円	* 円	年 月 日	
年 月	* 円	* 円	年 月 日	
年 月	* 円	* 円	年 月 日	
年 月	* 円	* 円	年 月 日	
年 月	* 円	* 円	年 月 日	
年 月	* 円	* 円	年 月 日	
年 月	* 円	* 円	年 月 日	
合 計	31,855 円	2,358 円		

総 合 計	31,855 円	2,358 円
-------	----------	---------

上記の電気料金等はお支払い済みであることを証明いたします。

令和 1年 5月14日

東京電力エナジーパートナー株式会社

サービスソリューション事業本部 業務センター

東京都港区東新橋2-3-17 モメント汐留10F



上記の電気料金等に対する問い合わせは、下記のカスタマーセンターへお願いいたします。

(お問い合わせ先) カスタマーセンター : 0120-999-113

整理番号	
------	--

政務活動費 実績報告

活動内容 (支出内容)	事務所家賃（4月分）
----------------	------------

	政策調査研究・政策立案活動費	広聴・広報活動費	活動補助費
使途項目 (○で囲む。)	1 調査研究費 2 会議費	3 広聴費 4 広報費 5 県政報告等活動費	6 人件費 ⑦ 事務費・事務所費 8 資料購入・作成費 9 交通費

支出年月日	平成31年4月29日	支出額	25,000円
-------	------------	-----	---------

備考(案分等)	50,000円×1/2
---------	-------------

領収書等貼付欄	別紙に添付
---------	-------

(注) 条例別表の項目の欄に掲げる区分ごとに作成すること。

領 収 書

平成31年4月29日

群 誠 会 様

金額			円	千	百	十	円
			¥	5	0	0	0

但し 平成31年4月分の家賃1ヶ月分として
上記の金額正に領収いたします。

内 訳

税別金額

消費税額
(〇. 〇 %)



ホシノ建築デザイン有限会社

事務所 群馬県邑楽郡邑楽町大字竈7-36-1
TEL (0276) 88-4183

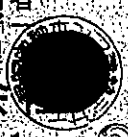

整理番号	
------	--

政務活動費 実績報告

活動内容 (支出内容)	新聞購読料 (上毛新聞) 4月分
----------------	------------------

使途項目 (○で囲む。)	政策調査研究・政策立案活動費	広聴・広報活動費	活動補助費
	1 調査研究費 2 会議費	3 広聴費 4 広報費 5 県政報告等活動費	6 人件費 7 事務費・事務所費 8 資料購入・作成費 9 交通費
支出年月日	平成31年4月27日	支出額	3,350円
備考(案分等)			

領収書等貼付欄

領 収 証 本 間 恵 治 様 No. 54

金額	¥	3,350
----	---	-------

但 上毛新聞 H31年4月分
H31年4月27日 上記正に領収いたしました

朝日新聞・産経新聞・上毛新聞
邑楽町販売所
株式会社 マツザワ

群馬県邑楽郡邑楽町篠塚2544-1
〒370-0615 TEL0276-88-0025
FAX0276-89-0464

内 記
現金
小切手
手形
消費税額等(%)

収入印紙

GR1618

(注) 条列別表の項目の欄に掲げる区分ごとに作成すること。

整理番号	
------	--

政務活動費 実績報告

活動内容 (支出内容)	新聞購読料 (朝日新聞) 4月分
----------------	------------------

使途項目 (○で囲む。)	政策調査研究・政策立案活動費	広聴・広報活動費	活動補助費
		1 調査研究費 2 会議費	3 広聴費 4 広報費 5 県政報告等活動費
支出年月日	平成31年4月30日	支出額	3,093円
備考(案分等)			

領収書等貼付欄

領 収 証		本間 恵治 様		No. <u>09</u>	
金額		7,309.3			
内 訳		但 朝日新聞 H31年4月分			
現金		H31年4月30日 上記正に領収いたしました			
小切手		朝日新聞・産経新聞・上毛新聞 邑楽町販売所 有限会社 マツザワ			
手形					
消費税額等(%)		群馬県邑楽郡邑楽町篠塚2544-1 〒370-0615 TEL0276-88-0025 FAX0276-89-0464			
		収入印紙			

(注) 条例別表の項目の欄に掲げる区分ごとに作成すること。

整理番号	
------	--

政務活動費 実績報告

活動内容 (支出内容)	ガソリン代（2月分）
----------------	------------

使途項目 (○で囲む。)	政策調査研究・政策立案活動費	広聴・広報活動費	活動補助費
	1 調査研究費 2 会議費	3 広聴費 4 広報費 5 県政報告等活動費	6 人件費 7 事務費・事務所費 8 資料購入・作成費 9 交通費
支出年月日	平成31年4月8日	支出額	13,810円
備考(案分等)	27,620円×1/2		

領収書等貼付欄

11 31- 4- 8	*43,255	伊"ミツケシ"ツト	
-------------	---------	-----------	--

43,255円の内27,620円

(注) 条例別表の項目の欄に掲げる区分ごとに作成すること。

本間 恵治 様

カード番号	3528-59***-****-013
キャッシング設定日	2014年12月13日

ご請求金額	43,255円
お支払日	2019年04月08日 月曜日
お支払	東和銀行 邑楽町支店
指定口座	普通 NO. ***9407
口座名義人	ホンマ ケイジ

	ショッピング	キャッシング
ご利用可能枠	_____	_____
リボ払/コース	定額コース	標準コース
実質年率	14.4%	18.0%
キャッシング遅延損害金		20.0%

口座へのご準備はお支払日の前日(金融機関休業日)までお願いいたします。

ご利用内容 2019年03月14日現在 2019年03月16日以後のご入金につきましては本明細に反映してはおりません。下記明細の備考欄に * 印のあるご利用分は、一部または全額をご入金いただいた明細です。「今回ご利用金額」へは差額を記載しております。

ご請求内訳	2/14現在の残高	3/14現在の左記へのご入金	今回ご利用金額	3/14現在の残高	今回ご請求金額	うち手数料/利息/遅延損害金	今回お支払い後残高
繰上							
リボ払い	41,102	41,102	42,850	42,850	43,255	405	0
1回払い	0	0	0	0	0	0	0
2回払い	0	0	0	0	0	0	0
ボーナス払い	0	0	0	0	0	0	0
ご優待	0	0	0	0	0	0	0
ご返金対象額	0	0	0	0	0	0	0
遅延損害金	0	0	0	0	0	0	0
増額払いお申出額	0	0	0	0	0	0	0
小計	41,102	41,102	42,850	42,850	43,255	405	0
その他請求							
リボ払い	0	0	0	0	0	0	0
1回払い	0	0	0	0	0	0	0
手数料費用	0	0	0	0	0	0	0
ご返金対象額	0	0	0	0	0	0	0
遅延損害金	0	0	0	0	0	0	0
増額払いお申出額	0	0	0	0	0	0	0
小計	0	0	0	0	0	0	0
その他請求							

今回ご請求額の元金充当額 ショッピング 42,850円 キャッシング 0円

プラスポイントサービス

通常ポイント	428
キャンペーンポイント	298
年間ボーナスポイント	0
当月獲得ポイント合計	726
当月交換ポイント	0
当月残ポイント残高	26,376

年度	ポイント	有効期限
16年	8,882	19年 5月末日
17年	9,159	20年 5月末日
18年	8,555	21年 5月末日

ご利用明細

ご利用年月日	ご利用店名及び商品名	利用種別	支払区分	ご利用金額	備考
	***** 出光ご利用分 *****				
20190109	バラータ おうら 出光ゼアス	リボ		6,750	数量:30
20190216	バラータ おうら 出光ゼアス	リボ		5,160	数量:40
20190302	バラータ おうら 出光ゼアス	リボ		8,930	数量:30
20190223	バラータ おうら 出光ゼアス	リボ		3,840	数量:29.77
20190302	バラータ おうら 出光ゼアス	リボ		4,020	数量:30
20190304	バラータ おうら 出光ゼアス	リボ		2,720	数量:20
20190303	バラータ おうら 出光ゼアス	リボ		4,080	数量:30
20190218	バラータ おうら 泡たっぶり	リボ		200	数量:1
20190302	バラータ おうら 魔鏡ボタニカル	リボ		1,000	数量:1
	***** ショッピングご利用明細 *****				
20190206	ETC東日本 (太田桐生→波志江スマ)	リボ		660	
20190306	ETC東日本 (波志江スマ→太田桐生)	リボ		660	
20190208	ETC東日本 (太田桐生→波志江スマ)	リボ		660	
20190302	ETC東日本 (太田桐生→波志江スマ)	リボ		660	
20190213	ETC東日本 (伊勢崎→太田桐生)	リボ		590	
20190302	ETC東日本 (太田桐生→波志江スマ)	リボ		660	
20190218	ETC東日本 (太田桐生→波志江スマ)	リボ		660	
20190302	ETC東日本 (波志江スマ→太田桐生)	リボ		660	
20190219	ETC東日本 (太田桐生→波志江スマ)	リボ		660	
20190302	ETC東日本 (波志江スマ→太田桐生)	リボ		660	
20190220	ETC東日本 (伊勢崎→太田桐生)	リボ		590	
20190302	ETC東日本 (太田桐生→波志江スマ)	リボ		660	
20190221	ETC東日本 (太田桐生→波志江スマ)	リボ		660	

ご利用年月日	ご利用店名及び商品名	利率	支払区分	ご利用金額	備考
20190321	E.T.C.東日本 (伊勢崎→太田桐生)		リボ	660	
20190322	E.T.C.東日本 (波志江スマ→太田桐生)		リボ	660	
20190322	E.T.C.東日本 (太田桐生→波志江スマ)		リボ	660	
20190325	E.T.C.東日本 (太田桐生→波志江スマ)		リボ	660	
20190326	E.T.C.東日本 (太田桐生→波志江スマ)		リボ	660	
20190327	E.T.C.東日本 (太田桐生→波志江スマ)		リボ	660	
20190328	E.T.C.東日本 (太田桐生→波志江スマ)		リボ	660	
20190328	E.T.C.東日本 (波志江スマ→太田桐生)		リボ	660	

備考欄に印のあるご利用分は、一部または全額をご入金いただいた明細です。「今回ご利用金額」へは総額を記載しております。

<キャッシングご利用のお客様へのご案内>

- ・本ご利用明細書では、貸金業法第17条第6項に基づき、一定期間（ご利用：毎月1日～末日／ご返済：毎月15日～毎月14日）におけるキャッシングサービスのご利用・ご返済に関するお取引明細を記載しております。
 - ・『キャッシングご入金明細』は2019年02月末日までのご利用分に対し、2019年03月14日までのご入金の明細を表示しています。
 - ・2019年03月のご利用に対するご入金については、翌月のご利用明細書でご案内いたします。
 - ・お支払指定口座の表示がない場合は、お支払日までにATMなどでのお支払い、または当社が指定する口座にお振り込みください。
 - ・お支払方法について、1回払いは「一括返済方式」、リボ払いは「定額リボルビング方式」を表します。
 - ・今回のご利用に際し、新たにご提出いただいた書面はございません。
 - ・海外でのカード再発行手数料を除き、元本および利息以外に弊社が受け取る金額はございません。
 - ・キャッシングサービスのご利用および返済金のお支払いをCD・ATMで行う場合の当社所定の利用手数料（但し、利息制限法施行令第2条に定める額を上限とします）、カード再発行手数料*、および公租公課はお客様にご負担いただきます。*一部のカードは再発行手数料はかかりません。
- [当社が契約する貸金業務にかかる指定紛争解決機関の名称：日本貸金業協会 貸金業相談・紛争解決センター]

<ショッピングご利用のお客様へのご案内>

- ・1回払いを除き、商品の取壊、役務の未提供などを理由にお支払いを止めることができる場合があります（抗弁権の接続）。

整理番号	
------	--

政務活動費 実績報告

活動内容 (支出内容)	<p>自動車リース料（4月分）</p> <p>毎月27日に口座振替されていますが、4月27日が土曜日で休日だったことから直近の平日である令和元年5月7日に振替となったものです。</p>
----------------	--

使途項目 (○で囲む。)	政策調査研究・政策立案活動費	広聴・広報活動費	活動補助費
	1 調査研究費 2 会議費	3 広聴費 4 広報費 5 県政報告等活動費	6 人件費 7 事務費・事務所費 8 資料購入・作成費 ⑨ 交通費

支出年月日	令和1年5月7日	支出額	35,856円
-------	----------	-----	---------

備考(案分等)	71,712円×1/2
---------	-------------

領収書等貼付欄

9.01-05-07	200	*71,712	円	[REDACTED]
------------	-----	---------	---	------------

(注) 条例別表の項目の欄に掲げる区分ごとに作成すること。

お支払計算書 平成27年11月14日

お客様番号	本間 恵治 様
契約番号	0011-0012-

任意ご利用いただきありがとうございます。今般のご利用内容は、本件「お支払計算書」のとおりです。

ご利用日	ご利用店名	ご利用商品名	回数	ご利用額①	会費手数料②
27 8 8	エヴリス		59	4302720	0

取扱費用③	借費用④
0	0
⑤	

お支払金額 ①+②+③+④+⑤	4302720 円
お支払日	毎月27日

お 足利銀行
支 館林支店
お 振込
振込先 振込金 ****253
ホンマ ケイジ 様名義の
内 口座より、ご請求額を引落しさせていただきます。なお、お支
付 払口座へのご入金、前日までにお願いいたします。

Webでもご利用明細を確認できます。お客様のeオrico版IDは、
[] です。
eオricoサービスへは、オricoウェブサイト www.orico.co.jpから

025

消費税のご案内

- ・1. 2回払い(2回払いでも頭金を支払っている場合は除く)をご利用のお客さまへ・・・請求の分割払い手数料の欄に金額の記載がある場合は、その金額に消費税が含まれています。*融資ご利用の方は除かれます。
- ・リース(保証方式)をご利用のお客さまへ・・・毎月のご請求金額には、消費税が含まれています。

支払年月日	ご請求額	お支払額	残高	支払年月日	ご請求額	お支払額	残高
7/11/27	143424	143424	0	12/28/128	71712	71712	0
2/27/128	71712	71712	0	1/28/127	71712	71712	0
3/28/127	71712	71712	0	2/29/127	71712	71712	0
4/28/229	71712	71712	0	3/29/227	71712	71712	0
5/28/328	71712	71712	0	4/29/327	71712	71712	0
6/28/427	71712	71712	0	5/29/427	71712	71712	0
7/28/527	71712	71712	0	6/29/529	71712	71712	0
8/28/627	71712	71712	0	7/29/627	71712	71712	0
9/28/727	71712	71712	0	8/29/727	71712	71712	0
10/28/829	71712	71712	0	9/29/828	71712	71712	0
11/28/927	71712	71712	0	10/29/927	71712	71712	0
12/28/1027	71712	71712	0	11/28/1027	71712	71712	0

*お引き落とし金額のご請求について... 既にご利用以外に当社クレジットで同一口座の引き落としがある場合、請求は合算された金額とさせていただきますのであらかじめご了承ください。

入金後納郵便

〒70-0601 群 邑楽郡邑楽町 []

本間 恵治 様

契約番号 0011-0012-

04013270-01/01-1013270#

親展

ご利用明細書在中

株式会社オリエントコーポレーション
東京第一CR.C (東京オート)
Tel. 03-5213-6981
〒102-0083
東京都千代田区豊町1丁目 2-1

ミシン目に沿ってヤマ折りしてから開封してください

支払年月日	ご請求額	お支払額	残高
25/29/1127	71712	71712	0
26/29/1227	71712	71712	0
27/30/129	71712	71712	0
28/30/227	71712	71712	0
29/30/327	71712	71712	0
30/30/427	71712	71712	0
31/30/528	71712	71712	0
32/30/627	71712	71712	0
33/30/727	71712	71712	0
34/30/827	71712	71712	0
35/30/927	71712	71712	0
36/30/1029	71712	71712	0
37/30/1127	71712	71712	0
38/30/1227	71712	71712	0
39/31/128	71712	71712	0
40/31/227	71712	71712	0
41/31/327	71712	71712	0
42/31/430	71712	71712	0
43/31/527	71712	71712	0
44/31/627	71712	71712	0
45/31/729	71712	71712	0
46/31/827	71712	71712	0
47/31/927	71712	71712	0
48/31/1028	71712	71712	0
49/31/1127	71712	71712	0
50/31/1227	71712	71712	0
51/32/127	71712	71712	0
52/32/227	71712	71712	0
53/32/327	71712	71712	0
54/32/427	71712	71712	0
55/32/527	71712	71712	0
56/32/629	71712	71712	0
57/32/727	71712	71712	0
58/32/827	71712	71712	0
59/32/928	71712	71712	0

親展ともミシン目に沿ってヤマ折りしてから開封してください。