

※本要項は前回の募集要項のため、  
この要項では申請できません。

群馬県立日本絹の里  
指定管理者募集要項

平成27年6月

群馬県農政部

# 群馬県立日本絹の里指定管理者募集要項

群馬県（以下「県」という。）は、群馬県立日本絹の里（以下「日本絹の里」という。）の管理運営業務を効果的かつ効率的に行うため、次のとおり指定管理者を募集します。

## 第1 施設の概要

### 1 名称

ぐんまけんりつにつぼんきぬのさと  
群馬県立日本絹の里

### 2 設置年月日・開館年月日

設置 平成10年3月23日

開館 平成10年4月24日

### 3 所在地

群馬県高崎市金古町888番地1（図1：所在地図）

### 4 概要

#### (1) 施設の基本的性格

本県の伝統ある蚕糸絹業の重要性に鑑み、蚕糸及び絹に関する県民の理解を深めるため、養蚕から織物まで親しむことのできる展示機能や染織等体験機能を備えた施設として設置しています。

#### (2) 施設の構成

##### ア 敷地面積、延床面積

敷地面積 8,917.00㎡

延床面積 1,559.02㎡

##### イ 主な建物・工作物及び機械・設備

###### ○本館

- ・平成9年完成（平成13年一部増築）
- ・鉄筋コンクリート造2階建 959.02㎡（一部渡廊下木造平屋建）

・1階 688.35㎡

〔 事務室(126.6㎡)、収蔵室(計160.0㎡)、染色体験室(99.83㎡)  
 玄関・ホール・ロビー・物品販売所(計107.70㎡) 他 〕

・2階 246.01㎡

会議室3室(146.70㎡) 他

・渡廊下 24.66㎡

###### ○展示館

・平成10年完成

・木造ラーメン構造平屋建 600.00㎡

・常設展示(344.80㎡)、企画展示室(シルク・ギャラリー)(144.00㎡)、視聴覚室(25.35㎡) 他

###### ○その他建物

・自転車置場兼倉庫（木造13.90㎡）、倉庫（鉄骨コンクリート造3.90㎡：プロパン庫）

###### ○工作物

〔 施設看板（メイン）1基、案内標識27枚、その他諸看板数基  
 皇后陛下御歌の碑（緑泥変岩、三波石）1基、モニュメント（白御影石）1基 他 〕

○機械・設備

電気工作物1式、上下水道各1式、浄化槽（接触ばっ気方式101人槽）1式  
空調設備1式、放送設備1式、消防設備1式、通信・LAN設備1式  
機械警備設備1式、昇降機（油圧式）1基、自動ドア（両開き）2基  
シャッター4基、門扉2基、染色用ボイラー1台 他

○その他

- ・駐車場（普通車用28台、うち身障者用2台）
- ・自動販売機1基（コカ・コーライーストジャパン（株）所有：平成30年3月31日まで設置許可済）

ウ 施設配置

図2～図4 「日本絹の里」施設配置図ほかのとおりです。

エ 有料施設等

群馬県立日本絹の里の設置及び管理に関する条例別表第二に掲げる施設で、次のとおりです。

企画展示室、機織体験室、染色体験室、第一会議室、第二会議室、第三会議室  
物品販売所、附属設備

(3) 施設の管理運営方針

- ア 広く県民に蚕糸絹業に関して理解を深めるとともに、染織などの生涯学習に関する活動を促進するための事業を効率的かつ効果的に実施する。
- イ 蚕糸絹業振興の拠点施設として、蚕糸絹業関係者の交流及び県産繭・絹製品の消費拡大を図るためのシルクショップ運営なども実施する。
- ウ 「富岡製糸場と絹産業遺産群」と連携した展示及びPR活動を展開する。
- エ 利用者の意見を管理運営に反映させ、利便性の向上や事業内容の充実などの県民サービスの向上を図る。

## 第2 管理の業務等の範囲

### 1 指定管理者業務等

指定管理者が行う業務の範囲は、次に掲げる業務とします（詳細は、別添「群馬県立日本絹の里指定管理業務仕様書（以下「仕様書」という。）」を確認してください。）。

指定管理者は、業務の全部について一括して第三者に委託し、又は請け負わせることはできません。ただし、業務の一部について、事前に知事の承認を受けた場合には、第三者に委託し、又は請け負わせることはできます。

また、指定管理者には、地方自治法施行令第158条の規定により、使用料の徴収等の事務を実施していただきます。この使用料の徴収等の事務は再委託できません。

- (1) 蚕糸絹業に関する企画展示に関する業務
- (2) 蚕糸絹業に関する情報提供に関する業務
- (3) 蚕糸絹業に関する相談に関する業務
- (4) 日本絹の里の施設及び附属設備の利用承認等に関する業務
- (5) 有料施設等の利用の承認の取り消し等に関する業務
- (6) 日本絹の里への入館の拒否に関する業務
- (7) 日本絹の里の休館日の変更等に関する業務
- (8) 日本絹の里の開館時間の変更に関する業務
- (9) 日本絹の里の観覧料、有料施設の利用料等（以下「利用料金」という。）の收受等に関する業務
- (10) 日本絹の里の施設及び附属設備等の維持管理に関する業務
- (11) 日本絹の里の蚕糸絹業に関する資料の管理に関する業務

- (12) 体験室の運営に関する業務
- (13) 自主事業（シルクショップの運営）に関する業務
- (14) その他、日本絹の里の設置の目的を達成するために必要な業務

\*）蚕糸絹業とは、蚕糸業（養蚕農家・製糸業者）と絹業（絹織物業者・流通業者等）をいいます。

## 2 自主事業

- (1) 自主事業とは、日本絹の里の設置目的に合致し、かつ他の管理業務の実施を妨げない範囲において、指定管理者が自ら企画・立案する事業で、指定管理者は、自らの責任と費用により、自主事業を実施することができます。指定管理者が収益を目的として条例で定める利用料金以外の料金を徴収する事業もこれに該当します。

なお、今回の募集では、上記(13)自主事業（シルクショップの運営）に関する業務を実施することを選定の条件とします。

- (2) 自主事業に要する経費に群馬県が支払う管理に要する経費（以下「指定管理料」という。）を充てることはできません。
- (3) 自主事業に係わる施設の利用については、行政財産の目的外使用許可を得ることが必要です。また、群馬県行政財産使用料条例に基づき、群馬県に対して支払う使用料が発生します。
- (4) 自主事業の内容については、事業計画書（別添様式第2-1号）に他の指定管理業務と区別して記載してください。

また、自主事業が認められない場合、申請自体を辞退する恐れがある時は、必ずその旨を事業計画書に記載してください。

- (5) 事業計画書において提案されたその他自主事業の実施の可否については、知事と協定を締結する際にあらためて協議するものとし、自主事業の詳細内容が日本絹の里の設置目的にふさわしくないと判断される場合は、承認しないことがあります。

## 第3 管理の業務の成果目標

管理の業務の成果目標は、次のとおりとします。

施設の年間利用者数	46,000人以上						
	<table border="0" style="border-left: 1px solid black; border-right: 1px solid black; padding-left: 10px;"> <tr> <td>うち展示観覧者</td> <td>30,000人</td> </tr> <tr> <td>染織等体験学習者</td> <td>7,500人</td> </tr> <tr> <td>関連催事等参加者</td> <td>8,500人</td> </tr> </table>	うち展示観覧者	30,000人	染織等体験学習者	7,500人	関連催事等参加者	8,500人
うち展示観覧者	30,000人						
染織等体験学習者	7,500人						
関連催事等参加者	8,500人						

\*1) 関連催事等参加者とは、企画・特別展等に合わせ開催する講演・講習等のほか、管理者以外の者が主催した日本絹の里施設を利用した行事等への参加者です。

\*2) このほかにも適宜成果目標を設定し、事業計画書に記載して下さい。

## 第4 指定の期間

平成28年4月1日から平成33年3月31日までの5年間とします。

ただし、指定の期間中であっても、施設の管理を継続することができないと認められるときは、指定を取り消すことがあります。

## 第5 申請に必要な資格

指定の申請を行うことができるのは、法人その他の団体（以下「団体」という。）で、次に掲げる条件のすべてを満たす者とします。

- 1 団体又はその代表者が、次の事項（欠格事項）に該当しないこと（(6)及び(9)については、役員等を含む。）
  - (1) 法律行為を行う能力を有しない者（法人でない団体の場合、その代表者）
  - (2) 破産者で復権を得ない者
  - (3) 地方自治法施行令第167条の4第2項（同項を準用する場合を含む。）の規定により、群馬県における一般競争入札等の参加を制限されている者
  - (4) 当該団体の責めに帰すべき事由により、地方自治法第244条の2第11項の規定に基づき群馬県又は他の地方公共団体から指定を取り消され、その取消しから2年を経過しない者
  - (5) 暴力団（暴力団員による不当な行為の防止等に関する法律第2条第2号に規定する暴力団をいう。以下同じ。）
  - (6) 暴力団の構成員（暴力団の構成団体の構成員を含む。以下同じ。）又は暴力団の構成員でなくなった日から5年を経過しない者（以下「暴力団員等」という。）
  - (7) 暴力団員等が事業活動を実質的に支配している者
  - (8) 親会社等又はその代表者、役員等が(5)から(7)までに該当する者
  - (9) (5)から(8)までに掲げる者と便益の供与、交際等の関係を有する者（雇用又は使用している場合及び業務委託、資材調達等をしている場合を含む。）
  - (10) 納付すべき税（群馬県税、法人税（法人の場合）、申告所得税（法人でない団体の場合、その代表者）、消費税及び地方消費税）を滞納している者
  - (11) 障害者の雇用の促進等に関する法律に基づく障害者雇用率が達成されておらず、かつ、障害者雇用納付金を滞納している者
  - (12) 群馬県議会議員、知事、副知事、企業管理者及び行政委員会の委員が無限責任社員、取締役、執行役若しくは監査役若しくはこれらに準ずべき者、支配人又は清算人となっている団体（議員以外の者にあつては、群馬県が資本金、基本金その他これらに準ずるものの2分の1以上を出資している法人を除く。企業管理者及び行政委員会の委員については、その職務に関連する施設に限る。）
- 2 群馬県内に現に若しくは平成28年3月31日までに事務所又は事業所を有する団体であること。
- 3 後記第10-2の説明会に参加できる団体であること。

## 第6 申請の方法

### 1 提出書類

指定管理者指定申請書（群馬県公の施設に係る指定管理者の指定の手続等に関する条例施行規則別記様式1）（別添様式第1号）に、次に掲げる書類を添えて申請してください。

なお、審査の過程で追加資料の提出を求められることがありますので、あらかじめ御承知おきください。

- (1) 事業計画書（別添様式第2-1号、第2-2号、第2-3号及び第2-4号）  
事業計画書には、次の事項を記載してください。
  - ・ 団体に関する事項
  - ・ 管理運営方針に関する事項
  - ・ 実施計画に関する事項
  - ・ 収支計画に関する事項

- ・管理運営体制に関する事項
  - ・自主事業に関する事項
  - ・独自に設定する成果目標（任意）
- (2) 事業計画書要旨（別添様式第3号）  
事業計画書の内容をA4判2ページ程度にまとめてください。  
なお、事業計画書要旨は、申請受付期間終了後、群馬県ホームページで公表します。
- (3) 申請の日の属する事業年度の直近3事業年度における貸借対照表及び損益計算書又はこれらに類する書類
- (4) 申請の日の属する事業年度の前事業年度における事業報告書又はこれに類する書類
- (5) 定款、寄附行為、規約又はこれらに類する書類
- (6) 法人にあつては登記事項証明書、法人以外の団体にあつては代表者の住民票の写し
- (7) 役員の名簿
- (8) 群馬県税、消費税及び地方消費税、その他納付すべき税の納税証明書
- (9) 労働保険に加入していることを証する書類（従業員を雇用していない事業者は除く。）
- (10) 社会保険に加入していることを証する書類（従業員を雇用していない事業者は除く。）
- (11) 就業規則の写し（届出義務がある事業者に限る。）
- (12) 障害者の雇用の促進等に関する法律に定める障害者雇用状況報告書の写し（提出義務がある事業者に限る。）
- (13) 障害者の雇用の促進等に関する法律に定める障害者雇用納付金にかかる申告書の写し及び納付書の写し（平成25年度及び平成26年度のもの）（対象となる事業者に限る。）
- (14) 団体又は代表者が欠格事項に該当しない旨の申告書（別添様式第4号）

## 2 提出方法

- (1) 提出場所  
〒371-8570 群馬県前橋市大手町一丁目1番1号  
群馬県農政部蚕糸園芸課蚕糸係（群馬県庁18階北側フロア）
- (2) 提出方法  
持参又は郵送（書留扱い）  
\*）電子メールやファクシミリによる提出は無効となります。
- (3) 提出部数  
正本1部（編綴済み）、副本1部（未編綴）及び申請書類の電子データ1部。  
なお、添付書類等で印刷・複写が困難なリーフレット等の資料は20部とします。

## 3 著作権の帰属等

- (1) 提出された申請書類の著作権は、申請者に帰属します。
- (2) 県は、選定結果の公表などに際し必要な場合は、申請書類の内容を無償で使用することができるものとします。
- (3) 提出された書類は、群馬県情報公開条例により非公開とすべき部分を除き、公開することがあります。

## 4 その他

- (1) 申請者名は、事業計画書要旨と合わせて、申請受付期間終了後に群馬県ホームページで公表します。
- (2) 提出された申請書類は、理由のいかんを問わず、返却いたしません。  
また、申請書類の修正・再提出や申請の撤回は一切できません。
- (3) 提案は、1応募者につき1提案までとし、複数提案することはできません。

## 第7 申請受付期間

申請を受け付ける期間は、平成27年8月20日（木）から平成27年8月31日（月）までの午前9時から午後5時までとします（土曜日・日曜日及び祝日を除く）。

郵送の場合は、平成27年8月31日（月）必着とします。

## 第8 選定委員会の設置及び審査・選定

指定管理者の選定については、その選定過程や手続の透明性・公正性を高めていくため、外部の有識者で構成する群馬県立日本絹の里指定管理者選定委員会（以下「選定委員会」という。）を設置し、総合的に審査・選定を行います。

審査は、書類審査による第1次審査と、申請団体によるプレゼンテーション及び申請団体に対するヒアリングを踏まえた第2次審査を行います。

## 第9 選定の基準

### 1 第1次審査

申請書類を基に、主として申請に必要な資格を具備しているか、施設管理を安定して行う能力があるかを審査します。

### 2 第2次審査

選定委員会は、次の基準により審査の上、第2次審査で合計得点が第1位となった者について、指定管理者の候補者に適すると判断した場合に、その旨を群馬県に答申します。

群馬県は、選定委員会の答申結果を基に候補者を決定します。

ただし、合計得点が第1位であっても、合計得点が50点に満たない場合又は選定基準の中で得点が「D 劣っている」の基準点に満たないものがある場合は、候補者に選定しません。

また、選定委員会において各選定委員の採点状況等を総合的に検討し、合計得点が第1位でない者を候補者に適すると判断する場合があります。

### 3 選定基準

(1) 事業計画の内容が県民の平等な利用を確保することができるものであること。

（主なチェック項目：施設管理の基本的な考え方、平等・公平なサービスの提供等）

(2) 事業計画の内容が当該施設の設置の目的を効果的かつ効率的に達成することができるものであること。

（主なチェック項目：サービス向上の取組の妥当性、独自のぞん新たなアイデアの活用、収支計画の実現可能性等）

(3) 事業計画の内容が、施設の管理運営に係る経費の削減を図るものであること。

（主なチェック項目：経済性）

(4) 指定管理者の指定を受けようとする団体が、事業計画に沿った管理を安定して行う能力を有するものであること。

（主なチェック項目：管理運営体制の妥当性、財務状況の健全性、法令遵守等）

(5) その他施設の設置目的を達成するために必要と認める基準を満たすものであること。

（主なチェック項目：利用者要望への対応、緊急時の対応、専門的知識等）

### 4 審査項目、審査内容及び配点等

別紙1「群馬県立日本絹の里指定管理者選定基準」を参照のこと。

## 5 障害者雇用率加算等

申請者の障害者雇用率（障害者の雇用の促進等に関する法律施行令又は同法施行規則に基づく報告における実雇用率を指す。以下同じ。）の達成の程度に応じて上記の配点とは別に、下表のとおり加減点項目・配点を定めるものとする。

なお、法定雇用障害者数を満たしていない申請者については、指定管理期間中の達成に努めることとする。

1. 障害者雇用率が2.0%以上2.3%の場合（地方公共団体を除く）	
・ 障害者雇用状況の報告義務（*1）がある団体	3点の加算
・ 障害者雇用状況の報告義務（*1）がない団体	4点の加算
2. 障害者雇用率が2.3%以上の場合（地方公共団体を除く）	
・ 障害者雇用状況の報告義務（*1）がある団体	4点の加算
・ 障害者雇用状況の報告義務（*1）がない団体	5点の加算
3. 地方公共団体の場合（括弧内は教育委員会）	
・ 障害者雇用率が2.3%（2.2%）以上2.6%（2.5%）未満	3点の加算
・ 障害者雇用率が2.6%（2.5%）以上	4点の加算
4. 過去2年分（*3）の障害者雇用納付金について、滞納があった場合	5点の減点

\*1 障害者の雇用の促進等に関する法律に定められている国への報告を指す。

\*2 3年以上継続して上記障害者雇用率を満たしていたにも拘わらず、障害者の都合による離職等により、指定管理者募集年度に上記障害者雇用率を満たせない特別な事情が認められる場合で、今後障害者の新たな採用の意向が認められるときは、上記加点の50%を限度として加点する。

\*3 指定管理者募集年度の前年度申告分及び前々年度申告分を指す。

## 第10 スケジュール

### 1 申請書の配布

#### (1) 配布期間

平成27年7月1日（水）から、平成27年7月17日（金）まで

#### (2) 配布場所

ア 群馬県前橋市大手町一丁目1番1号

群馬県農政部蚕糸園芸課蚕糸係（群馬県庁18階北側フロア）

イ 群馬県ホームページ（<http://www.pref.gunma.jp/07/a0700227.html>）

#### (3) 配布時間

ア 群馬県農政部蚕糸園芸課蚕糸係での配布

配布期間内（土曜日・日曜日及び祝日を除く）の午前9時から午後5時まで

イ 群馬県ホームページでの配布

配布期間内の終日

\*1) 配布最終日は午後4時をもって掲載を終了します。

\*2) サーバーや回線の状況により、一時的に閲覧・ダウンロードができない場合があります。

### 2 申請に関する説明会及び現地説明会

この説明会及び現地説明会への出席は、申請の資格要件です。次のとおり開催しますので、説明会参加申込書（別添様式第5号）により申し込んで下さい。

なお、ファクシミリで参加申込みをされる場合には、送信後、後記第13の問い合わせ先へ電話による申込確認を必ずしてください。



- (1) 日時  
平成27年7月30日(木) 午後1時30分から午後3時30分まで
- (2) 場所  
群馬県立日本絹の里
- (3) 申込期限  
平成27年7月24日(金)

\*) 申請書受付締切日までの間は、現地説明会以外の日においても、随時施設の見学が可能ですが(要事前連絡)、現地での説明等の対応はできない場合があります。

### 3 申請に関する質問

申請に関する質問は、原則として、質問票(別添様式第6号)により行ってください。質問票は、後記第13の問い合わせ先までお送りください(平成27年8月10日(月)まで:原則、メール送信としますが、ファクシミリ送信の場合は、電話により受信確認をお願いします)。

### 4 第1次審査結果の通知

第1次審査の結果については、平成27年9月頃にすべての申請者に対して通知します。

### 5 プレゼンテーション及びヒアリング

第1次審査を通過した団体については、申請内容等に関するプレゼンテーション及びヒアリングを実施します。日時・場所等の詳細は、第1次審査の結果と合わせて連絡します。

### 6 選定結果の通知

指定管理者の候補者の選定結果については、平成27年11月頃にすべての申請者に対して通知します(最終的な指定は8のとおり)。

### 7 選定結果の公表

指定管理者の候補者を選定した審査の過程や審査結果等については、群馬県ホームページで公表します。

### 8 指定管理者の指定

指定管理者の指定については、県議会(平成27年第3回後期定例会)における議決を経たのちに行います。

## 第11 管理費用

### 1 群馬県が指定管理者に支払う指定管理料の総額

群馬県が指定期間中に支払う指定管理料の総額は、次に示す額を上限とします。

収支計画において指定管理料がこの額を超えている申請は、第1次審査において失格とします。

#### 指定管理料の額

475,780千円以内(消費税及び地方消費税を含む5年間の総額)

なお、この上限額は予定金額であり、実際の上限額は、事業計画書の中で提案された額を上限として、群馬県の予算の範囲内において協議により定める額とします(具体的には、後記第12-1の基本協定で定めるものとします)。

また、各年度の指定管理料は、各会計年度の群馬県の予算の範囲内において協議により定める額とします(具体的には、後記第12-1の年度協定で定めるものとします)。

## 2 管理費用の算出

管理費用の算出にあたっては、人件費、維持管理費、企画展示費、修繕費、事務費、租税公課など、管理業務に必要な経費を計上し、提案してください。

- \*1) 利用者数等を適正に見積もって管理費用を積算してください。
- \*2) 利用料金は指定管理者の収入となりますが、管理費用の積算にあたっては、仕様書第4-2に注意してください。
- \*3) 利用料金収入を含めた収入と管理費用との差額を指定管理料収入として計上してください。
- \*4) 利用料金の実績に変動があっても、原則として指定管理料は変更しません。
- \*5) 直近5カ年の収支の状況、施設利用の状況等は別紙2のとおりです。
- \*6) 施設の維持管理・修繕及び機械・設備類の保守点検・修繕及び備品の維持管理・購入にかかる経費積算にあたっては、仕様書第4-4及び5に注意してください。

## 3 支払方法

指定管理料は、原則として、精算払いとなります。

四半期ごとに前払金を請求することも可能としますが、具体的には群馬県と指定管理者とが協議のうえ、後記第12-1の年度協定で定めるものとします。

## 4 管理費用の経理

管理費用の経理は、団体の他の事業に係る経理と明確に区分した上で群馬県の会計年度（4月1日から翌年3月31日まで）ごとに区分してください。また、指定管理業務に係る専用の口座を開設してください。他の事業との共通経費がある場合は、あらかじめ適正な配賦基準を定めて計上してください。

また、自主事業を行う場合は、自主事業に係る経費を区分して経理してください。

## 5 消費税及び地方消費税（以下「消費税等」とする。）の扱い

指定期間を通して、消費税等は税率8%で算定してください。

なお、指定期間中に消費税等の税率が引き上げられた場合については、関係経費について確認の上、必要額を見直すこととします。

指定管理者として指定された場合、協定書の締結にあわせて、課税事業者届出書（別添様式第7号）又は免税事業者届出書（別添様式第8号）を提出していただきます。

# 第12 その他の留意事項

## 1 協定に関する事項

指定管理者に指定された場合には、指定の期間を通じた「基本協定書」と、「年度協定書」を締結することになります。

### 【基本協定書】

基本協定書に定める主な事項は、次のとおり予定しています。

- ① 指定管理者が行う業務に関する事項
- ② 当該施設の管理費用等に関する事項
- ③ 事業計画書等の提出に関する事項
- ④ 自主事業に関する事項
- ⑤ 個人情報の保護に関する事項
- ⑥ その他必要な事項
  - ・ 協定の目的
  - ・ 指定の期間
  - ・ 協定の適用関係
  - ・ 区分経理

- ・文書の管理及び保存
- ・秘密の保持
- ・備品の取扱い
- ・月例報告書の作成及び提出
- ・モニタリングの実施
- ・リスク分担
- ・委託の原則禁止
- ・権利義務の譲渡の禁止
- ・緊急時の対応
- ・不可抗力による業務の免除
- ・指定の取消し
- ・指定管理者による協定解除の申出
- ・管理業務の引継ぎ
- ・運営協議会の設置
- ・原状回復義務
- ・損害賠償
- ・諸規則の整備及び提出（個人情報保護、情報公開、使用承認事務処理、緊急時の連絡体制、省エネルギー関係法令に基づく管理標準等）
- ・暴力団等の排除（指定管理業務からの排除、利用からの排除）

#### 【年度協定書】

年度協定書に定める主な事項は、次のとおり予定しています。

- ① 当該年度の業務内容（事業計画）
- ② 当該年度の管理費用に関する事項
- ③ その他必要な事項

#### 2 事業計画書の提出について

指定管理者には、各年度の9月末日までに、翌年度の事業内容等を記載した事業計画書を群馬県に提出し、承認を得ていただきます（平成28年度の事業計画書については群馬県が別途指定する期日までに提出）。この承認内容をもとに年度協定書を締結いたします。

#### 3 指定の取消し等

- (1) 前記第10-8により指定管理者の指定を受けた者が正当な理由なく協定締結に応じない場合は、指定管理者の指定の議決後においても、当該指定を取り消す場合があります。
- (2) 協定締結までの間に次のいずれかの事項に該当することが判明した場合は、指定管理者の指定を取り消し、協定を締結しないことがあります。
  - ア 資金事情の悪化等により、適正な施設管理を継続することが確実でないと認められるとき
  - イ 著しく社会的信用を損なう等により、指定管理者としてふさわしくないと認められるとき
- (3) 指定の期間中であっても、施設の管理を継続することが適当でないと認めるときは、指定管理者の指定を取り消し、又は期間を定めて指定管理業務等の停止を命じることがあります。
- (4) 指定管理者による協定解除の申出を受けた場合、申出がやむを得ないものと認めるときは、協定を解除し、指定管理者の指定を取り消すことができるものとします。この場合、あらかじめ協定書において定めた額を違約金として指定管理者に請求することがあります。

#### 4 法令遵守に関する事項

指定管理者は、次に掲げる関連する法令等を遵守し、業務を遂行していただきます。

- (1) 地方自治法及びその他関係法令
- (2) 群馬県公の施設に係る指定管理者の指定の手続き等に関する条例
- (3) 群馬県公の施設に係る指定管理者の指定の手続き等に関する条例施行規則

- (4) 群馬県立日本絹の里の設置及び管理に関する条例
- (5) 群馬県立日本絹の里の設置及び管理に関する条例施行規則
- (6) 群馬県暴力団排除条例
- (7) 労働基準法その他労働関係法令
- (8) エネルギーの使用の合理化に関する法律その他省エネルギー関係法令
- (9) 障害者の雇用の促進等に関する法律
- (10) 消防法その他施設及び設備の維持管理又は保守点検に関する法令
- (11) その他の関係法令

**5 障害者の雇用に関する事項**

- (1) 本施設において、5人以上の職員を雇用する場合は、次表のとおり施設自体での障害者雇用に努めてください。

施設の従業員数	雇用する障害者数
5人～49人	0.5人以上
50人～74人	1人以上
75人～99人	1.5人以上
100人～124人	2人以上
125人～149人	2.5人以上
150人以上	3人以上

\*短時間（週所定労働時間が20時間以上30時間未満）労働者は、1人を0.5人としてカウント

\*重度身体障害者、重度知的障害者は1人を2人としてカウント

ただし、短時間の重度身体障害者、重度知的障害者は1人としてカウント

- (2) 指定管理者に指定された場合には、当該団体として、障害者の雇用の促進等に関する法律で定められた基準を満たすよう、障害者の雇用に努めてください。

**6 損害賠償責任保険に関する事項**

指定管理者としての注意義務を怠ったことなどにより、利用者や第三者、借り受け物品等に損害を与えた場合の備えとして、指定管理者の負担において損害賠償責任保険等に加入していただきます。

\*) 詳細については仕様書第4-3のとおりです。

**7 情報公開・個人情報保護に関する事項**

- (1) 情報公開に関する事項

指定管理者に指定された場合には、群馬県情報公開条例に基づき、日本絹の里の管理に関する範囲において、群馬県に準じる取扱いを定めた規程等を制定していただきます。

- (2) 個人情報保護に関する事項

指定管理者に指定された場合には、群馬県公の施設に係る指定管理者の指定の手続等に関する条例並びに個人情報の保護に関する法律及び群馬県個人情報保護条例に基づき、施設の管理に関し知り得た個人情報等の保護について適切な対応を図っていただきます。

**8 使用承認の基準の設定等に関する事項**

日本絹の里の有料施設等の使用承認については、群馬県行政手続条例に基づき、審査基準及び標準処理期間を定めていただきます。

## 9 責任分担に関する事項

県と指定管理者の責任分担は、協定書で定めることとしますが、県の基本的な考え方は概ね次のとおりです。

項目	指定管理者	群馬県	備考
有料施設等の利用承認等	○		
有料施設等の利用料金徴収等	○		
施設等の維持管理・保守点検	○		
施設等の小規模修繕	○		
施設の整備・大規模修繕(60万円以上)		○	
施設に係る火災保険加入		○	
来館者傷害保険加入	○		
展示・催事等の企画・開催・広報	○		
情報の提供・相談	○		
施設に係る行政財産使用許可		○	
備品の日常管理	○		
日常の安全管理	○		
緊急事態発生時の対応	○	○	
包括的管理責任		○	

\*) 施設の維持管理・修繕及び機械・設備類の保守点検・修繕等に要する経費の負担の詳細については、仕様書第4-5を参照して下さい。

## 10 モニタリングに関する事項

より効率的かつ効果的な管理運営を行うため、指定管理者、県、第三者によるモニタリングを行います。

### 【指定管理者によるセルフモニタリング】

#### (1) 利用者満足度調査

指定管理者は、利用者の意見や要望等を把握するため、毎年度定期的に利用者満足度調査（お客様アンケートなど）を実施することとします。また、その結果及び業務改善の状況等について群馬県に報告をしていただきます。

#### (2) セルフモニタリング

指定管理者は、施設の管理運営状況について、群馬県の指定する様式により、指定管理者自身による自己点検を定期的に行うこととします。

### 【群馬県によるモニタリング】

#### (1) 運営協議会

群馬県は、指定管理者と管理運営業務に関する情報交換や調整等を行うため、運営協議会を定期的開催します（半期に1回以上開催）。

#### (2) 月例報告書

群馬県は、毎月指定管理者が作成する月例報告書をもとに、業務の実施状況等について確認を行います。

#### (3) 事業報告書

群馬県は、指定管理者が毎年度終了後60日以内に提出する事業報告書をもとに、業務の実施状況及び利用状況等に関する事項について、検査を行います。

#### (4) 財務諸表等経営の状況を示す書類

群馬県は、指定管理者の事業会計年度決算ごと（中間決算を含む）に、財務諸表等経営の状況を示す書類の提出を受け、検査を行います。

#### (5) 管理運営状況の確認調査及び評価

群馬県は、指定管理者に対し、定期的に管理運営状況の確認調査及び評価を行います。なお、管理運営状況は年度ごとに評価します。

(6) 管理運営状況の公表

群馬県は、(5)の結果について群馬県のホームページで公表します。

(7) 監査委員及び外部監査人による監査

群馬県は、必要に応じて随時、監査委員及び外部監査人による監査を行います。

(8) その他

群馬県は、必要と判断した事項について、随時調査をし、報告を求めることがあります。

【第三者（評価委員会）によるモニタリング】

(1) 管理運営状況の確認調査及び評価

群馬県から委嘱を受けた第三者による評価委員会は、管理運営状況の確認調査を定期的に行います。なお、管理運営状況は年度ごとに評価します。

(2) 管理運営状況の公表

群馬県は、(1)の結果について群馬県のホームページで公表します。

## 11 引継ぎに関する事項

(1) この募集により指定管理者が交替することとなった場合、新たな指定管理者は、指定管理者指定後に群馬県及び現在の指定管理者と、速やかに業務の引継ぎについて協議を行い、平成28年度からの管理が円滑に開始できるよう、引継ぎを行うこととします。

また、指定管理開始日に先立ち、管理運営に必要な人材や資材を確保してください。

(2) 引継ぎにあたって必要な経費は、原則として新たな指定管理者の負担とします。

(3) 施設の管理開始前に、現在の指定管理者が既に受け付けている平成28年4月1日以降の施設利用等の予約については、新たな指定管理者が引き継ぐものとします。

## 12 その他

(1) 申請に係る経費は、すべて申請者の負担とします。

(2) 次のいずれかに該当するときは、失格とします。

ア 申請書類に虚偽の記載があったとき。

イ 選定に関して選定委員と接触したとき。(申請前を含む。)

ウ 提出期限までに必要な書類が揃わなかったとき。

エ その他不正な行為があったとき。

(3) 申請情報について暴力団等との関係の有無を関係機関に照会することがあります。

(4) 指定後に暴力団等との関係その他欠格事項に該当することが判明した場合は指定の取消し等を行います。

(5) 指定後に指定管理者の業務の内容が仕様書の条件を満たさない場合で、かつその改善が見込めない場合又は県が改善のために業務の一部を実施した場合には、管理費用を減額することとなる場合があります。

(6) 指定の期間中に情勢変化等があった場合は、指定管理者の業務の内容の変更及び指定の期間を短縮する場合があります。

## 第13 問い合わせ先

群馬県農政部蚕糸園芸課蚕糸係

〒371-8570 群馬県前橋市大手町一丁目1番1号

電話 027-226-3092

ファクシミリ 027-243-7202

メール sanshien@pref.gunma.lg.jp

別紙1 群馬県立日本橋の里指定管理者選定基準

- (1) 採点は、下表の配点項目ごとに、次の基準により各選定委員が評価し、その項目の採点欄の得点に換算して行います。  
 A：特に優れている B：優れている C：普通 D：劣っている E：特に劣っている（基準を満たさない）
- (2) 配点項目ごとに全委員の採点を平均したものをその配点項目の得点とし、全配点項目の合計得点を算出します。

選定基準	審査項目	審査内容	配点		採点				
			新規	継続	A	B	C	D	E
(1) 事業計画の内容が県民の平等な利用を確保することができるものであること。	県民の平等な利用の確保	・施設の管理運営を行う上での基本的な考え方は適切か ・県民に対し平等・公平にサービスを提供することができるか	20		20	15	10	5	0
(2) 事業計画の内容が当該施設の設置の目的を効果的かつ効率的に達成することができるものであること。	①サービスの提供内容	・サービス向上のための取組は妥当か ・施設の設置目的に沿った事業計画内容となっているか ・効果的・効率的な工夫がなされているか ・独自の斬新なアイデアが生かされているか ・施設や設備の維持管理の取組は妥当か	25		25	18	13	7	0
	②収支計画	・収支の積算は妥当か ・収支計画と事業計画との整合性はとれているか							
(3) 事業計画の内容が、施設の管理運営に係る経費の縮減を図るものであること。	経済性	・経費節減のための工夫は図られているか	5		*1				
(4) 指定管理者の指定を受けようとする団体が事業計画に沿った管理を安定して行う能力を有するものであること。	①管理運営体制	・組織及び職員の勤務体制は妥当か ・職員配置計画は妥当か ・責任の所在は明確となっているか ・有資格者や経験者等の配置は妥当か ・外部委託の実施計画は妥当か ・障害者の雇用計画は妥当か *2	30		30	20	15	10	0
	②財務状況	・団体の財務状況は健全か							
	③法令遵守等	・法令違反の有無（過去3年間） ・法令遵守及び団体（企業）倫理への取組は妥当か（倫理規程、公益通報者保護制度の整備状況等） ・労働保険や社会保険に加入しているか ・障害者雇用への取組							
(5) その他施設の設置目的を達成するために必要と認める基準	①利用者要望への対応	・利用者等からの苦情・要望の把握及びそれらへの対応体制は妥当か ・トラブルの未然防止及び発生時の対策は妥当か	20 *3	10	新規 20 継続 10	15	10	5	0
	②地域貢献	・地域団体（住民）との連携や地域貢献は十分か			7.5	5	2.5	0	
	③環境問題への取組	・環境保全に対する取組は積極的か							
	④防災対策及び緊急時の対応	・防災対策及び緊急時の対応策は妥当か							
	⑤個人情報保護及び情報公開の取組	・個人情報保護の取組は妥当か ・情報公開の取組は妥当か							
	⑥専門的知識	・指定期間の当初から円滑に業務を実施できる知識等を有しているか ・これまでの管理実績に問題はないか ・有資格者・経験者の確実な確保は可能か	10 *3	継続 10	7.5	5	2.5	0	
計			100						

\*1) 次の算式により得られた結果を採点とします。ただし配点を上限とします。  
 (指定管理料上限額の2割削減を配点の満点、上限額と同額を0点とし、提案額に応じて点数化します。ただし、不当廉価防止のため、2割以上の削減であっても2割削減と同得点とします。)

$$\text{採点} \times \frac{\text{指定管理料上限額} - \text{指定管理料提案額}}{\text{指定管理料上限額} \times 0.2} \quad (\text{小数点以下第2位を四捨五入し小数点第1位まで})$$

\*2) 第12-5の障害者雇用に関する事項の対象となる施設については、雇用計画等を審査する。

\*3) 現指定管理者が申請した場合は、⑥「専門的知識」は単独で配点（10点）し、管理運営状況の評価結果に応じて次の基準により採点します。これにより、現指定管理者については、その他①「利用者要望への対応」、②「地域貢献」、③「環境問題への取組」、④「防災対策及び緊急時の対応」、⑤「個人情報保護及び情報公開の取組」は、合わせて10点満点となります。それ以外の申請者については、⑥「専門的知識」も含めた「その他施設の設置目的を達成するために必要と認める基準」全体を20点満点で採点します。

採点	評価委員会の総括評価		県の年度評価の総合評価
A 10点	A	かつ	直近がA
B 7.5点	B以上	かつ	指定期間中すべてB以上
C 5点	B以上	かつ	直近がB
D 2.5点	C	又は	直近がC
E 0点	D	又は	直近がD

管理運営状況の評価基準  
 A：優良 B：良好 C：要努力 D：要改善





別紙 2

1 収支の状況

(単位：千円)

	平成27年度	平成26年度	平成25年度	平成24年度	平成23年度	
収入①	103,950	105,824	100,399	102,057	102,040	
指定管理費	95,760	95,760	94,000	93,700	94,000	
利用料金	5,972	6,116	3,894	5,433	6,122	
常設展示	5,500	1,670	1,112	1,192	1,251	
特別企画展		4,020	2,349	3,813	4,445	
施設利用		50	4	11	6	4
物品販売所		422	422	422	422	422
その他		0	0	0		
負担金	1,400	2,033	1,466	1,443	1,340	
その他収入	818	1,915	1,039	1,481	578	
支出②	103,950	103,662	98,774	101,064	101,436	
人件費	59,993	58,830	58,166	57,141	58,868	
維持管理費	11,723	12,222	11,576	11,608	11,932	
企画展示費	20,574	20,657	20,391	21,023	18,968	
修繕費	1,100	2,573	768	2,069	1,878	
その他支出(事務費、租税公課ほか)	10,560	9,380	7,873	9,223	9,790	
収支(①-②)	0	2,162	1,625	993	604	
支出のうち光熱水費(電気、水道、LPG)	4,812	5,147	4,650	4,284	3,919	

\* 1) 指定管理者の指定管理業務に係る収支の状況です。

\* 2) 平成27年度については見込額です。

2 施設利用の状況

(単位：人)

	平成27年度	平成26年度	平成25年度	平成24年度	平成23年度
年間利用者数		51,998	41,446	45,301	44,198
観覧者数		35,380	24,910	28,830	30,198
有料観覧者数		19,065	11,943	16,112	18,022
一般		16,869	10,204	14,078	15,822
大学・高校生		241	189	240	220
団体		1,288	905	1,051	1,374
割引		384	434	472	439
友の会		134	83	125	74
パスポート		149	128	146	93
無料観覧者数		16,315	12,967	12,718	12,176
その他利用者		16,618	16,536	16,471	14,000
体験学習参加者		7,515	6,998	8,061	6,819
その他行事参加者		9,103	9,538	8,410	7,181

\* ) 一般、大学・高校生は、団体、割引、友の会への計上分を除いた数です。

3 職員の状況

(単位：人)

	平成27年度	平成26年度	平成25年度	平成24年度	平成23年度
常勤職員	7	7	7	7	7
非常勤職員	8	8	8	8	8
計	15	15	15	15	15



図1「群馬県立日本絹の里」所在地図

所在地 群馬県高崎市金古町888番地1

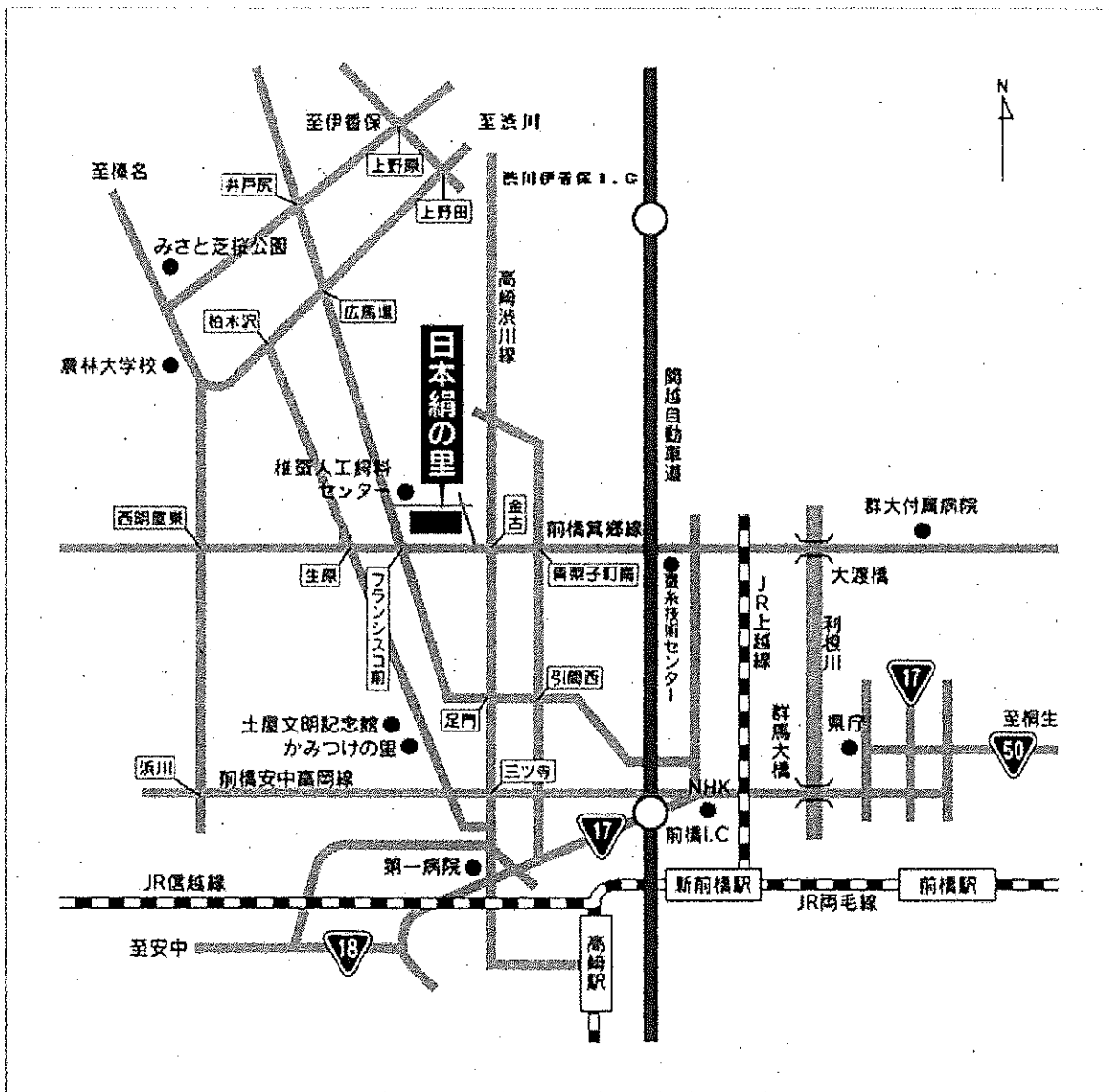

交通

- 関越自動車道前橋 I C から車で 20 分
- JR 前橋駅から  
関越交通バス金古王塚台団地経由群馬温泉行きにて「日本絹の里」下車徒歩 1 分  
群馬バス箕郷行きにて「一の瀬」下車徒歩 8 分
- JR 高崎駅から  
関越交通バス渋川駅行きにて「金古四ツ角」下車徒歩 20 分

図2 「群馬県立日本絹の里」施設配置図

所在地 群馬県高崎市金古町888番地1



図3 「群馬県立日本絹の里」本館1階平面図



図4 「群馬県立日本絹の里」本館2階平面図

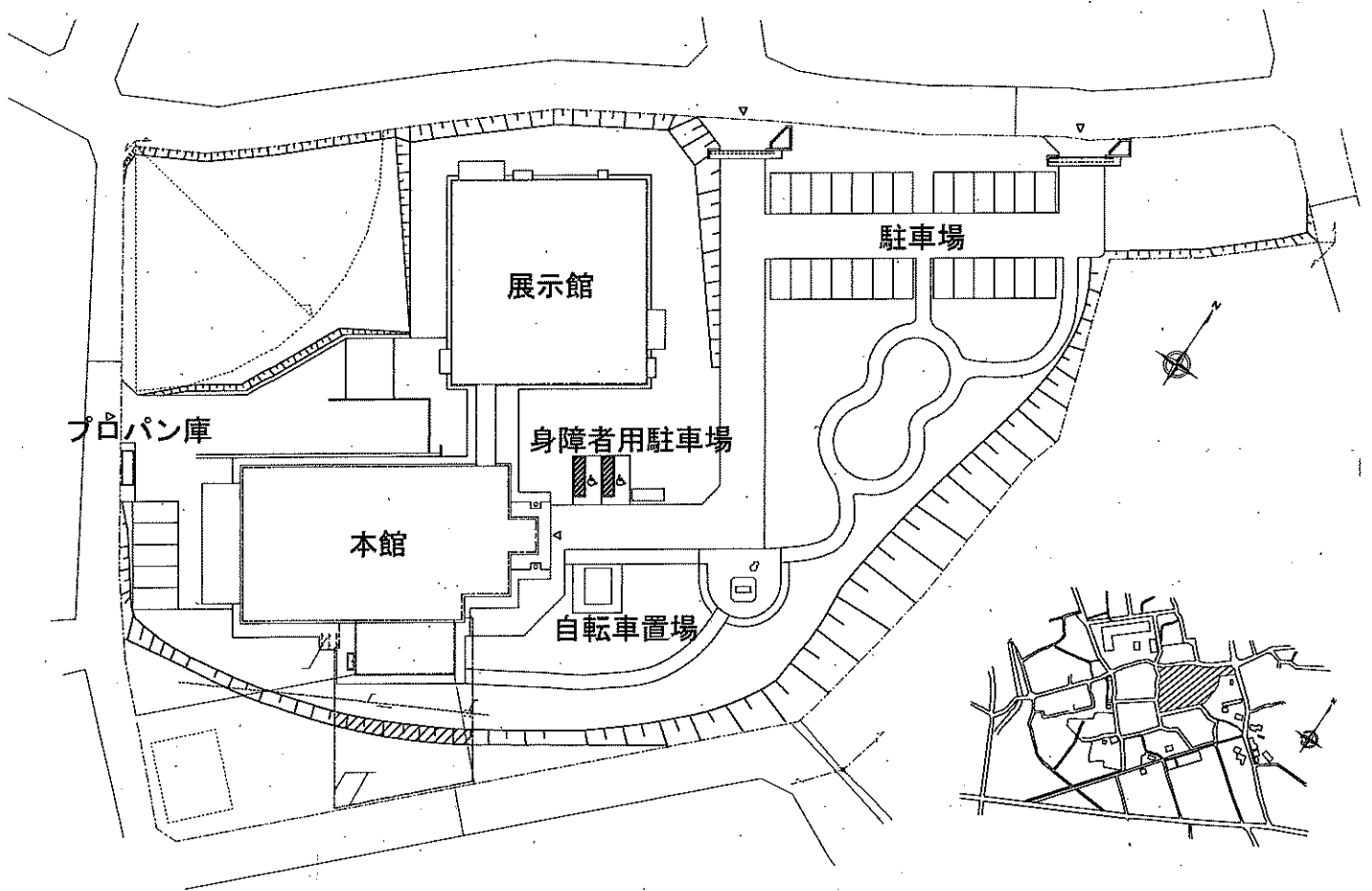

図5 「群馬県立日本絹の里」 展示館平面図

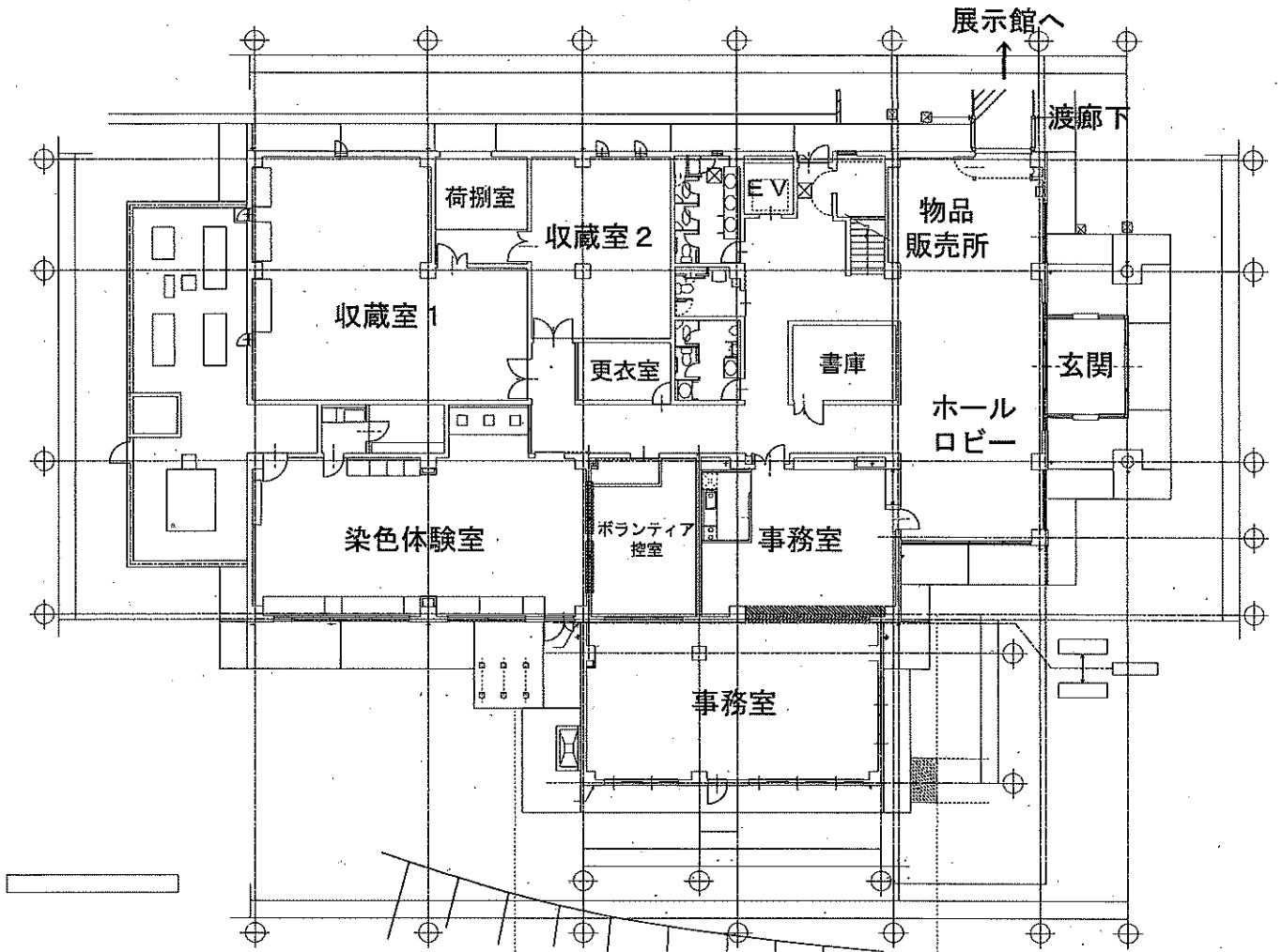

【現時点における展示状況】

- |              |                    |
|--------------|--------------------|
| ①群馬県蚕糸業の足跡   | ⑤映像室（視聴覚室）         |
| ②発見！繭玉ワールド   | ⑥蚕糸・絹業提携システムPRコーナー |
| ③日本の伝統的シルク産業 | ⑦機織り体験コーナー         |
| ④シルクの川       | ⑧カイコとシルクのサイエンス     |

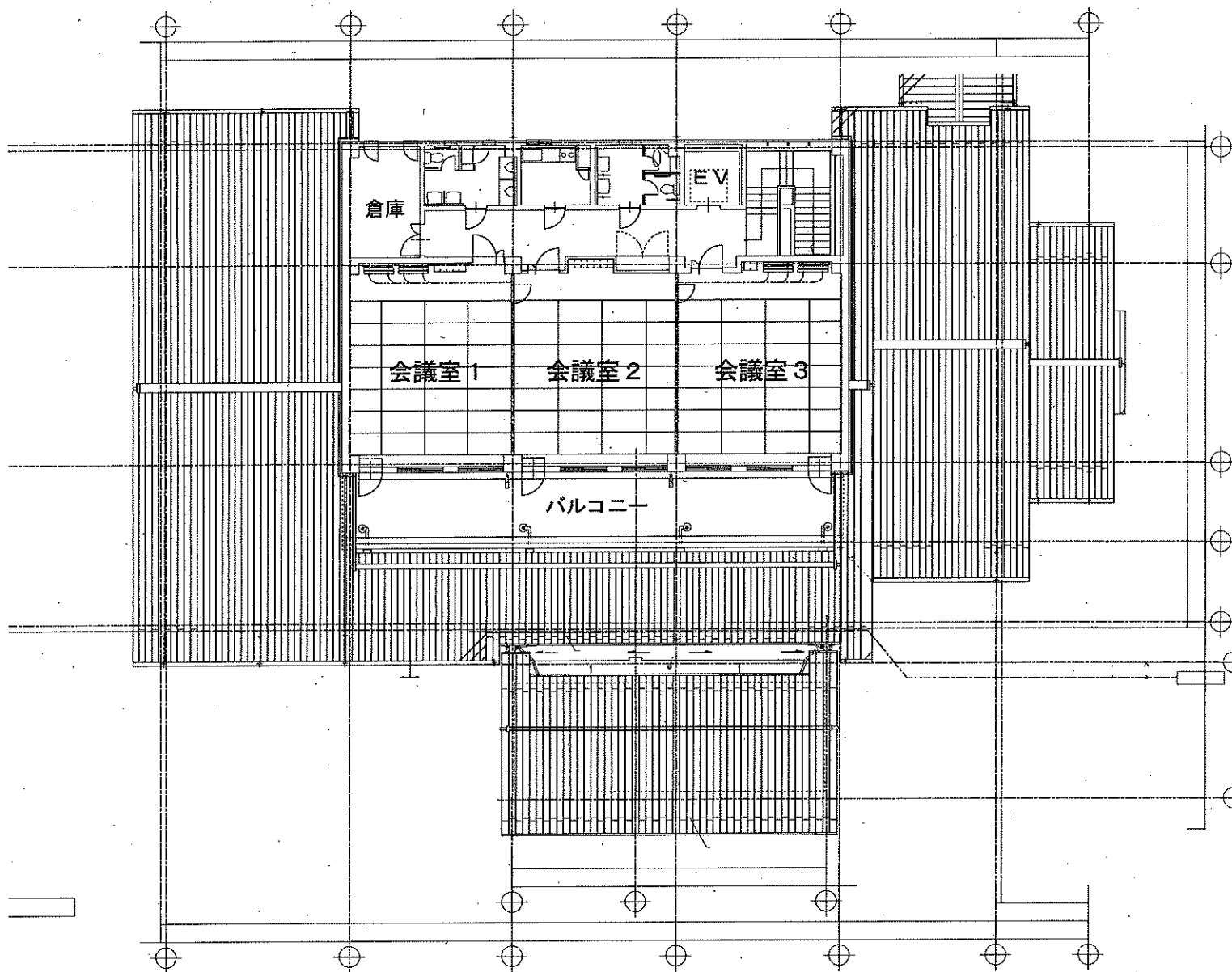
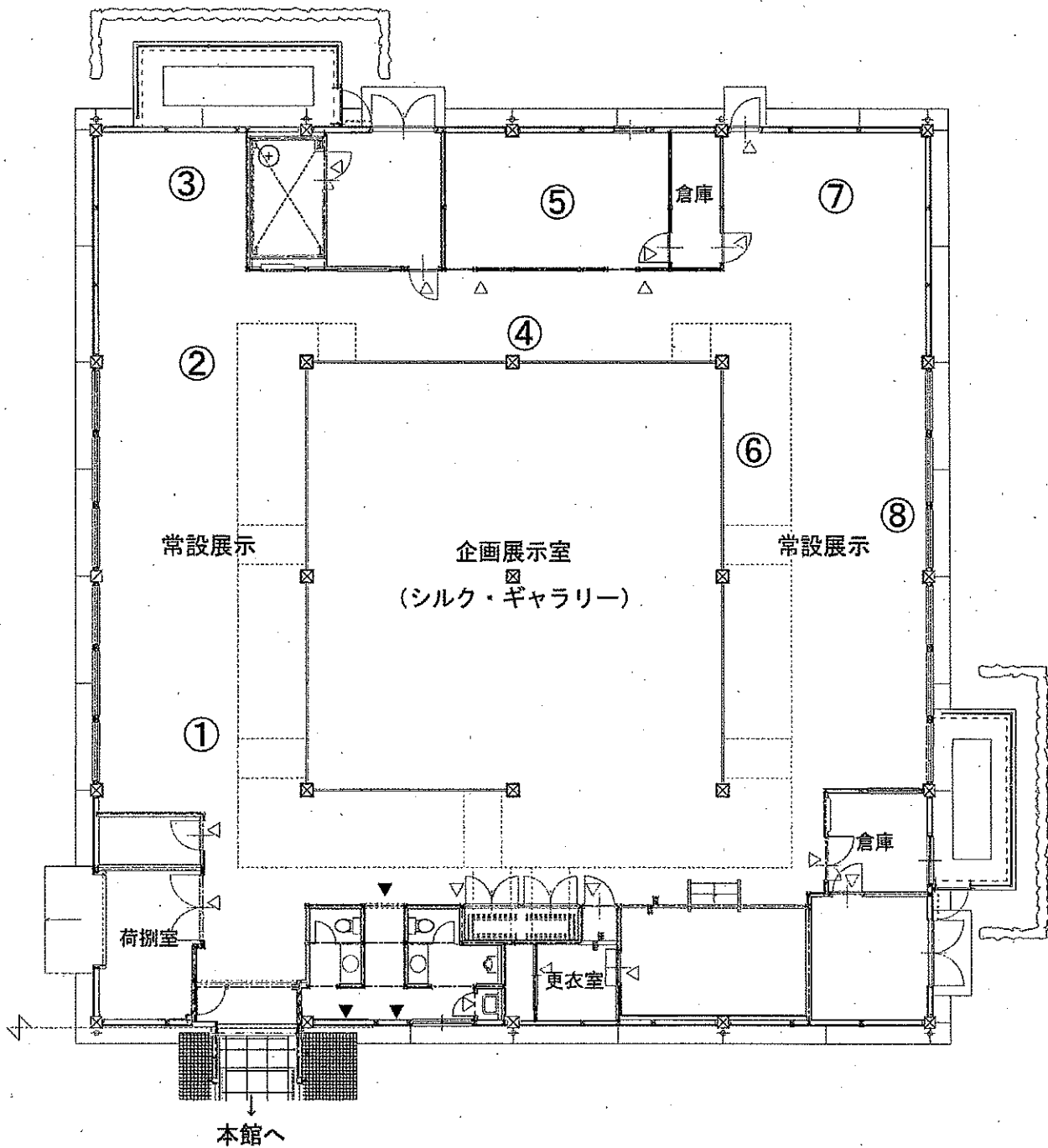
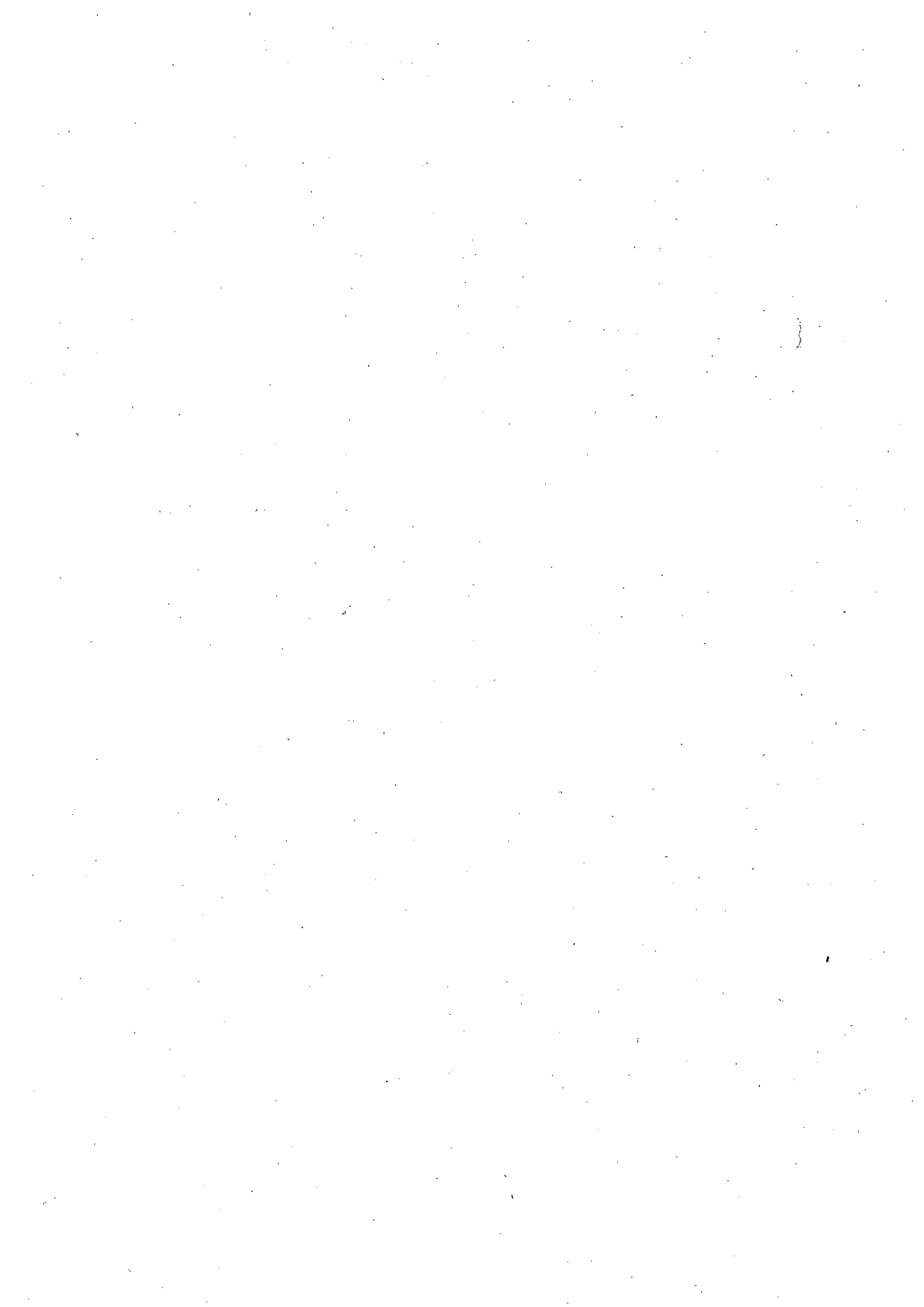



別添様式第1号

別記様式第1号(規格A4)(第3条関係)

指定管理者指定申請書

年 月 日

群馬県知事 へ

申請者 主たる事務所の所在地  
名 称  
代表者氏名 印

下記の公の施設に係る指定管理者の指定を受けたいので、群馬県公の施設に係る指定管理者の指定の手續等に関する条例第3条(同条例第5条において準用する場合を含む。)の規定により、下記のとおり申請します。

記

1 公の施設の名称

群馬県立日本絹の里

2 添付書類

- (1) 事業計画書
- (2) 経営の状況を示す書類
- (3) 定款、寄附行為、規約その他これらに類する書類
- (4) 登記事項証明書その他これに類する書類又は代表者の住民票の写し
- (5) その他の書類

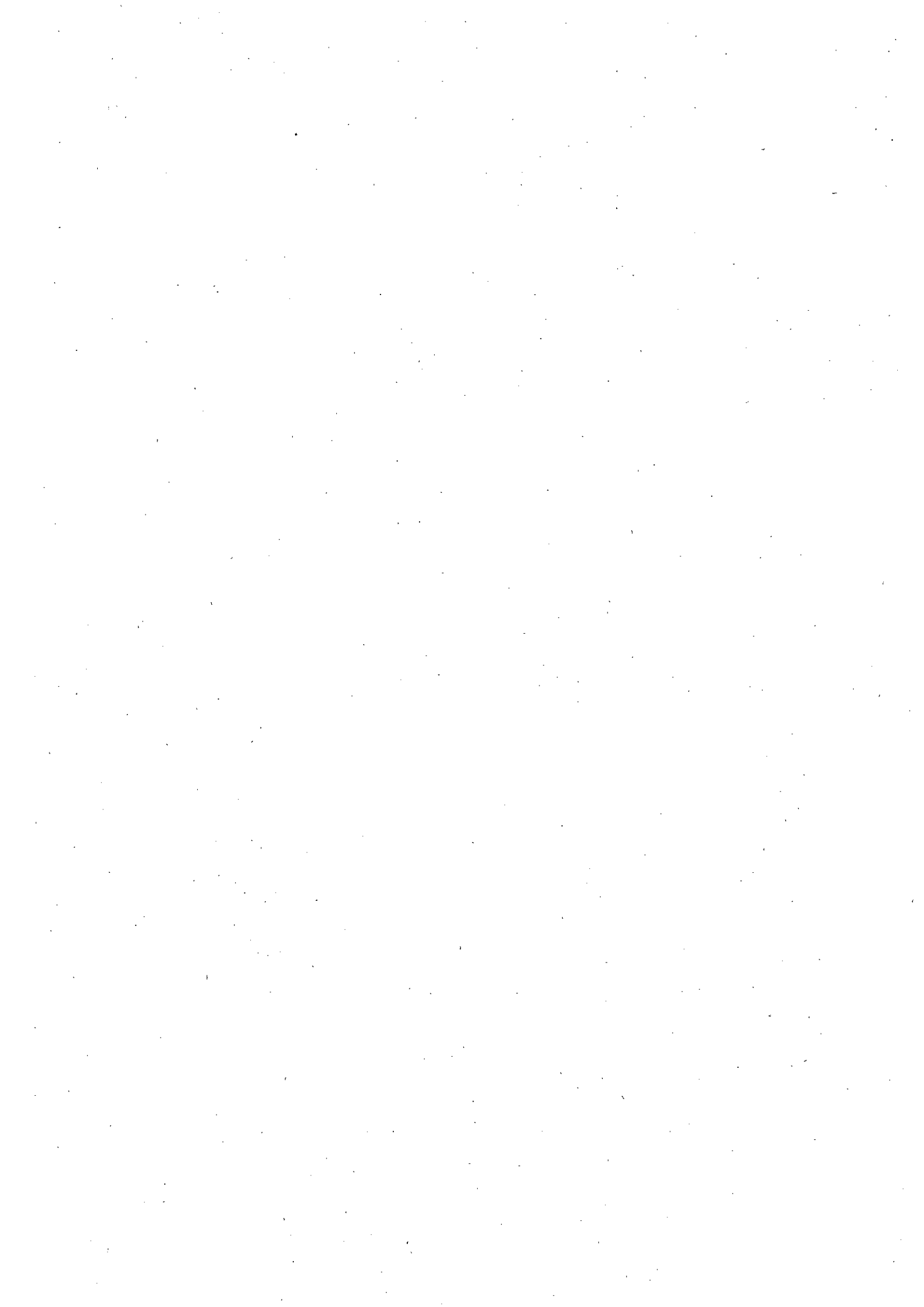

別添様式第2-1号

事業計画書（群馬県立日本絹の里）

団体の名称	
-------	--

1 団体に関する事項	
(1) 団体の概要	
① 団体の名称	
② 代表者氏名	
③ 主たる事務所の所在地	
④ 設立年月日	
⑤ 資本金（基本財産）	
⑥ 従業員数	
⑦ 電話番号	
⑧ 担当部署名	
⑨ 担当者氏名	
⑩ E-mail	
(2) 類似施設等の管理運営実績	

- \* 1) 欄が不足する場合は、別紙を追加すること。
- \* 2) (1) について、代表者及び役員等の名簿を別添様式第2-2号により添付するとともに、障害者雇用の状況について別添様式第2-3号を添付のこと。別添様式第2-4号については、必要に応じて添付のこと。
- \* 3) (2) について、実績がある場合には、施設ごとに、施設名、施設所在地及び管理運営期間を記載すること。

団体の名称	
-------	--

## 2 管理運営方針に関する事項 (成果目標を含む)

(施設の設置目的等を踏まえて、施設の管理運営を行う上での基本的な考え方を記載してください。)

\*1) 欄が不足する場合は、別紙を追加すること。

団体の名称	
-------	--

### 3 実施計画に関する事項

#### (1) 管理業務に関する事項

① 蚕糸絹業に関する企画展示に関する業務

② 蚕糸絹業に関する情報提供に関する業務

③ 蚕糸絹業に関する相談に関する業務

\* 1) 欄が不足する場合は、別紙を追加すること。

\* 2) 年度ごとに内容が異なる場合は、年度ごとに記載のこと。

\* 3) 自主事業の事業計画については、「6 自主事業に関する事項」に記載のこと。

④ 日本絹の里の施設及び附属設備等の維持管理に関する業務

⑤ 日本絹の里の蚕糸絹業に関する資料の管理に関する業務

⑥ 体験室の運営に関する業務

\* 1) 欄が不足する場合は、別紙を追加すること。

\* 2) 年度ごとに内容が異なる場合は、年度ごとに記載のこと。

⑦ その他、日本絹の里の設置の目的を達成するために必要な業務  
(広報宣伝活動)

(安全・衛生管理及び緊急時の対応)

(蚕糸絹業関係者の交流支援)

(その他)

\* 1) 欄が不足する場合は、別紙を追加すること。

\* 2) 年度ごとに内容が異なる場合は、年度ごとに記載のこと。

(2) 利用者の確保に関する事項

① サービス等を向上させるための取組

② 利用者を確保するための取組

③ 利用者等の要望の把握

④ 利用者の苦情等トラブルの未然防止と対応策

\* 1) 欄が不足する場合は、別紙を追加すること。

\* 2) 年度ごとに内容が異なる場合は、年度ごとに記載のこと。



団体の名称	
-------	--

(3) その他の事項

① 法令遵守等への取組  
(基本的な方針)

(法令違反の有無)

過去3年間において関係法令に違反する行為があつて、指導監督機関から指導等を受けたことがある場合は、違反行為の内容、指導内容及び改善状況等を記載してください(貴団体が、当該施設を管理運営するために新たに設立された団体である場合は、貴団体を設立した団体について記載してください)。

(倫理規程、公益通報者保護制度の整備等)

② 情報公開及び個人情報保護への取組

③ 日本絹の里ボランティア及び日本絹の里友の会の活用について

指定管理業務の実施にあたり、ボランティア及び友の会の活用を考えている場合には、その具体的な活用方法のほか、指定管理者によるボランティアの資質向上への取組み、友の会の活動の支援内容等についても記載して下さい。

④ その他

(地域団体・住民との連携や地域貢献への取組や環境保全に対する取組など特記する事項がある場合記載して下さい。)

- \* 1) 欄が不足する場合は、別紙を追加すること。
- \* 2) 年度ごとに内容が異なる場合は、年度ごとに記載のこと。

団体の名称	
-------	--

4 収支計画に関する事項 ( 年度) (単位：千円)		
区分	金額	内訳 (積算根拠など)
<b>収入</b>		
① 指定管理料 (県委託料)		(うち消費税及び地方消費税 円)
② 利用料金		
③ 自主事業収入		
④ 負担金		
⑤		
⑥ その他収入		
収入合計 A		
<b>支出</b>		
① 人件費		
② 維持管理費		
③ 企画展示費		
④ 自主事業支出		
⑤ 修繕費		
⑥ 事務費		
⑦ 租税公課		
⑧		
⑨ その他支出		
支出合計 B		
<b>差引収支額</b>		
A-B		

\* 1) 収支計画に関する事項は、指定期間中の各年度ごとに別業で作成すること。

\* 2) 必要な場合は、適宜区分欄を追加すること。

\* 3) 欄が不足する場合は、適宜各欄を広げて記載すること。

\* 4) 消費税及び地方消費税を含んだ額を記載すること。ただし、指定管理料の内訳欄に、消費税及び地方消費税額を明記すること。

団体の名称	
-------	--

## 5 管理運営体制に関する事項

### (1) 指定管理業務を担当する県内事務所・事業所（設置予定も含む）

名 称：

所 在 地：

電話番号：

### (2) 組織図

### (3) 職員・勤務体制（雇用関係、給与、勤務時間、ローテーション並びに障害者の雇用及び勤務形態など）

\* 1) 「組織図」欄は、分かりやすい形で図示し、( )書で人数も併記すること。

\* 2) 欄が不足する場合は、別紙を追加すること。

団体の名称	
-------	--

(4) その他

① 責任体制（責任の所在、責任者の常駐の有無など）

② 有資格者、経験者の配置等

③ 外部委託関係

業務の委託先等

業務の種類	委託人員	必要な資格等	委託先（予定）

委託先選定方法等の考え方

\*）欄が不足する場合は、別紙を追加すること。

団体の名称	
-------	--

## 6 自主事業に関する事項

### (1) ショップの運営

### (2) その他自主事業

事業名：

事業内容・目的・日本絹の里運営への効果など

\* 1) 欄が不足する場合は、別紙を追加すること。

\* 2) 自主事業が認められない場合、申請自体を辞退する恐れがある時は、必ずその旨を記載してください。

団体の名称	
-------	--

7 独自に設定する成果目標（任意）

--

\*) 欄が不足する場合は、別紙を追加すること。



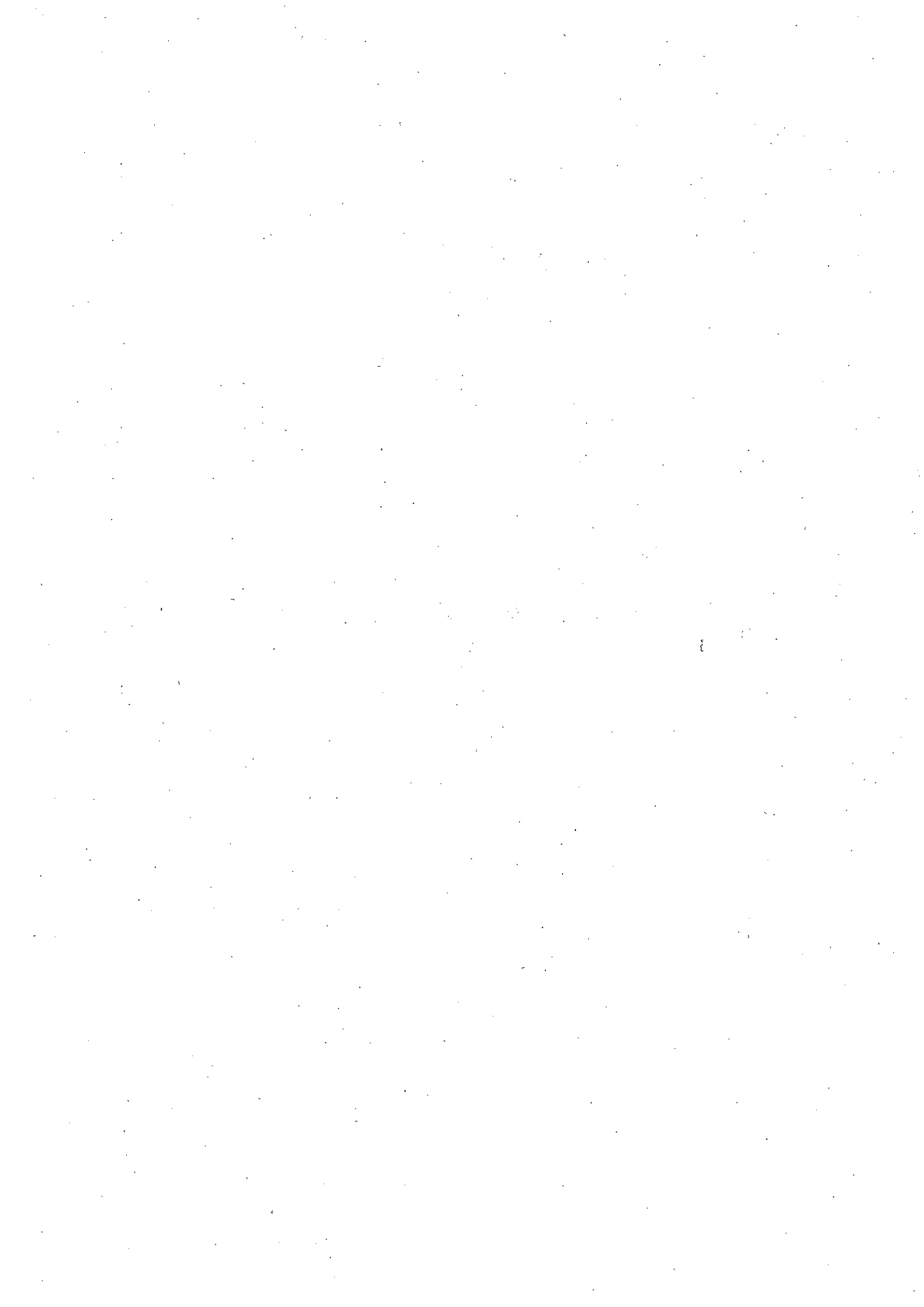



団体の名称	
-------	--

**障害者雇用率等**

◀「障害者雇用状況報告書」の作成義務のある団体は、以下について該当する項目を○で囲んでください。▶※報告書の写しを提出してください。

1 障害者の雇用について

(1) 障害者を雇用している。

ア 法定雇用障害者数を達成している。

イ 法定雇用障害者数を達成していない。※障害者雇用計画書を提出してください。

a 法定雇用障害者数算定の基礎となる労働者の数	人
b 法定雇用障害者数 (a×法定雇用率) (小数点以下は切捨て)	人
c 障害者雇用数	人
d 実雇用率 (c÷a×100)	%
e 障害者不足数 (b-c)	人

(2) 障害者を雇用していない。

常用雇用労働者数： 人

2 過去2年分(※1)の障害者雇用納付金について※障害者雇用納付金の申告義務のある団体は、障害者雇用納付金に係る申告書(写し)及び納付が確認できる書類を提出してください。

ア 滞納したことがない。

イ 滞納したことがある。

ウ 障害者雇用率を達成しており納付義務がない。

エ 障害者雇用納付金制度の対象事業主ではない。

◀「障害者雇用状況報告書」の作成義務のない団体は、以下について該当する項目を○で囲んでください。▶※障害者を雇用していて、障害者雇用加算の適用を受ける場合は、別添様式第2-4号「障害者雇用状況報告書」も提出してください。

1 障害者を雇用している。

雇用率： \_\_\_\_ %

(法定雇用障害者数算定の基礎となる労働者の数： \_\_\_\_ 人、うち障害者： \_\_\_\_ 人)

2 障害者を雇用していない。

常用雇用労働者数： \_\_\_\_ 人

※1 「過去2年分」とは、指定管理者募集年度の前年度申告分及び前々年度申告分を指す。

※2 ジョイント方式により構成された団体は、構成団体ごとに提出する。



障害者雇用状況報告書

平成27年6月1日現在

名称及び 代表者の 氏名		住所	〒 - -	事業の種類
			(電話 - - )	業種
区分		合計	<b>記載における注意事項</b> ① 除外率(1) 障害者の雇用の促進等に関する法律施行規則別表4  ② 常用雇用労働者数(2)(4) 「雇用期間の定めなく雇用されている労働者」及び「一定の雇用期間を定めて雇用されている労働者であって、雇用期間が反復更新され、過去1年を超える期間について引き続き雇用されている労働者」又は「雇入れのときから1年を超えて引き続き雇用されると見込まれる労働者」  ③ 短時間労働者(2)(3)(7) 1週間の所定労働時間が当該事業所に雇用する常用労働者の1週間の所定労働時間より比べて短く、かつ20時間以上30時間未満である常用労働者  ④ 法定雇用率(10) 障害者の雇用の促進等に関する法律施行令第9条及び第10条の2  ⑤ その他 ・(7)及び(8)の( )内には、内数として、本年6月1日以前1年間に新規に雇い入れた者の数を記載すること。 ・(4)及び(5)には、小数点以下を切り捨てた数を記載すること。 ・(7)の(ホ)、(ヌ)及び(ワ)並びに(8)には、小数点以下第1位まで記載すること。 ・(9)には、小数点以下第3位を四捨五入した数を記載すること。	
(1) 除外率		%		
(2) 常用雇用労働者の数 (短時間労働者を除く)		人		
(3) 短時間労働者の数		人		
(4) 常用雇用労働者の数 (2)+(3)×0.5		人		
(5) 除外率相当数 (4)×(1)		人		
(6) 法定雇用障害者の算定の 基礎となる労働者の数 (4)-(5)		人		
(7) 常用雇用身体障害者、知的障害者及び 精神障害者の数				
(イ) 重度身体障害者の数		人 ( )		
(ロ) 重度身体障害者以外の 身体障害者の数		人 ( )		
(ハ) 重度身体障害者である 短時間労働者の数		人 ( )		
(ニ) 重度身体障害者以外の 身体障害者である短時間 労働者の数		人 ( )		
(ホ) 身体障害者の数 ((イ)×2+(ロ)+(ハ)+(ニ)×0.5)		人 ( )		
(ヘ) 重度知的障害者の数		人 ( )		
(ト) 重度知的障害者以外の 知的障害者の数		人 ( )		
(チ) 重度知的障害者である 短時間労働者の数		人 ( )		
(リ) 重度知的障害者以外の 知的障害者である短時間 労働者の数		人 ( )		
(ス) 知的障害者の数 ((ヘ)×2+(ト)+(チ)+(リ)×0.5)		人 ( )		
(ル) 精神障害者の数		人 ( )		
(7) 精神障害者である 短時間労働者の数		人 ( )		
(7) 精神障害者の数 ((ル)+(7)×0.5)		人 ( )		
(8) 計 (7)の(ホ)+(7)の(ス)+(7)の(7)		人 ( )		
(9) 実雇用率((8)/(6)×100)		%		

※ 障害者雇用促進法の規定に基づく計算による。



事業計画書要旨

(施設名：群馬県立日本絹の里)

1 申請者名	
2 管理運営方針	
3 管理業務に関する事項 (1) 蚕糸絹業に関する企画 展示及び体験室の運営 に関する業務  (2) 施設・設備の維持管理  (3) その他	
4 利用者の確保に関する 事項	

5 実施計画に関するその他の事項								
6 収 支 計 画 書	年度	平成 28 年度	平成 29 年度	平成 30 年度	平成 31 年度	平成 32 年度	合計	
	総収入							
	内 訳	指定管理料						
		利用料金						
		自主事業収入						
		負担金						
	その他							
総支出								
7 管理運営体制（組織及び人員の状況、障害者雇用の状況）								
8 自主事業								
9 独自成果目標								

- \* 1) 申請書受付期間終了後、群馬県ホームページで公表します。
- \* 2) A 4 判 2 枚程度で事業計画書の該当項目を要約すること。

別添様式第4号

申 告 書

年 月 日

群馬県知事 あて

申請者 主たる事務所の所在地  
名 称  
代表者氏名 印

群馬県立日本絹の里に係る指定管理者の指定の申請に当たり、当団体又は代表者が群馬県立日本絹の里指定管理者募集要項第5-1に定める欠格事項に該当しないことを申告します。





別添様式第5号

説明会参加申込書  
(施設名：群馬県立日本絹の里)

年 月 日

群馬県農政部蚕糸園芸課蚕糸係 あて  
FAX：(027)243-7202  
メール：sanshien@pref.gunma.lg.jp

団体の名称		
担当部署名		
担当者氏名		
連絡先	電話番号	
	FAX 番号	
	E-MAIL	

参加者		
所属部署名	職名	氏名

\*1) 必要事項を記載の上、平成27年7月24日(金)までにお送りください。

\*2) 会場の都合等により、参加人数を制限させていただく場合もありますので、あらかじめご承知おきください。

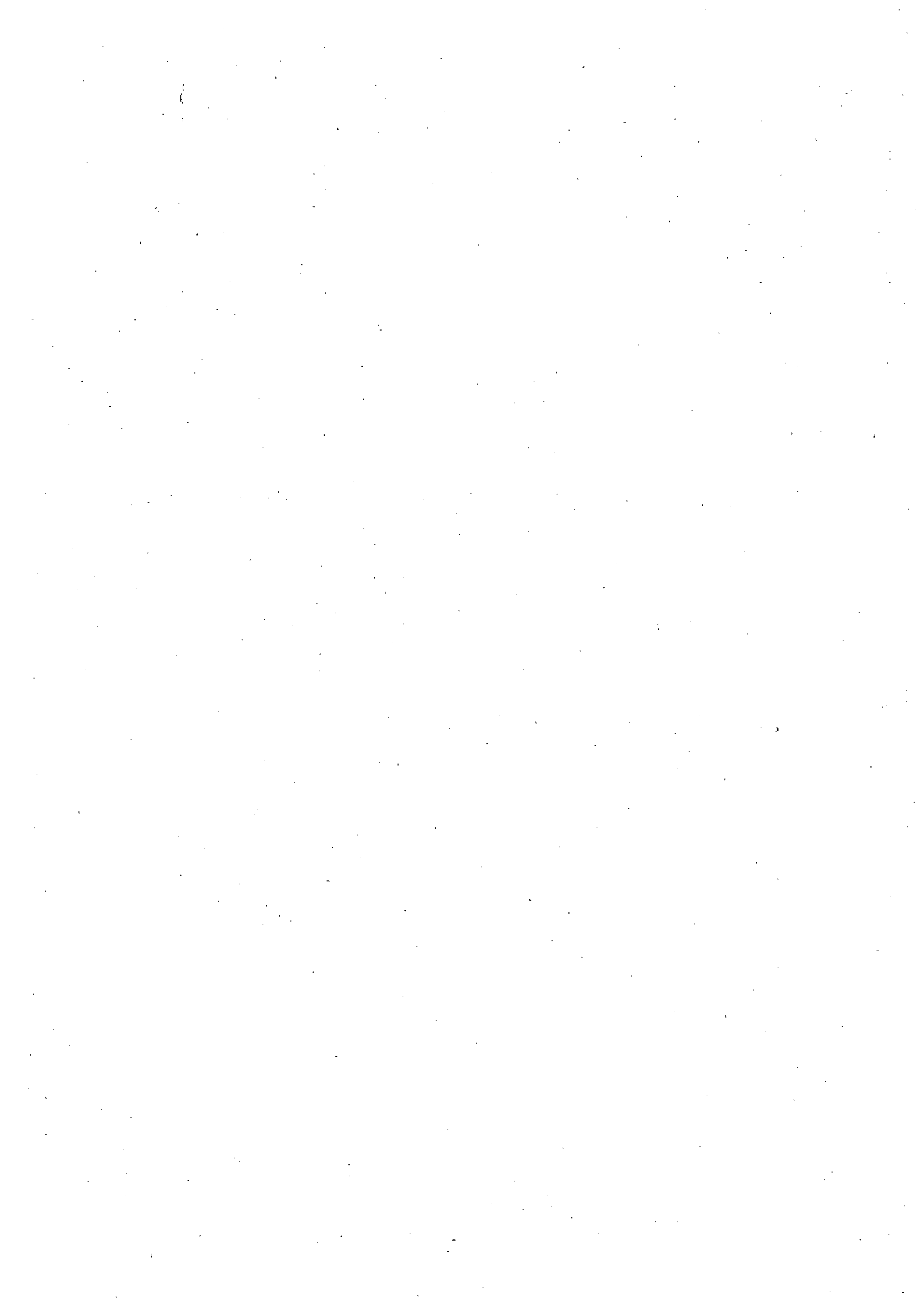

別添様式第6号

質 問 票  
(施設名：群馬県立日本絹の里)

年 月 日

群馬県農政部蚕糸園芸課蚕糸係 あて  
F A X : (027) 243-7202  
メール : sanshien@pref. gunma. lg. jp

団体の名称		
担当部署名		
担当者氏名		
連絡先	電話番号	
	FAX 番号	
	E-MAIL	

質 問 事 項
具体的な内容

\*) 質問事項等を記載の上、平成27年8月10日(月)までにお送りください。

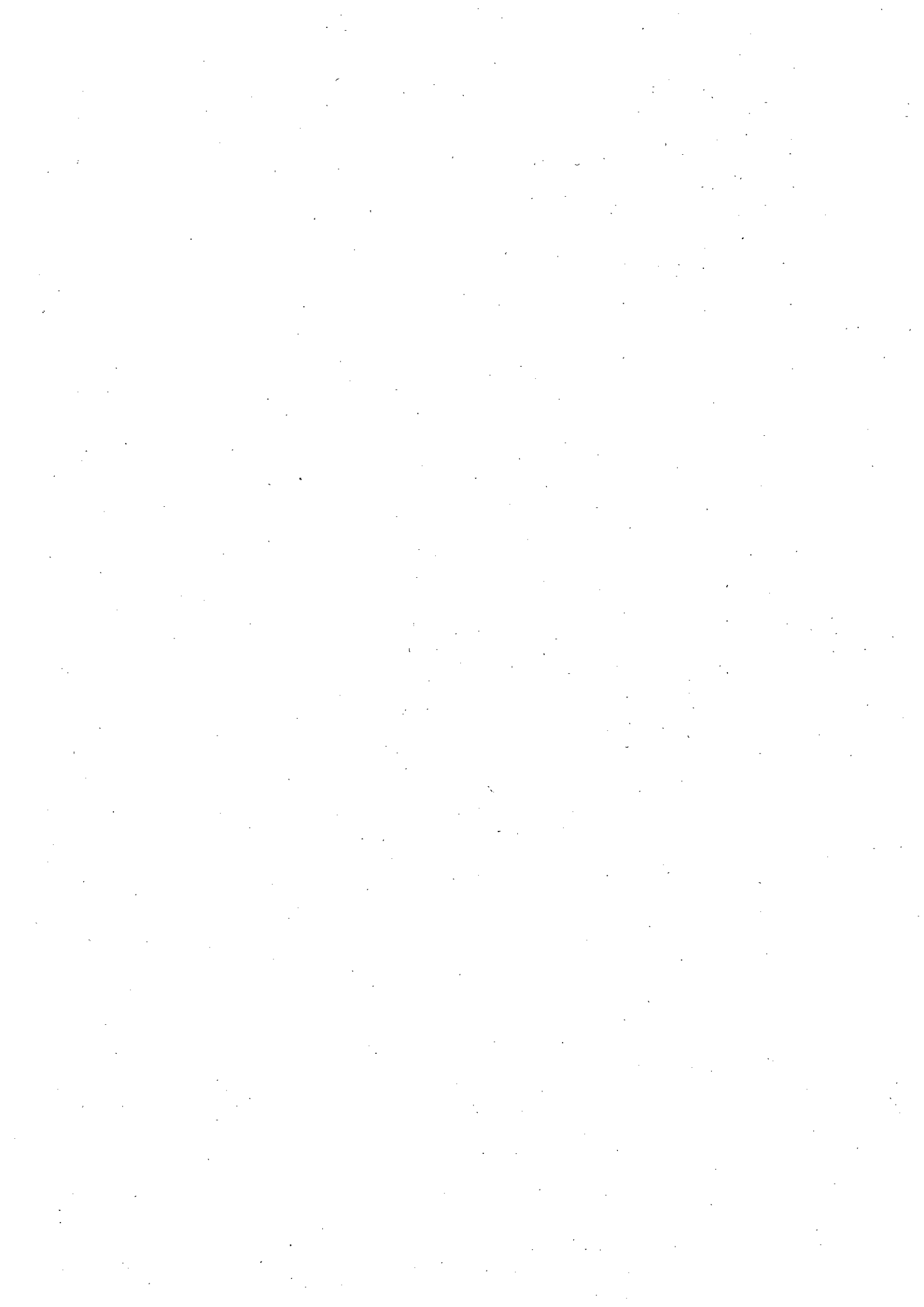

課税事業者届出書

平成 年 月 日

契約担当者 あて

住所

氏名

印

下記の期間については、消費税法の課税事業者（同法第9条第1項本文の規定により消費税を納める義務が免除される事業者以外の者）であるので、その旨届出します。

記

課税期間	自	年	月	日
	至	年	月	日
課税期間 (予定)	自	年	月	日
	至	年	月	日

(注) 契約期間が課税期間を超える場合には、課税期間(予定)を記入すること。

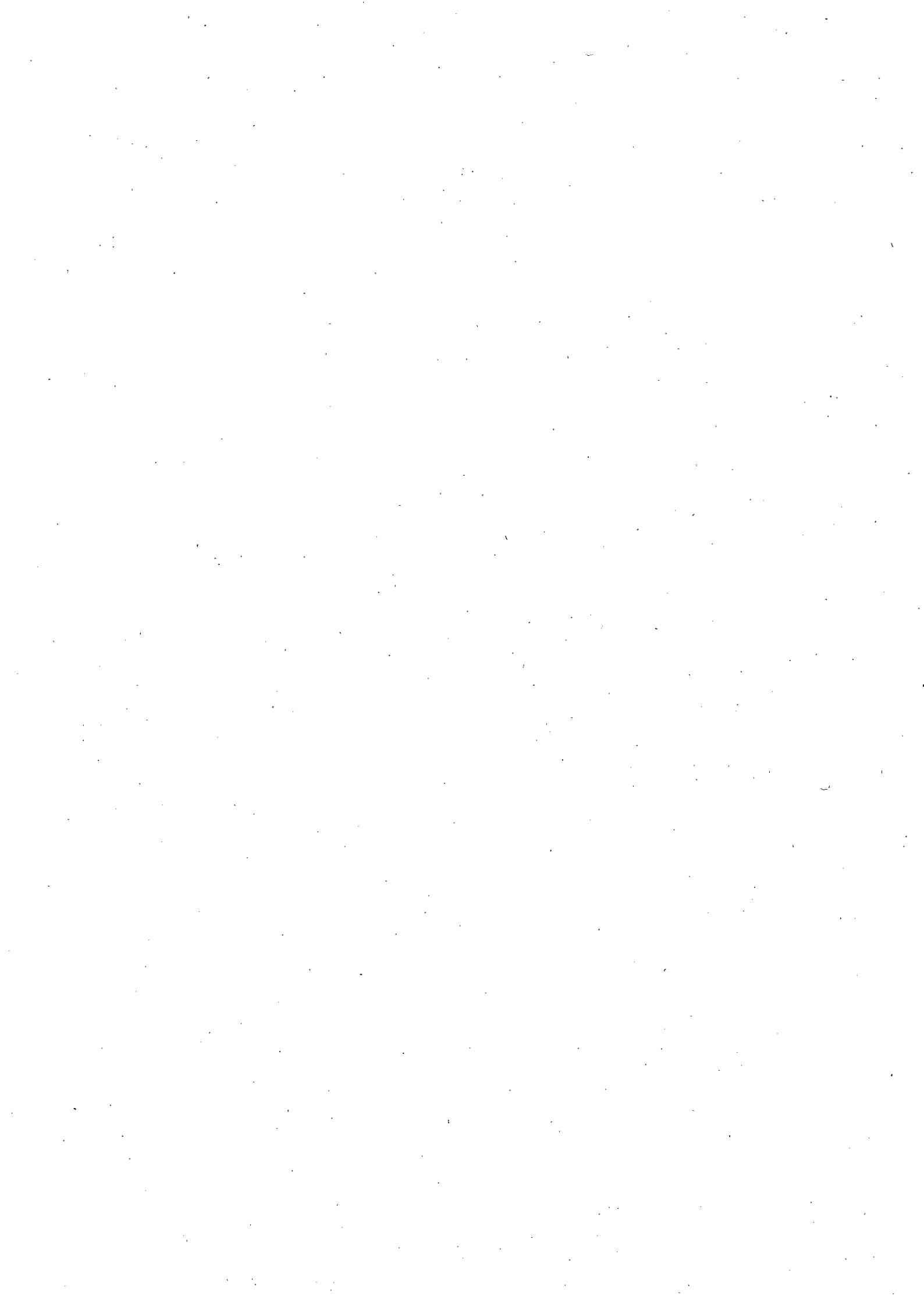

免税事業者届出書

平成 年 月 日

契約担当者 あて

住所  
氏名

印

下記の期間については、消費税法の免税事業者（同法第9条第1項本文の規定により消費税を納める義務が免除される事業者）であるので、その旨届出します。

記

免税期間	自	年	月	日
	至	年	月	日
免税期間 (予定)	自	年	月	日
	至	年	月	日

注) 契約期間が免税期間を超える場合には、免税期間(予定)を記入すること。

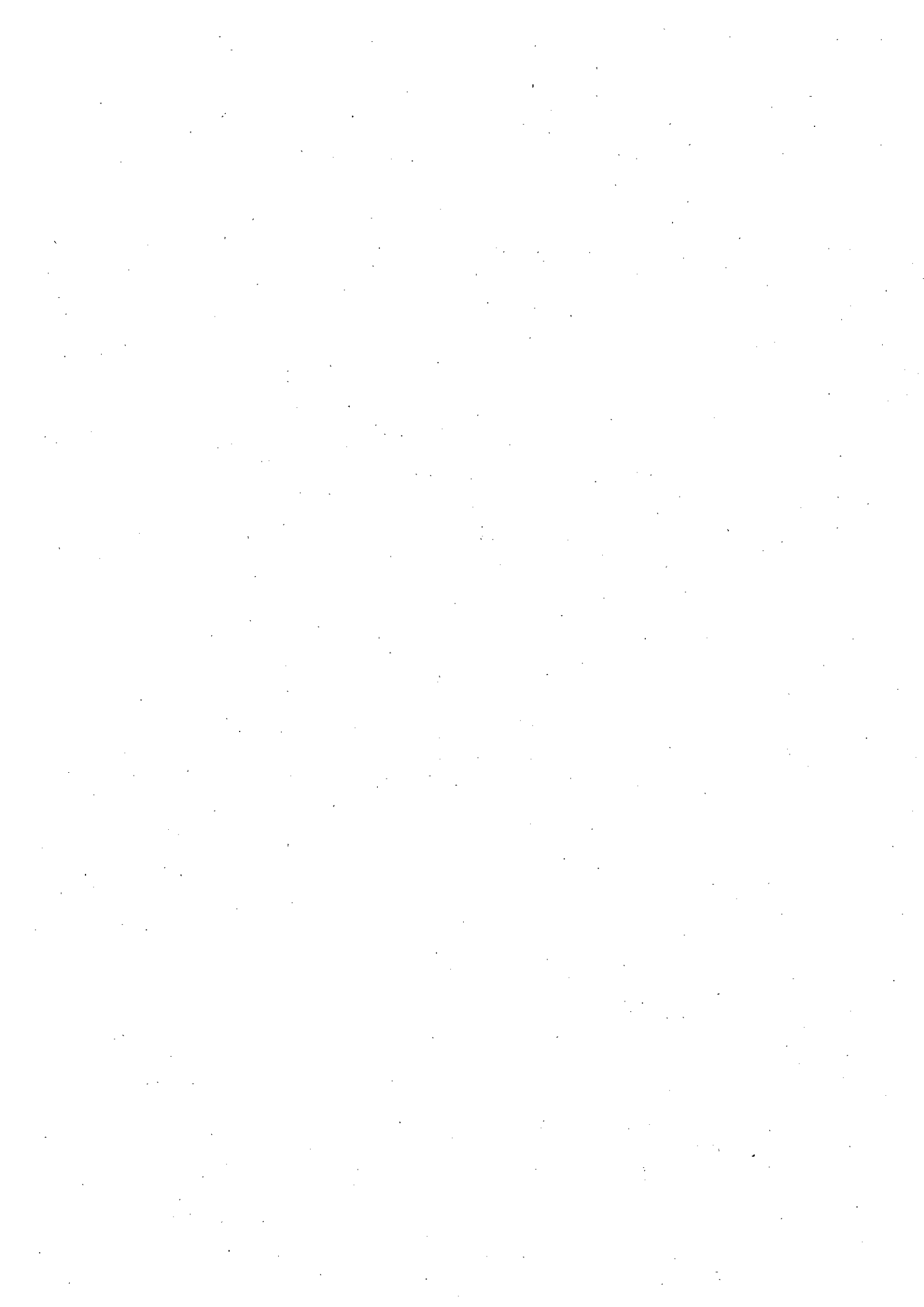



※本仕様書は前回の仕様書です。

群馬県立日本絹の里  
指定管理業務仕様書

平成27年6月

群馬県農政部

# 群馬県立日本絹の里指定管理業務仕様書

## 第1 目的

この仕様書は、群馬県立日本絹の里指定管理者募集要項第2に定める指定管理者が行う業務の詳細について定めたものです。

## 第2 管理運営の基本事項

### 1 休館日

- (1) 火曜日（国民の祝日に関する法律第3条に規定する休日に当たるときは、その翌日）
- (2) 12月27日から翌年1月5日まで
- (3) 指定管理者は、必要があると認めた時は、知事の承認を得て、(1)及び(2)に定めた休館日を変更し、又は臨時に休館日を定めることができます。

### 2 開館時間

- (1) 午前9時30分から午後9時までとします。  
ただし、常設展示室及び企画展示室にあっては、午前9時30分から午後5時までとします。
- (2) 指定管理者は、必要があると認めた時は、知事の承認を得て、(1)に定めた開館時間を変更することができます。

### 3 運営体制

- (1) 日本絹の里の管理運営に係る業務を適切に実施するため、業務全体を総合的に把握し調整する総括責任者を定め、県に報告するものとします。  
また、これを変更した場合も同様とします。
- (2) この仕様書に掲げる業務に支障がないよう人員を配置し、管理運営にあたるものとします。
- (3) 企画展示等の業務を行う者の中に、蚕糸絹業に関する歴史、技術等の知識及び業務経験を有する者を配置してください。
- (4) 職員の育成及び運営に必要な研修等を実施してください。

## 第3 業務の詳細

群馬県立日本絹の里指定管理者募集要項第1-4(3)施設の管理運営方針に基づき指定管理者が行う業務の詳細は次のとおりです。

### 1 蚕糸絹業に関する企画展示に関する業務

- (1) 常設展示の維持管理
- (2) 企画展・特別展等、蚕糸絹業に関する展覧会の企画と開催  
展覧会の企画と開催にあたり、他博物館等の収蔵品等を借用することが必要な場合は、指定管理者の責任で借用交渉及び借用を行うものとします。  
\*) 企画展・特別展等の開催状況等は仕様別紙1のとおりです。

(3) 蚕糸絹業に関する講演会等の開催

## 2 蚕糸絹業に関する情報提供に関する業務

- (1) 来館者に対する展示館の展示解説、日本絹の里施設の案内
- (2) インターネットを利用した日本絹の里の施設・展示の案内
- (3) 学校等による教育利用、生涯学習等に対する支援（団体利用の受け入れと解説、体験学習の支援、夏季休暇期間中の児童・生徒向け行事の開催、出前講座への対応など）
- (4) 蚕糸絹業に関する情報の収集と活用

## 3 蚕糸絹業に関する相談に関する業務

- (1) 来館者、県民等による蚕糸絹業に関する相談・質問への対応（電話、電子メール等による対応も含む）
- (2) 報道関係者による取材等の対応

## 4 日本絹の里の施設及び附属設備の利用承認等に関する業務

募集要項第1－4(2)エに示す有料施設等の利用の承認

## 5 有料施設等の利用の承認の取り消し等に関する業務

利用者が次のいずれかに該当するとき、又は日本絹の里の管理上、特に必要があると認めるときは、利用の承認の取消し等を行うことができます。

- (1) 偽りその他不正な手段で利用の承認を得たとき。
- (2) 公の秩序又は善良な風俗を害するおそれがあると認められるとき。
- (3) 施設等又は展示品等を損傷するおそれがあると認められるとき。
- (4) 群馬県立日本絹の里の設置及び管理に関する条例（以下「条例」という。）及び条例施行規則の規定に違反したとき。
- (5) 利用承認に付した条件に違反したとき。

## 6 日本絹の里への入館の拒否に関する業務

日本絹の里に入館しようとする者が、次のいずれかに該当するときは、入館を拒否することができます。

- (1) 公の秩序又は善良な風俗を害するおそれがあると認められるとき。
- (2) 施設等又は展示品等を損傷するおそれがあると認められるとき。

## 7 日本絹の里の休館日の変更等に関する業務

第2－1に定めるとおり、必要があると認めるときは、知事の承認を得て休館日を変更し、又は臨時に休館日を定めることができます。

## 8 日本絹の里の開館時間の変更に関する業務

第2－2に定めるとおり、必要があると認めるときは、知事の承認を得て開館時間を変更することができます。

## 9 日本絹の里の観覧料、有料施設等の利用料等の收受等に関する業務

- (1) 条例に定める額の範囲内において、知事の承認を得て利用料金を定める業務
- (2) 利用者から利用料金を徴収する業務

\*1) 現在の利用料金については仕様別紙2のとおりです。

- \* 2) 利用料金の取り扱い及び減免等については第4-2に注意してください。
- \* 3) この事務は再委託することはできません。

#### 10 日本絹の里の施設及び附属設備の維持管理に関する業務

- (1) 土地・建物及び附属設備の維持管理・修繕
- (2) 機械・設備類の保守点検・修繕
- (3) 備品の維持管理（リスト管理も含む）
- (4) 館内外の清掃、害虫防除、植栽管理
- (5) 施設の警備
- (6) 建築基準法第12条に係る建物点検
- (7) 光熱水費等の必要経費の支払い

- \* 1) 各業務の詳細は仕様別紙3から5のとおりです。
- \* 2) 備品等の一覧は仕様別紙1のとおりです。
- \* 3) 施設及び機械・設備の現状については、仕様別紙6を参考としてください。

#### 11 日本絹の里の蚕糸絹業に関する資料の管理に関する業務

- (1) 県民等からの資料寄贈に関する対応及び資料収集
- (2) 収蔵品及び収蔵図書との管理と貸し出し（リスト管理も含む）

- \* 収蔵品及び収蔵図書の一覧は仕様別紙2及び3のとおりです。

#### 12 体験室の運営に関する業務

絹の染色、手織り、繭クラフト等の蚕糸絹業に関する体験学習の開催と指導

- \* 現在における体験室の運営状況は仕様別紙7のとおりです。

#### 13 自主事業（シルクショップの運営）に関する業務

物品販売所における蚕糸絹業関連商品、日本絹の里関連商品等の販売

- \* 物品販売所の概要については仕様別紙7のとおりです。

#### 14 その他、日本絹の里の設置の目的を達成するために必要な業務

- (1) テレビ・ラジオ・新聞等のメディア及びポスター、チラシ等を活用した、日本絹の里の施設及び催事等の広報宣伝活動
- (2) 来館者に対する安全・衛生管理及び傷害保険への加入
- (3) 災害・消費者事故等の緊急事態発生時の対応体制の整備及び群馬県知事と連携した迅速な対応（被害・原因調査、報告、処置・改善等）
- (4) 蚕糸絹業関係者の交流支援
- (5) 群馬県博物館連絡協議会及び全国の蚕糸絹業関係博物館等で組織するシルクサミットに関する対応
- (6) その他、日本絹の里の設置の目的を達成するために必要な業務

## 第4 留意事項

### 1 必要な資格等について

指定管理者は、応募要領及び本書に定める業務を実施するために必要な官公署の免許、許可及び認定等を受けていなければなりません。再委託等を行う個々の業務については、当該再委託先が前述の免許、許可及び認定等を受け、かつ、その免許等を有する者が業務に携われる場合には、この限り

ではありません。

## 2 利用料金の取り扱い及び減免等について

- (1) 徴収した利用料金は指定管理者の収入となります。
- (2) 利用料金には、仕様別紙8のとおり減免基準があり、これに係る事務処理についても業務の範囲となります。
- (3) 管理費用の積算にあたっては、(2)のほか、次の点にも注意して下さい。
  - ア 群馬県立日本絹の里の設置及び管理に関する条例及び同条例施行規則に基づき、中学生以下等の者の観覧料は無料とするとともに、指定管理者があらかじめ知事の承認を受けた基準による場合は、利用料金の全部または一部を免除するものとし、この観覧料及び利用料金に相当する額の補てんは行いません。
  - イ 群馬県県有施設共通パスポート条例による共通パスポートの発行を行い、納入された料金は指定管理者の収入とします。なお、共通パスポートを提示した者に対しては観覧を認めるものとし、この観覧料に相当する額の補てんは行いません。
  - ウ 群馬県民の日を定める条例の規定により、群馬県民の日である10月28日については、観覧料を無料とし、この観覧料に相当する額の補てんは行いません。

## 3 損害賠償責任保険等への加入

- (1) 指定管理者は、日本絹の里来館者等の事故に対応するため、傷害保険に加入するものとします。
- (2) 指定管理者は、展覧会の企画、開催にあたり、他博物館等の収蔵品等を借用する場合は、全借用期間を通じた損害保険に加入するものとします。
- (3) その他、必要があると認められる保険については、協定書のなかで別途定めます。

## 4 物品管理

物品管理についての原則は次のとおりですが、詳細については協定締結時に県と指定管理者が協議のうえ定めます。

- (1) 県は指定管理者に、現在日本絹の里に配備してある県有物品を貸与します。
- (2) 県有物品については、群馬県財務規則に基づき、県が定める物品品目一覧表を備えて管理するものとし、廃棄等の異動については、県と協議して行うものとします。
- (3) 指定管理者が購入した備品のうち、指定管理料により購入した備品については群馬県に帰属し、その他については指定管理者に帰属することとします。
- (4) 物品の修理費用については、指定管理者が負担するものとします。
- (5) 群馬県が貸与した備品の経年劣化やき損滅失等により購入又は調達する代替の備品の所有権は、群馬県に帰属することとし、その他備品についても、あらかじめ群馬県と指定管理者で協議の上、施設の管理運営に不可欠なものと判断される備品については、群馬県に帰属することがあります。
- (6) 事業計画（管理費用の積算）にない備品を購入する際は、事前に購入及び所有権の帰属について群馬県と協議していただきます。
- (7) 指定期間満了時の物品の取扱については、別途協定で定めます。

## 5 修繕費について

施設の整備・修繕及び機械・設備等の修繕に要する経費の負担の原則は次のとおりとします。

ただし、施設及び機械・設備類の大規模な修繕・改修が必要となった場合（1件60万円以上）には、その対応方法について県と協議し決定することとします。

- (1) 法人税法基本通達第7章第8節「資本的支出と修繕費」を基準とし、修繕費に区分される通常の維持管理又はき損したものの原状回復に要する経費は、指定管理者の負担とします。

(2) 同通達により、資本的支出に区分される資産価値を高め、又はその耐久性を増すために要する経費は、県の負担とします。

## 6 立ち入り検査

県は必要に応じて、指定管理に関する各種帳簿等の調査や施設、備品等の現地調査を行うことがあります。指定管理者は、基本的にこれを拒むことはできません。

## 7 日本絹の里ボランティア及び日本絹の里友の会について

現在、日本絹の里では、展示解説、体験学習、環境整備等の業務の一部において、ボランティアによる支援を受けるとともに、群馬県立日本絹の里友の会が組織され、施設運営の活性化等に寄与いただいております。管理業務の推進にあたり、ボランティア及び友の会の活動による恩恵を引き続き活用し、より効率的な管理や運営の一層の活性化を図ることも可能ですので、事業計画の立案の際の検討材料として下さい。

\*) 日本絹の里ボランティア及び日本絹の里友の会の概要は仕様別紙9のとおりです。

## 第5 その他

その他、この仕様書に記載のない事項及び業務の内容や処理について疑義が生じた場合は、県と指定管理者双方で協議するものとします。

仕様別紙 1

企画展・特別展等の開催状況（平成23年度から平成26年度）

（単位：日、人）

（平成23年度）		会期日数	観覧者数
第7回	日本絹の里工芸展	16	833
第53回特別展	群馬の風穴と蚕種	27	2,225
第21回企画展	ちりめん細工の美	39	4,032
第54回特別展	カイコと昆虫たちの大変身	39	3,568
第55回特別展	今に生きる織物産地 桐生	36	2,857
第22回企画展	ちりめん創作人形展	39	6,356
第56回特別展	まゆクラフト作品展2011	26	1,761
特別企画展	辻村寿三郎人形展	39	6,329
第13回	群馬の絹展	6	1,132
第8回	日本絹の里工芸展	12	1,105
（平成24年度）			
第8回	日本絹の里工芸展	14	1,063
第57回特別展	押絵の世界ー日本伝統の手しごと	33	2,619
第58回特別展	富岡製糸場と絹産業遺産群	33	2,479
第59回特別展	カイコとチョウ～季節とのかかわり	39	3,770
第23回企画展	源氏物語と優美な衣装～光源氏の舞・紅葉賀より～	42	4,946
第24回企画展	ちりめん創作人形展～美しき日本の女～	39	4,937
第60回特別展	まゆクラフト作品展2012	25	1,516
第25回企画展	安土桃山花の宴～寿三郎人形・辻村寿和コレクション展～	39	5,515
第14回	群馬の絹展	6	1,374
第61回特別展	日本絹の里工芸展	7	611
（平成25年度）			
第61回特別展	日本絹の里工芸展	19	1,262
第62回特別展	絹とアジアの民族衣装～蚕からの贈り物展	33	3,915
第26回企画展	技と粋～伊勢型紙と江戸小紋展	33	2,257
第63回特別展	カイコと昆虫たちの身の守り方～色と形のふしぎ～	33	3,756
第27回企画展	人形師辻村寿三郎の世界	54	5,548
第64回特別展	世界につながる日本のシルクロード～群馬のシルクと横浜港～	27	1,834
第28回企画展	ちりめん創作人形展～故郷にあそぶ～	52	3,834
第15回	群馬の絹展	5	917
第65回特別展	まゆクラフトと絹の作品展	21	1,587
（平成26年度）			
第65回特別展	まゆクラフトと絹の作品展	12	858
第66回特別展	人形でたどるぐんまの人物&染め織り展	33	3,371
第67回特別展	海を渡ったシルクとオールドノリタケ～対米輸出の軌跡～	39	5,309
第68回特別展	カイコの神秘	39	5,490
第29回企画展	日本のおしゃれ展～池田重子コレクション～	29	4,944
第30回企画展	日本の色・かたち～吉田サチ子のパッチワークキルトの世界～	44	6,781
第69回特別展	まゆクラフトと絹の作品展	37	2,288
第16回	群馬の絹展	6	1,274
第31回企画展	ちりめん創作人形展～絹にあそぶ～	38	5,065

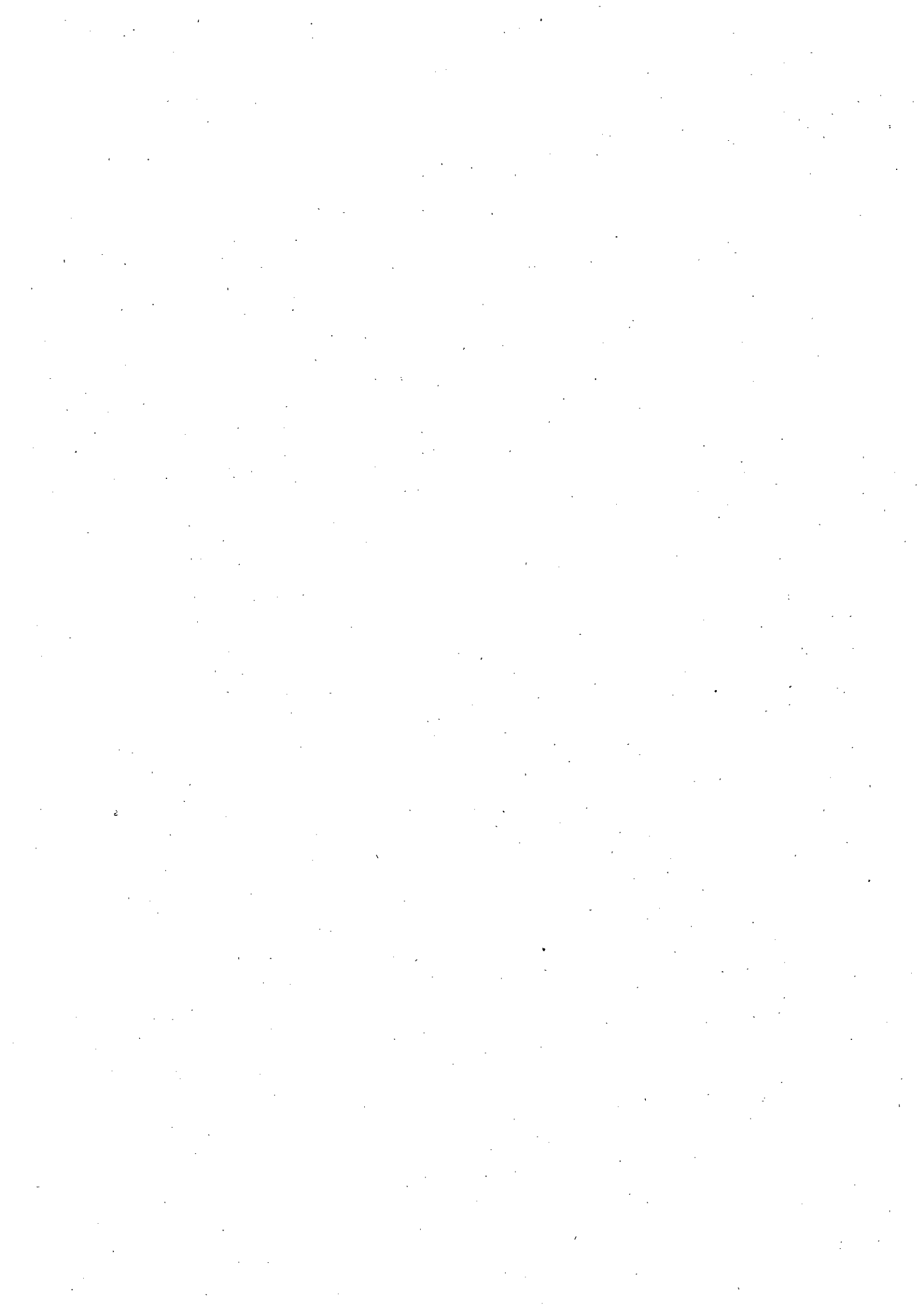







仕様別紙 2

【利用料金】

現在の観覧料・利用料金は次のとおりです。

1 観覧料

区分		個人	団体(20名以上)
常設展示	一般	200円	160円
	大学生・高校生	100円	80円
企画展	一般	400円	320円
	大学生・高校生	250円	200円
中学生以下 身体障害者手帳等の交付を受けた者及びその介護者1名		無料	

2 利用料金

有料施設名	午前	午後	夜間	一日
企画展示室	2,200円	3,000円		5,200円
機織体験室	500円	600円	600円	1,700円
染織体験室	1,200円	1,700円	1,700円	4,600円
会議室	600円	800円	800円	2,200円
物品販売所	一年につき 422,000円			

\* 1) 仕様別紙8のとおり減免規定があります。

\* 2) 「群馬県立日本絹の里の設置及び管理に関する条例」に定める範囲内において、知事の承認を得て、変更することが可能です。



仕様別紙 3

館内外の清掃、害虫防除、植栽管理

業務	内容
館内清掃	<p>次の清掃等を実施し、良好な施設状態を保つ</p> <ol style="list-style-type: none"> <li>1 日常清掃（清掃面積 1,127.87㎡） 開館日における館内清掃（床面清掃、トイレ清掃等）</li> <li>2 特別清掃               <ol style="list-style-type: none"> <li>(1) 染織体験室コンクリート塗床（99.83㎡）の洗浄</li> <li>(2) 塩ビシート（31.36㎡）の洗浄・ワックス</li> <li>(3) 木床（509.10㎡）のワックス</li> <li>(4) カーペット（346.64㎡）のクリーニング</li> <li>(5) ブラインド（160.20㎡）及びガラス（188.49㎡）の清掃</li> <li>(6) ソファのクリーニング</li> </ol> </li> <li>3 マット交換               <ol style="list-style-type: none"> <li>(1) 90cm×75cm 2枚</li> <li>(2) 90cm×150cm 2枚</li> <li>(3) 120cm×180cm 2枚</li> </ol> </li> <li>4 一般廃棄物処理（収集・運搬・排出）</li> <li>5 消耗品（トイレトーパー等）の補充</li> </ol>
館外清掃	施設美化に努めた清掃を実施
害虫防除	<p>収蔵資料保護のため、収蔵庫1及び2（体積 約608㎡）の殺虫、殺卵、殺カビ密閉燻蒸消毒等を実施（モントリオール議定書を遵守した防除）</p>
植栽管理	<p>原状維持による管理を基本として、次の植栽管理を実施</p> <ol style="list-style-type: none"> <li>1 前庭及び北側（約3,058.85㎡）               <ol style="list-style-type: none"> <li>(1) 芝刈り</li> <li>(2) 抜き取り除草</li> <li>(3) 除草剤散布（芝用）</li> <li>(4) 改良資材散布</li> </ol> </li> <li>2 ササ植え込み部（408.36㎡）               <ol style="list-style-type: none"> <li>(1) 抜き取り除草</li> <li>(2) 除草剤散布</li> <li>(3) 施肥</li> </ol> </li> <li>3 下庭及び北側タマリユ部（653.6㎡）               <ol style="list-style-type: none"> <li>(1) 抜き取り除草</li> <li>(2) 除草剤散布</li> <li>(3) 施肥</li> </ol> </li> <li>4 樹木剪定・管理 高低木、日本庭園の剪定等</li> </ol>

\*) 清掃等に必要の用具及び消耗品については指定管理者が用意すること。

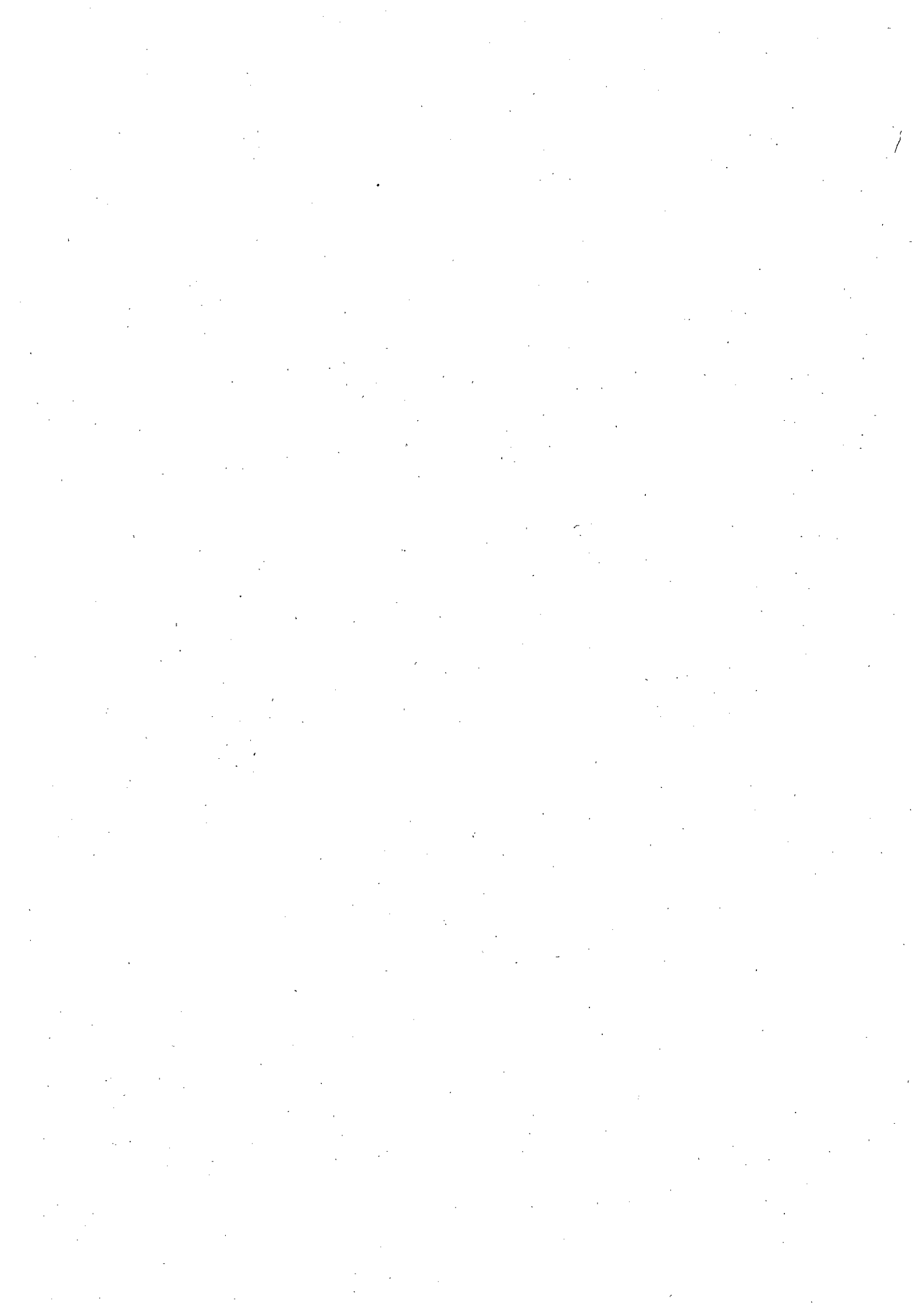

仕様別紙 4

建物・機械・設備類の保守点検

業務	内容																																																								
浄化槽管理	<p>浄化槽法に基づく浄化槽の保守点検・清掃及び水質の定期検査の実施</p> <p>浄化槽形式 合併、接触ばっ気方式、沈殿分離槽前置き                      処理能力 23.0立方メートル/日・101人槽                      処理目標水質 BOD20mg/l</p> <p>保守点検・清掃 浄化槽の保守点検及び清掃の技術的基準に従い実施                      巡回検査（機器作動点検ほか）、塩素消毒、汚泥引抜き、水張り等（月次）</p> <p>法定検査 浄化槽法第11条に基づく検査</p>																																																								
空調設備管理	<p>次の空調機器の性能維持、良好な空調環境整備のため必要な保守・点検・調整等を実施                      改正フロン類法に基づく簡易点検（四半期に1回）及び定期点検（3年に1回）の実施</p> <p>1 本館機器</p> <table border="1" data-bbox="456 801 1042 1417"> <thead> <tr> <th>品名/規格</th> <th>数量</th> </tr> </thead> <tbody> <tr><td>パッケージエアコン RAS-J450FS（室外機）</td><td>1台</td></tr> <tr><td>” RAS-J280FS（室外機）</td><td>2</td></tr> <tr><td>” RAS-J355FS（室外機）</td><td>2</td></tr> <tr><td>” RAS-J71H（室外機）</td><td>1</td></tr> <tr><td>” RAS-J160HPM（室外機）</td><td>1</td></tr> <tr><td>” RPI-J100K（室内機）</td><td>6</td></tr> <tr><td>” RPI-J40K（室内機）</td><td>1</td></tr> <tr><td>” RPI-J90K（室内機）</td><td>4</td></tr> <tr><td>” RPI-J80K（室内機）</td><td>4</td></tr> <tr><td>” RPI-J63K（室内機）</td><td>1</td></tr> <tr><td>” RPI-J80K2（室内機）</td><td>2</td></tr> <tr><td>全熱交換機 LGH-100RS</td><td>3</td></tr> <tr><td>” LGH-50RS</td><td>2</td></tr> <tr><td>” LGH-25RS</td><td>1</td></tr> <tr><td>” LGH-15RS</td><td>3</td></tr> <tr><td>” CCR-35U2</td><td>1</td></tr> <tr><td>送風機 No.2 天井埋設型</td><td>1</td></tr> <tr><td>” No.1 1/2 天井埋設型</td><td>1</td></tr> </tbody> </table> <p>2 展示棟機器</p> <table border="1" data-bbox="456 1480 1042 1776"> <thead> <tr> <th>品名/規格</th> <th>数量</th> </tr> </thead> <tbody> <tr><td>パッケージエアコン RP-J800HP（室内機）</td><td>2台</td></tr> <tr><td>” PCR-J315H（室外機）</td><td>1</td></tr> <tr><td>” PCR-J475H（室外機）</td><td>1</td></tr> <tr><td>” PRI-J100HI（室外機）</td><td>1</td></tr> <tr><td>” RPA-J100K（室内機）</td><td>1</td></tr> <tr><td>全熱交換機 LGH-100S2</td><td>4</td></tr> <tr><td>” LGH-35S2</td><td>4</td></tr> <tr><td>” LGH-15S2</td><td>1</td></tr> </tbody> </table>	品名/規格	数量	パッケージエアコン RAS-J450FS（室外機）	1台	” RAS-J280FS（室外機）	2	” RAS-J355FS（室外機）	2	” RAS-J71H（室外機）	1	” RAS-J160HPM（室外機）	1	” RPI-J100K（室内機）	6	” RPI-J40K（室内機）	1	” RPI-J90K（室内機）	4	” RPI-J80K（室内機）	4	” RPI-J63K（室内機）	1	” RPI-J80K2（室内機）	2	全熱交換機 LGH-100RS	3	” LGH-50RS	2	” LGH-25RS	1	” LGH-15RS	3	” CCR-35U2	1	送風機 No.2 天井埋設型	1	” No.1 1/2 天井埋設型	1	品名/規格	数量	パッケージエアコン RP-J800HP（室内機）	2台	” PCR-J315H（室外機）	1	” PCR-J475H（室外機）	1	” PRI-J100HI（室外機）	1	” RPA-J100K（室内機）	1	全熱交換機 LGH-100S2	4	” LGH-35S2	4	” LGH-15S2	1
品名/規格	数量																																																								
パッケージエアコン RAS-J450FS（室外機）	1台																																																								
” RAS-J280FS（室外機）	2																																																								
” RAS-J355FS（室外機）	2																																																								
” RAS-J71H（室外機）	1																																																								
” RAS-J160HPM（室外機）	1																																																								
” RPI-J100K（室内機）	6																																																								
” RPI-J40K（室内機）	1																																																								
” RPI-J90K（室内機）	4																																																								
” RPI-J80K（室内機）	4																																																								
” RPI-J63K（室内機）	1																																																								
” RPI-J80K2（室内機）	2																																																								
全熱交換機 LGH-100RS	3																																																								
” LGH-50RS	2																																																								
” LGH-25RS	1																																																								
” LGH-15RS	3																																																								
” CCR-35U2	1																																																								
送風機 No.2 天井埋設型	1																																																								
” No.1 1/2 天井埋設型	1																																																								
品名/規格	数量																																																								
パッケージエアコン RP-J800HP（室内機）	2台																																																								
” PCR-J315H（室外機）	1																																																								
” PCR-J475H（室外機）	1																																																								
” PRI-J100HI（室外機）	1																																																								
” RPA-J100K（室内機）	1																																																								
全熱交換機 LGH-100S2	4																																																								
” LGH-35S2	4																																																								
” LGH-15S2	1																																																								
消防設備管理	<p>消防法に基づく消防用設備の点検等（機器点検（外観点検・機能点検）及び総合点検）の実施及び報告</p> <p>消防用設備 消火器具、自動火災報知設備、誘導灯・誘導標識、室内消火栓設備（2基）、非常電源                      防排煙設備（防火シャッター2基、排煙口等）、その他</p> <p>点検回数 機器点検 年1回以上                      総合点検（機器点検を含む） 年1回以上</p>																																																								

業務	内容
電気工作物の点検	<p>電気事業法等に基づく月次点検及び年次点検・精密点検（1回）の実施</p> <p>需要設備 設備容量250KVA、受電電圧6600V  電気工作物 受電設備、配電設備、電気使用場所の設備</p>
昇降機管理	<p>建築基準法に基づく定期検査・報告のほか、安全かつ良好な運転維持のための必要な点検等を実施</p> <p>機種 東芝製 油圧式昇降機EL-1 1基  付加装置 火災時管制運転、地震時管制運転、停電時自動着床装置</p> <p>実施項目 定期検査（法定）  定期点検及び定期整備（月次）  遠隔監視メンテナンス（遠隔点検、遠隔監視等）  故障時対応</p>
自動ドア	<p>安全かつ良好な開閉維持のための必要な点検を実施</p> <p>機種 ナブコ製 自動扉開閉装置DS-21D（両開き） 2基  附属機器 操作スイッチ、コントロールボックス等</p> <p>実施項目 定期点検（年4回以上）</p>
建物点検	<p>建築基準法第12条に基づく建物点検</p> <p>建築物（県有施設の建築物の敷地及び構造について、損傷、腐食その他の劣化の状況を点検）の点検は毎年  建築設備（換気設備、排煙設備、非常用の照明装置、給水設備及び排水設備）の点検は3年に1回、平成  27年度実施済み</p>
その他	<p>日本絹の里の管理・運営上必要な点検等を実施</p> <p>想定される対象物 放送設備、シャッター（防火用を含み計4基）、染色用ボイラー、LAN設備 等</p>



仕様別紙 5

施設の警備

業務	内容
開館時間内の警備	利用者及び施設の安全確保のため、館内外、駐車場等の管理施設内における巡回等を随時実施
夜間・早朝及び休館日の警備	夜間・早朝及び休館日等、職員の勤務がない無人の時間帯における火災、盗難を感知する機械警備を実施  現在の設置の機械警備システム 群馬県総合ガードシステム株式会社システム (他のシステムへの変更は可能であるが、変更に係る経費は指定管理者負担)

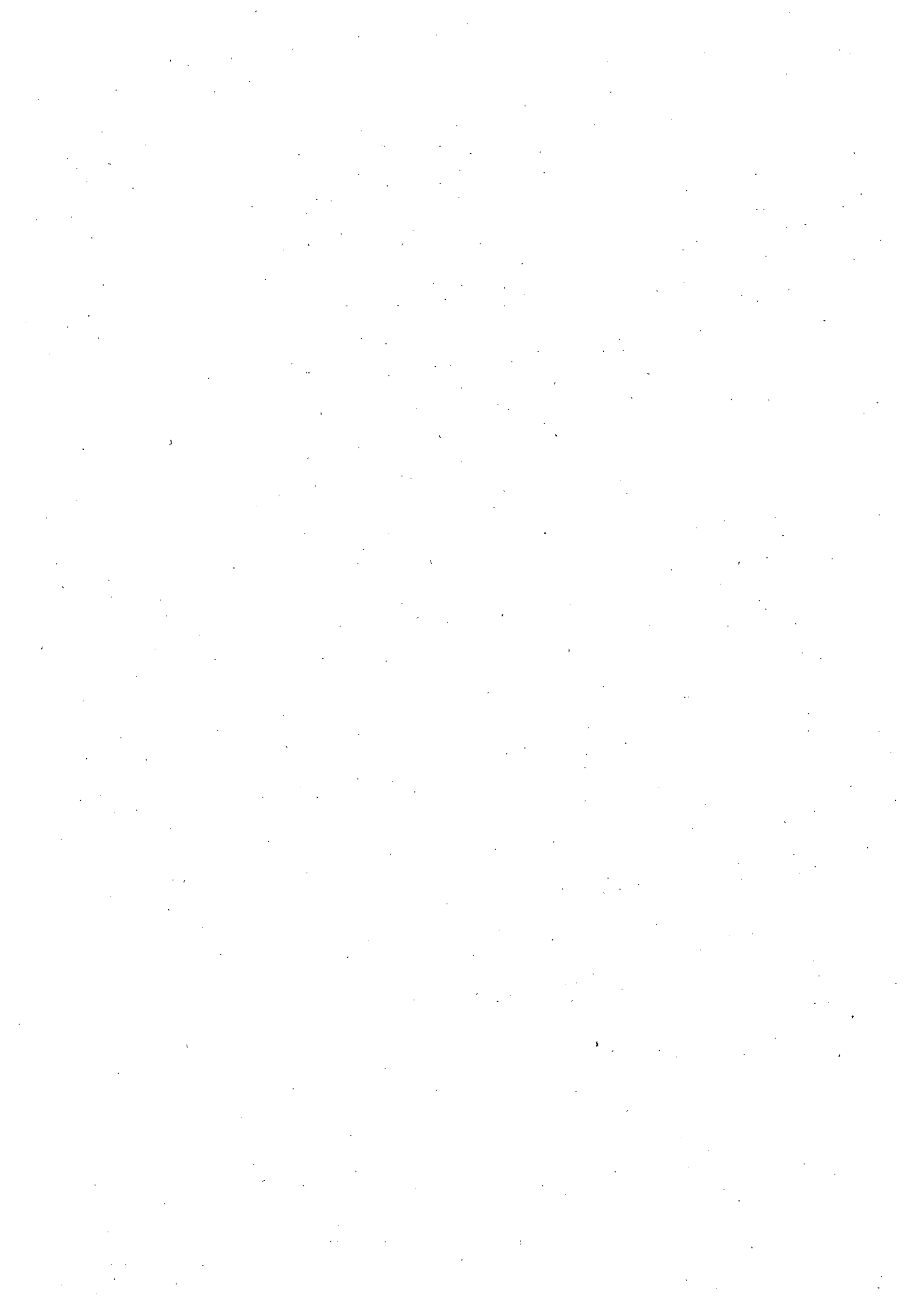

仕様別紙 6

施設及び機械・設備の現状について

日本絹の里は建設から10年以上が経過（増築部を除く）しているため、施設及び機械・設備の一部における不具合の発生が想定されます。施設管理に要する経費の積算にあたっては、募集要項の別紙2 支出内訳の修繕費のほか、下記の事項も参考として下さい。

ただし、下記に示す事項は、施設及び機械・設備における修繕実績、不具合等の全てを網羅しているわけではありません。

1 過去3カ年における施設及び機械・設備の主な修繕実績

施設及び機械・設備	平成24年度	平成25年度	平成26年度
建物	○（雨漏り補修）	—	○（外壁シーリングほか）
外構	○（門扉）	—	○（モニュメント）
空調設備	○（本館）	○（本館、展示館）	○（本館）
照明設備・電気設備	○（照明）	○（配線ほか）	○（配線ほか）
衛生設備	—	—	○（浄化槽・トイレ）
映像設備・展示用品	○（DVD）	○（展示ケース）	—

2 施設及び機械・設備における主な懸念事項

施設及び機械・設備	懸念事項
空調設備	毎年、故障が発生しており、同型の部品在庫が内場合は修繕期間等も左右される。
照明設備	順次LED化へ更新しているが、一部、費用的に更新しがたい照明設備もある。
展示用品等	ガラス展示ケースは、湿度調整や紫外線等の日焼け防止が不十分である。
建物・外構	展示館の雨どいの老朽化が著しいが、費用的に修理しがたい状況である。



【体験室の運営状況】

染色、手織り、クラフト等の分野の体験学習（計 8 コース）の開催等により、体験室の運営が行われています。

- 1 染色
  - (1) 草木染め
  - (2) 型染め
  - (3) 絞り染め
  - (4) ろうけつ染め
- 2 手織り
  - (1) 簡易手織り
  - (2) 高機手織り
- 3 クラフト等
  - (1) 繭クラフト
  - (2) 和布細工

【物品販売所の概要】

- 1 面積  
約 20 m<sup>2</sup>（床面カーペット張り部分）  
\*）玄関・ホール・ロビー・物品販売所を合わせて 107.70 m<sup>2</sup>
- 2 主な備え付け什器・設備・機材等  
什器 カウンター（受付カウンターと兼用）、展示台等  
設備 電源、照明  
機材 POSレジシステム一式
- 3 現在の取り扱い品  
県産絹製品、県推奨絹製品、繭クラフト、染め織り材料など約 300 品目

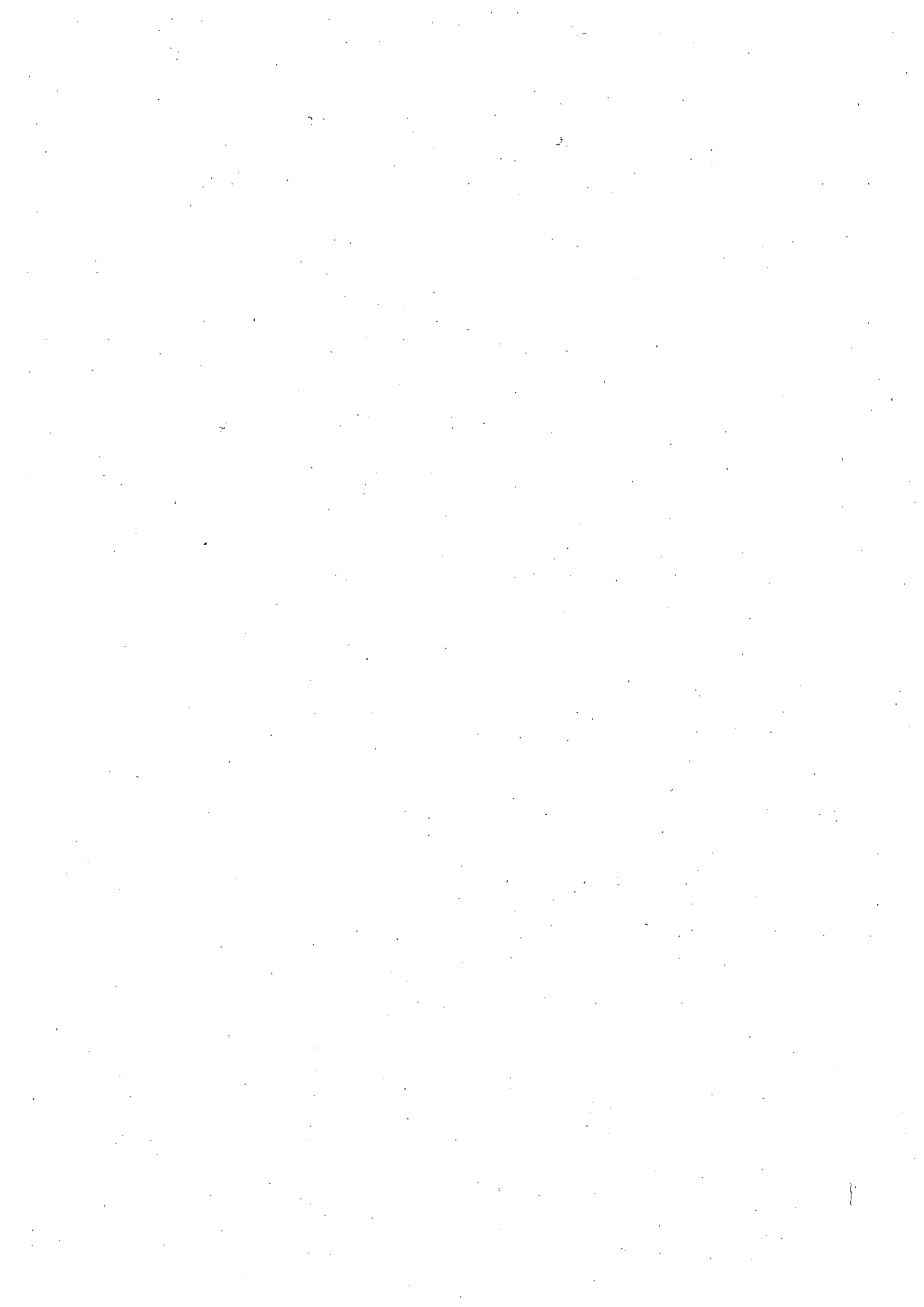

群馬県立日本絹の里利用料金の減免基準

1 観覧料

(1) 群馬県立日本絹の里の設置及び管理に関する条例施行規則第7条第1項第1号、第2号、第3号で規定するもの

区分	県内	県外
(第1号) 県内の高等学校、中等教育学校の後期課程及びこれらに類する学校その他の施設の生徒並びにこれらの引率者が教育課程に基づく教育活動として観覧するとき	全部の額を免除	
(第2号) 県内の小学校、中学校、中等教育学校の前期課程及びこれらに類する学校その他の施設の児童及び生徒を引率して、これらの引率者が教育課程に基づく教育活動として観覧するとき	全部の額を免除	
(第3号) 身体障害者手帳、療育手帳又は精神障害者保健福祉手帳の交付を受けた者及びその介護者一名が観覧するとき	全部の額を免除	

\* ) 免除の手続き

- ・第1号、第2号は、事前に観覧料免除申請書を指定管理者に提出し、承認を受ける。
- ・第3号は、受付で手帳等により確認し、承認を受ける。

(2) 群馬県立日本絹の里の設置及び管理に関する条例施行規則第7条第1項第4号で規定するもの  
(指定管理者があらかじめ知事の承認を受けるもの)

	区分	県内	県外	免除する理由
1	県外の小学校、中学校等の児童及び生徒を引率して、これらの引率者が教育課程に基づく教育活動として観覧するとき		全部の額を免除	教職員が業務による引率のため
2	県外の高等学校等の生徒を引率して、この引率者が教育課程に基づく教育活動として観覧するとき		全部の額を免除	教職員が業務による引率のため (生徒は有料)
3	国、県、市町村が行う行事及び業務視察並びに指定管理者、日本絹の里が行う行事で観覧するとき	全部の額を免除		行政機関の職員及び指定管理者の業務のため
4	次の団体が行う行事として観覧するとき (引率者を含む) ①社会福祉施設及びこれに準ずる施設の行事 ②母子福祉手帳の交付を受けた者の組織の行事	全部の額を免除		社会福祉施設入所者等の社会参加を促進するため

	区分	県内	県外	免除する理由													
5	次の団体が行う行事の下見のため観覧するとき ①国、県、市町村 ②小学校、中学校、高等学校又はこれらに類する学校 ③幼稚園、保育園 ④上記4の施設、組織	全部の額を免除		学校、社会福祉施設等の利用促進を図るため													
6	報道機関及び観光業者が業務で観覧するとき	全部の額を免除		日本絹の里の広報のため													
7	日本絹の里友の会の会員	年間2回まで全部の額を免除、以後は次のとおりとする。 <table border="1" style="margin-left: 20px;"> <thead> <tr> <th colspan="2">区分</th> <th>観覧料(円)</th> </tr> </thead> <tbody> <tr> <td rowspan="2">常設</td> <td>一般</td> <td>100</td> </tr> <tr> <td>大学、高等学校等</td> <td>50</td> </tr> <tr> <td rowspan="2">企画展</td> <td>一般</td> <td>200</td> </tr> <tr> <td>大学、高等学校等</td> <td>100</td> </tr> </tbody> </table> (家族会員：同居家族なら可) (賛助会員：1回2名まで可)		区分		観覧料(円)	常設	一般	100	大学、高等学校等	50	企画展	一般	200	大学、高等学校等	100	日本絹の里の利用促進のため
区分		観覧料(円)															
常設	一般	100															
	大学、高等学校等	50															
企画展	一般	200															
	大学、高等学校等	100															
8	観覧料相互割引を行うこととした施設が発行した割引券を持参したとき	相互で定めた割引額を免除する。但し免除額は最大20%までとする		他施設との相互周遊客の増加を図るため													
9	指定管理者が特別の理由があると認めたとき	観覧招待券を交付することができるものとする		日本絹の里の広報及び利用促進のため													
10	東日本大震災に係る被災者(原発関連の避難生活者を含む)	全部の額を免除		東日本大震災による被災者の不自由な生活での心労等を鑑みた緊急的な処置													
11	近隣の観光施設等と連携して、発行した割引券等を持参したとき	割引券等に記載の額を免除(但し、割引額は事前に知事の承認を受けること)		他の観光施設等との相互周遊客増加を図るため													

\* ) 免除手続

- ・ 1、2、3(国、県、市町村の場合)、4は、事前に観覧料免除申請書を指定管理者に提出し、承認を受ける。
- ・ 5は、事前に連絡し、当日受付で承認を受ける。
- ・ 6は、日本絹の里に寄与することが明らかであると認められる者に限り、受付で承認を受ける。
- ・ 7は、受付で会員証の確認を受け、承認を得る。
- ・ 8、11は、受付に割引券等を渡し、承認を得る。



2 利用料（物品販売所、附属設備を除く）

群馬県立日本絹の里の設置及び管理に関する条例施行規則第7条第1項第4号で規定するもの  
（指定管理者があらかじめ知事の承認を受けるもの）

	区分	県内	県外	免除する理由
1	県及び指定管理者が行う行事、又は日本絹の里が行う企画運営の関連行事で、施設を行事の参加者が利用するとき	全部の額を免除		県及び指定管理者の管理に関わる業務のため
2	日本絹の里友の会の会員が自主研修で染織体験室、機織体験室、会議室を占有しないで利用するとき	全部の額を免除		日本絹の里の利用促進のため

\* 1) 免除の手続き

- ・ 1（県の機関の場合）は、事前に免除申請書を指定管理者に提出し、承認を受ける。
- ・ 2は、事前連絡をし、当日受付で会員証により確認と承認を受ける。

\* 2) 自主事業は1の区分に含まれません。



【日本絹の里ボランティアの概要】

次の5部門で活動するボランティアの登録があり、日本絹の里において実施している体験学習の指導、展示解説、出前講座などにおいて館の運営を支援しています。

- 1 登録者数  
平成27年3月31日現在 48名
- 2 登録部門  
体験学習部門（染め、手織り、繭クラフト）、環境整備部門、展示解説部門

【日本絹の里友の会の概要】

- 1 会員数  
平成27年3月31日現在 315名
- 2 主な事業
  - (1) 染めや織り等の講習会・学習会の開催
  - (2) 講演会や見学会の開催
  - (3) 「友の会だより」等の情報提供
  - (4) 日本絹の里が行う事業への協力
- 3 会員の特典
  - (1) 常設展、企画展の観覧料の免除（年間2回まで全額免除、それ以上は半額）
  - (2) シルクショップ取扱品が1割引で購入可（1,000円以上購入時）
  - (3) 「友の会だより」、各種案内の送付
  - (4) 体験学習施設の利用料免除
- 4 年会費

個人会員	大人	2,000円	
	学生等	1,000円	
家族会員	1家族	3,000円	（同居家族なら何人でも可）
賛助会員	1口	10,000円	



## 仕様別添 1

## ■日本絹の里 備品目録

	備品番号	分類	備品名称	規格	数量
1	H11-209641	机類	文机	FK-490	1
2	H11-209654	机類	両袖机 (館長用)	オカムラDX03ZA-MB37	1
3	H11-209667	机類	両袖机	オカムラDS03ZD-M	1
4	H11-209692	机類	片袖机	オカムラDS13EL-M	1
5	H11-209693	机類	片袖机	オカムラDS13EL-M	1
6	H11-209694	机類	片袖机	オカムラDS13EL-M	1
7	H11-209695	机類	片袖机	オカムラDS13EL-M	1
8	H11-209706	机類	脇机 (3段袖)	オカムラDS33ZI-M	1
9	H11-209707	机類	脇机 (3段袖)	オカムラDS33ZI-M	1
10	H11-209716	いす類	事務回転椅子	オカムラCX33GR-FM	1
11	H11-209736	机類	両袖机	DX03ZA-MB	1
12	H11-209745	机類	片袖机	DSBEL-M	1
13	H11-209746	机類	片袖机	DSBEL-M	1
14	H11-209747	机類	片袖机	DSBEL-M	1
15	H11-209750	机類	木製テーブル	オカムラSKY110Y	1
16	H11-209766	机類	テーブル	オカムラ8363ZT-F958	1
17	H11-209767	机類	テーブル	オカムラ8363ZT-F958	1
18	H11-209768	机類	テーブル	オカムラ8363ZT-F958	1
19	H11-209777	机類	片袖机	DS13EL-MB51	1
20	H11-209778	机類	片袖机	DS13EL-MB51	1
21	H11-209785	机類	脇机	DS35V1-MB51	1
22	H11-209794	いす類	事務椅子 (館長用)	オカムラCE54LZ-P	1
23	H11-209801	いす類	事務椅子	オカムラCS83GR-FM	1
24	H11-209802	いす類	事務椅子	オカムラCS83GR-FM	1
25	H11-209803	いす類	事務椅子	オカムラCS83GR-FM	1
26	H11-209813	いす類	事務椅子	CS83GR-FM16	1
27	H11-209814	いす類	事務椅子	CS83GR-FM16	1
28	H11-209818	いす類	スツール	オカムラ8363ZS-F958	1
29	H11-209819	いす類	スツール	オカムラ8363ZS-F958	1
30	H11-209820	いす類	スツール	オカムラ8363ZS-F958	1
31	H11-209821	いす類	スツール	オカムラ8363ZS-F958	1
32	H11-209822	いす類	スツール	オカムラ8363ZS-F958	1
33	H11-209823	いす類	スツール	オカムラ8363ZS-F958	1
34	H11-209824	いす類	スツール	オカムラ8363ZS-F958	1
35	H11-209825	いす類	スツール	オカムラ8363ZS-F958	1
36	H11-209826	いす類	スツール	オカムラ8363ZS-F958	1
37	H11-209827	いす類	スツール	オカムラ8363ZS-F958	1
38	H11-209836	いす類	事務椅子	CS83GR-FM16	1
39	H11-209837	いす類	事務椅子	CS83GR-FM16	1
40	H11-209841	戸だな類	シューズロッカー	SUI-5N	1
41	H11-209925	戸だな類	3枚引違い書庫	オカムラ4242ZC-Z13	1
42	H11-209926	戸だな類	3枚引違い書庫	オカムラ4242ZC-Z13	1
43	H11-209930	戸だな類	スライドボード	オカムラ4233SB-Z13	1
44	H11-209933	戸だな類	ロッカー (8人用)	オカムラ4578KZ-Z	1
45	H11-209934	戸だな類	ロッカー (8人用)	オカムラ4578KZ-Z	1
46	H11-209935	戸だな類	ロッカー (8人用)	オカムラ4578KZ-Z	1
47	H11-209938	戸だな類	ロッカー	オカムラ4574KZ	1
48	H11-209940	戸だな類	引違い書庫	オカムラ4243AC	1
49	H11-209941	戸だな類	引違い書庫	オカムラ4242ZC	1
50	H11-209944	戸だな類	特性中量棚	オカムラ特R465AP-Z325	1
51	H11-209960	戸だな類	特性中量棚	オカムラ特R465BP-Z325	1
52	H11-209961	戸だな類	特性中量棚	オカムラ特R465BP-Z325	1
53	H11-209962	戸だな類	特性中量棚	オカムラ特R465BP-Z325	1
54	H11-209970	戸だな類	特性中量棚	オカムラ特R465AM-Z	1
55	H11-209971	戸だな類	特性中量棚	オカムラ特R465AM-Z	1
56	H11-209976	戸だな類	中量棚	オカムラR465AP-Z325	1
57	H11-209977	戸だな類	中量棚	オカムラR465AP-Z325	1
58	H11-209978	戸だな類	中量棚	オカムラR465AP-Z325	1
59	H11-209979	戸だな類	中量棚	オカムラR465AP-Z325	1
60	H11-209980	戸だな類	中量棚	オカムラR465AP-Z325	1
61	H11-209981	戸だな類	中量棚	オカムラR465AP-Z325	1
62	H11-209982	戸だな類	中量棚	オカムラR465AP-Z325	1
63	H11-209991	戸だな類	中量棚	オカムラR465AP-Z325	1
64	H11-209992	戸だな類	中量棚	オカムラR465AP-Z325	1
65	H11-210002	戸だな類	中量棚	オカムラR465BP-Z325	1
66	H11-210003	戸だな類	中量棚	オカムラR465BP-Z325	1
67	H11-210004	戸だな類	中量棚	オカムラR465BP-Z325	1
68	H11-210005	戸だな類	中量棚	オカムラR465BP-Z325	1
69	H11-210006	戸だな類	中量棚	オカムラR465BP-Z325	1
70	H11-210007	戸だな類	中量棚	オカムラR465BP-Z325	1

## 仕様別添1

## ■日本絹の里 備品目録

	備品番号	分類	備品名称	規格	数量
71	H11-210008	戸だな類	中量棚	オカムラR465BP-Z325	1
72	H11-210009	戸だな類	中量棚	オカムラR465BP-Z325	1
73	H11-210010	戸だな類	中量棚	オカムラR465BP-Z325	1
74	H11-211008	台類	車椅子対応電話台	オカムラL933SX-MC27	1
75	H11-211069	台類	演台	4303AA-MC42	1
76	H11-211092	台類	記載台(ユニット共)	MC-90Sネオグレ---AE-4	1
77	H11-211271	その他家具機具類	応接セット	オカムラ8301EA-P	1
78	H11-211280	その他家具機具類	ホワイトボード	4380FC	1
79	H11-211293	その他家具機具類	カップケース	4695SA	1
80	H11-211317	その他家具機具類	電気コンロ	1.5KW 100V	1
81	H11-211327	その他家具機具類	食器棚	クリア85ダイニング	1
82	H11-211337	その他家具機具類	傘立て	オカムラL948AC	1
83	H11-211351	その他家具機具類	衣類乾燥機	ナショナル NH-D45HI(4.5kg)	1
84	H11-211726	その他家具機具類	二槽式洗濯機	ナショナル NA-W45AI	1
85	H11-211736	その他家具機具類	コートハンガー	オカムラL950CC-S01	1
86	H11-211750	その他家具機具類	脚立	KAD-38	1
87	H11-211756	その他家具機具類	大型専用脚立	SWH-27	1
88	H11-211769	その他家具機具類	桐衣装入れ	十三杯引FK-445	1
89	H11-211770	その他家具機具類	桐衣装入れ	十三杯引FK-445	1
90	H11-211780	その他家具機具類	全自動洗濯機	NA-F60UPL	1
91	H11-211792	その他家具機具類	総桐衣装ケース	中盆付FK-105	1
92	H11-211793	その他家具機具類	総桐衣装ケース	中盆付FK-105	1
93	H11-211798	その他家具機具類	スタンドミラー	オカムラSKT119P	1
94	H11-211808	その他家具機具類	ブランター	オカムラL918ZB-MC26	1
95	H11-211820	その他家具機具類	パンフレットスタンド	オカムラL955BAZ299	1
96	H11-211824	その他家具機具類	ステンレスシェルフ	オカムラL7C2AZ(5段)	1
97	H11-211848	その他家具機具類	カップケース	オカムラ4695SA-Z	1
98	H11-211864	その他家具機具類	壁面棚用ストックボックス	オカムラSKK134P	1
99	H11-211865	その他家具機具類	壁面棚用ストックボックス	オカムラSKK134P	1
100	H11-211866	その他家具機具類	壁面棚用ストックボックス	オカムラSKK134P	1
101	H11-211873	その他家具機具類	木製レジカウンター	オカムラ特7572DZ	1
102	H11-211878	その他家具機具類	木製コーナーカウンター	オカムラ特7571AA	1
103	H11-211898	その他家具機具類	木製作業カウンター	オカムラ特7572EZ	1
104	H11-211901	その他家具機具類	木製ショーケースカウンター	オカムラ特7574CB	1
105	H11-211918	その他家具機具類	傾斜ハンガー	オカムラSKP102Y	1
106	H11-211921	その他家具機具類	壁面棚用木棚他付属品	オカムラSKK131Y	1
107	H11-211929	その他家具機具類	車いす	日進医療器製 アルミ NA-112AS	1
108	H11-211930	その他家具機具類	車いす	日進医療器製 アルミ NA-112AS	1
109	H11-211940	その他家具機具類	木製サービスカウンター2型	W1350*H900*D670	1
110	H11-212576	事務用機器類	レジスター	ITOMA-316	1
111	H11-212608	事務用機器類	液晶データビジョン	シャープXV-N1500 アダプター付	1
112	H11-212657	試験測定用機器類	デジタル台はかり	BSC-102P	1
113	H11-212672	産業用機器類	蚕飼育器	(株)三商製 電気フランキ 1F-152型	1
114	H11-212676	産業用機器類	蚕飼料用保管庫	(株)三商製 薬用冷蔵ショーケース RC-26C型	1
115	H11-212691	写真光学機器類	スライド映写機	キャビン AF22500	1
116	H11-212701	写真光学機器類	LPL コピースタンド	CS-30	1
117	H11-212755	その他機器類	乾湿両用型掃除機	MC-G600WD	1
118	H11-212761	その他機器類	冷蔵庫	NR B17TI	1
119	H11-212779	その他機器類	職業用ミシン	シュプール TL-96型	1
120	H11-212784	その他機器類	ロックミシン(2本糸)	シンガー14U811B	1
121	H11-212828	その他機器類	OHP台	4303AZ	1
122	H11-212834	その他機器類	冷凍冷蔵庫	HRF-90PT1 100V	1
123	H11-212838	その他機器類	昇降テーブル	オカムラL879AZ-MB35	1
124	H11-212846	その他機器類	手織機セット(A)	S50型	1
125	H11-212892	その他機器類	手織機セット(B)	S50型	1
126	H11-212893	その他機器類	手織機セット(B)	S50型	1
127	H11-212900	その他機器類	手織機セット(C)	s50型	1
128	H11-212901	その他機器類	手織機セット(C)	s50型	1
129	H11-212902	その他機器類	手織機セット(C)	s50型	1
130	H11-212903	その他機器類	手織機セット(C)	s50型	1
131	H11-212904	その他機器類	手織機セット(C)	s50型	1
132	H11-212937	その他機器類	揚枠他	カウンター式	1
133	H11-212942	その他機器類	座織機他		1
134	H11-212949	その他機器類	ポータブルステージ他	L902CZ-B17	1
135	H11-212950	その他機器類	ポータブルステージ他	L902CZ-B17	1
136	H11-212953	その他機器類	展示ケース	MV-C193UETN	1
137	H11-212960	車両類	軽貨物自動車	スズキバン	1
138	H11-212967	車両類	小型貨物自動車	ホンダ	1
139	H11-212975	美術品類	結城紬	緋着尺	1
140	H11-212981	美術品類	西陣織	緋飯仕立	1

## 仕様別添 1

## ■日本絹の里 備品目録

	備品番号	分類	備品名称	規格	数量
141	H11-212988	美術品類	西陣織	唐織袋帯	1
142	H11-213004	美術品類	博多織	献上八寸帯	1
143	H11-213034	美術品類	高崎捺染	江戸文様小紋(見本反)	1
144	H11-213045	美術品類	高崎捺染	割付小紋(見本反)	1
145	H11-213110	美術品類	藍染板締蚊拵着尺	紺地	1
146	H11-213115	美術品類	藍染板締蚊拵着尺	白地	1
147	H11-213155	美術品類	幽	拵織物	1
148	H11-213632	美術品類	伊勢崎拵	藍染括り拵	1
149	H11-213638	美術品類	伊勢崎拵	草木染括り拵	1
150	H11-213651	美術品類	伊勢崎拵	括り拵	1
151	H11-213665	美術品類	伊勢崎拵	括り拵	1
152	H11-213681	美術品類	黄八丈着尺		1
153	H11-213697	美術品類	Layer 1	真綿(ビジュアルアート)	1
154	H11-213703	美術品類	草木染反物	緑の雨	1
155	H11-213711	美術品類	草木染め反物	鼠薄鼠地赤筋縞	1
156	H11-213716	美術品類	ろうけつ染	宙・光	1
157	H11-213726	美術品類	紅縞拵着尺	紅縞拵	1
158	H11-213732	美術品類	藍染め拵着尺	藍染	1
159	H11-213749	美術品類	江戸小紋着物	江戸小紋	1
160	H11-213766	美術品類	桐生織	正絹丸帯	1
161	H11-213777	美術品類	桐生織正絹袋帯	正絹袋帯	1
162	H11-213784	美術品類	十日町明石ちぢみ	拵着尺	1
163	H11-213789	美術品類	本場大島紬	拵着尺	1
164	H11-213797	美術品類	与那国織	花織り着物	1
165	H11-213803	美術品類	京鹿の子紋	仮仕立(訪問着)	1
166	H11-213826	美術品類	京友禅	仮仕立(訪問着)	1
167	H11-213834	美術品類	牛首紬	仮仕立着物	1
168	H11-213838	美術品類	置く腸紬	白鷹拵着尺	1
169	H11-213844	美術品類	京くみひも	鷹台十二支柄	1
170	H11-213847	美術品類	京くみひも	角台平唐ローケツ	1
171	H11-213880	美術品類	京くみひも	鹿の子格子	1
172	H11-213884	美術品類	京くみひも	丸台鷹組	1
173	H11-213888	美術品類	京くみひも	角台蛭長尺	1
174	H11-213891	美術品類	無地御召着尺	展示用 男物	1
175	H11-213894	美術品類	無地カール	展示用 男物	1
176	H11-213896	美術品類	無地紋亀甲	展示用 男物	1
177	H11-213898	美術品類	無地縞御召 一式	展示用 女物	1
178	H11-213901	美術品類	藍染拵着尺		1
179	H11-213904	美術品類	中国錦 織錦		1
180	H11-213906	美術品類	中国錦 宋錦		1
181	H11-213909	美術品類	中国錦 樹鳥錦		1
182	H11-213911	美術品類	中国錦 無人錦		1
183	H11-213913	美術品類	中国錦 東方錦		1
184	H11-213915	美術品類	江戸小紋	仮仕立	1
185	H11-213918	美術品類	紬織		1
186	H11-213937	美術品類	琉球拵	着尺	1
187	H11-213940	美術品類	ファイバーワーク	藤本 哲夫作	1
188	H11-213942	美術品類	信州紬	仮仕立	1
189	H11-213980	その他機器類	手織機セット(A)	S50型	1
190	H11-213981	その他機器類	手織機セット(A)	S50型	1
191	H11-213984	いす類	事務椅子	CS83GR-FM16	1
192	H11-223206	その他機器類	座繰機他		1
193	H11-223689	いす類	事務椅子	CE54LZ-P	1
194	H12- 7871	美術品類	江戸小紋	訪問着	1
195	H12- 7878	美術品類	絹織物(伊勢崎拵織)	格子に幾何文様紬拵着尺	1
196	H12- 7881	美術品類	絹織物(草木染拵の着物)	晩秋・絹染分段拵着物	1
197	H12- 7884	試験測定用機器類	実体顕微鏡	SCW-6DL	1
198	H13- 198	音響機器類	ワイヤレスアンプ・マイク	WX-281C、WX-4300B	1
199	H13- 7299	美術品類	着尺	ぐんま200生糸使用、風通織り	1
200	H13- 7301	美術品類	着尺	ぐんま200使用生糸・ローケツ・松煙染め	1
201	H13- 7302	美術品類	着尺	ぐんま200生糸使用・古代織り	1
202	H13- 7303	被服繊維類	シルク毛布	笹薙・140×200・生成・絹100%	1
203	H13- 7304	美術品類	雅花織着物「生糸の神秘」	生糸小石丸使用・首里着物	1
204	H13- 7305	美術品類	雅花織着物「日本の藍」	生糸小石丸使用・読谷着物	1
205	H14- 2509	美術品類	真綿紬着物「火山灰」	上州産春蚕玉繭手紡糸使用 櫻樹幹鉄媒染後浅間山火山	1
206	H14- 4096	美術品類	伝統工芸品「桐生織」お召繰 総縫い取りお召し、仕立	総縫い取り着物・仕立上り	1
207	H14- 4097	美術品類	伝統工芸品「桐生織」緯錦織	袋帯 仕立上り	1
208	H14- 4098	美術品類	伝統工芸品「桐生織」経錦織	袋帯、仕立て上り	1
209	H14- 4331	美術品類	伝統工芸品「桐生織」風通織	着物 仕立上り	1
210	H14- 4334	美術品類	伝統工芸品「桐生織」浮経織	帯 仕立上り	1

仕様別添1  
 ■日本絹の里 備品目録

	備品番号	分類	備品名称	規格	数量
211	H14- 4348	美術品類	伝統工芸品「桐生織」経緯紋織	着物 仕立上り	1
212	H14- 4373	美術品類	伝統工芸品「桐生織」振り織	着物 仕立上り	1
213	H14- 7648	その他機器類	湿式用揚返機	カセ揚げ機 四銚	1
214	H14- 7649	その他機器類	湿式用揚返機	カセ揚げ機 四銚	1
215	H14- 9192	その他機器類	インキュベーター	IS3000	1
216	H15- 748	図書類	世界大百科事典	平凡社刊 全35巻	1
217	H15- 3772	その他家具機具類	パーテーション一式	プラス ヴァンテ・アンパネル(台車、附属品含む)	1
218	H16- 259	美術品類	軸装 猫図	江戸期 新田徳純画 紙本紙装	1
219	H16- 1008	美術品類	錦絵「蚕養之全図」	歌川芳藤画 全12枚	1
220	H16- 3203	美術品類	錦絵「富岡製糸場之図」	一曜斎國輝画 3枚1組	1
221	H16- 3204	美術品類	錦絵「上州富岡製糸場図」	一曜斎國輝画 3枚1組	1
222	H16- 3226	写真光学機器類	プロジェクター	プラス U4-237	1
223	H16- 3227	写真光学機器類	デジタル一眼レフカメラ	キャノン EOSキッスデジタルレンズキット	1
224	H16- 5367	美術品類	錦絵 周延画「御世の栄蚕の大当」	明治14年 3枚続	1
225	H16- 5368	美術品類	養蚕新論	田島弥平著 5冊組	1
226	H16- 5369	美術品類	養蚕秘録	上垣守國著 3冊組 明治20年刊	1
227	H16- 5690	美術品類	錦絵 国政四代画「養蚕皇国栄」	明治11年 3枚続	1
228	H17- 2294	美術品類	錦絵五雲亭貞秀画「蚕養草」	3枚続	1
229	H17- 2703	美術品類	錦絵重政画「かいこやしなひ草」第七	中判	1
230	H18- 4332	被服繊維類	白鷹お召	着尺	1
231	H18- 4341	被服繊維類	秩父銘仙	着尺	1
232	H18- 4346	被服繊維類	村山大島紬・大島柄	着尺	1
233	H18- 4347	被服繊維類	村山大島紬	着尺	1
234	H18- 4348	被服繊維類	多摩織・お召織	着尺	1
235	H18- 4349	被服繊維類	小千谷紬	着尺	1
236	H18- 4350	被服繊維類	塩沢紬・200トコ柄物	着尺	1
237	H18- 4351	被服繊維類	塩沢紬	着尺	1
238	H18- 4352	被服繊維類	加賀友禅	着尺	1
239	H18- 4353	被服繊維類	上田紬・縞柄	見本反	1
240	H18- 4354	被服繊維類	上田紬・格子柄	着尺	1
241	H18- 4355	被服繊維類	伊那紬	着尺	1
242	H18- 4356	被服繊維類	郡山紬	帯	1
243	H18- 4357	被服繊維類	有松・鳴海紋	着尺	1
244	H18- 4358	被服繊維類	丹後ちりめん・縫取縮緬「永徳花鳥図」	仮仕立て	1
245	H18- 4359	被服繊維類	久米島紬・チョーバン重び柄	見本反	1
246	H18- 4360	被服繊維類	久米島紬・アヤヨコ緋5玉	着尺	1
247	H18- 4361	被服繊維類	琉球紅型「琉球びんがた霞菊牡丹松模様振袖」	仮仕立て	1
248	H19- 655	衛生医療用機器類	自動体外除細動器	カルジオライフ(AED-9231)	1
249	H19- 3820	事務用機器類	POSレジスターシステム	東芝テック FS-2055	1
250	H19- 3821	事務用機器類	ノート型パーソナルコンピュータ	東芝DYNABOOK	1
251	H19- 3822	事務用機器類	ノート型パーソナルコンピュータ	東芝DYNABOOK	1
252	H19- 3824	事務用機器類	ノート型パーソナルコンピュータ	東芝DYNABOOK	1
253	H19- 3832	机類	多目的昇降テーブル	オカムラL879BT	1
254	H20- 574	電気通信機器類	ファックス	キャノン キヤノファックスL2800	1
255	H20- 2989	事務用機器類	アドビ イラストレーターCS4	WIN日本語版	1
256	H20- 3901	標本模型類	カイコ模型	合成樹脂製(100倍)	1
257	H20- 3902	標本模型類	富岡製糸場模型	プラスチック製(1/200)	1
258	H20- 3924	机類	TOYOSETテーブル台車	ED-400	1
259	H20- 3925	机類	TOYOSETテーブル台車	ED-400	1
260	H20- 3928	事務用機器類	シャープ32型液晶テレビ	LG32GX5	1
261	H20- 3930	事務用機器類	シャープブルーレイレコーダー	BD-HDW32	1
262	H21- 2921	衛生医療用機器類	空気清浄機	ダイキン うるおい光クリエール	1
263	H21- 2922	衛生医療用機器類	空気清浄機	ダイキン うるおい光クリエール	1
264	H21- 8084	事務用機器類	液晶テレビ・ブルーレイレコーダー	シャープ製	1
265	H21- 8085	事務用機器類	デスクトップパソコン	エプソン Endeavor	1
266	H21- 8087	被服繊維類	江戸小紋着尺(極毛万ニツ割)	藍田正雄作	1
267	H21- 8133	被服繊維類	婚礼衣裳(引摺り)	下地桜に鶴黒手刺繍	1
268	H21- 8136	被服繊維類	婚礼衣裳(打掛)	金彩春風梅樹紋	1
269	H21- 8144	その他機器類	簡易手織機	S50型	1
270	H21- 8145	その他機器類	簡易手織機	S50型	1
271	H21- 8146	その他機器類	簡易手織機	S50型	1
272	H21- 8147	その他機器類	簡易手織機	S50型	1
273	H21- 8148	その他機器類	簡易手織機	S50型	1
274	H21- 8150	その他機器類	小型撚糸機	二銚	1
275	H21- 8293	台類	蛍光絹糸雛人形展示台		1
276	H21- 8294	机類	会議用机・椅子・仕切りパネル	PLUS製 机1台、椅子6脚、パーテーション3枚	1
277	H23- 85	音響機器類	プラズマディスプレイ	パナソニック 65型	1
278	H23- 86	事務用機器類	大判プリンタ	キャノン iPF-6300S	1
279	H23- 87	戸だな類	中量棚	三進金属 中量棚(基本型+増設型)	1



## 仕様別添 1

## ■日本絹の里 備品目録

	備品番号	分類	備品名称	規格	数量
280	H23- 88	写真光学機器類	スピードライト	キャノン スピードライト580EX II	1
281	H23- 89	被服繊維類	群馬オリジナル蚕品種白生地	世界絹遺産紋意匠ちりめん白生地	1
282	H23- 90	被服繊維類	群馬オリジナル蚕品種白生地	新小石丸変り織一越白生地三丈	1
283	H23- 91	被服繊維類	群馬オリジナル蚕品種紋付地	SUPER-SILK世紀21正絹変り織紋付地	1
284	H23- 92	机類	ロビー用テーブル・イスセット	テーブル2台 椅子6脚	1
285	H24- 666	事務用機器類	ノート型パーソナルコンピューター	東芝dynabook satellite B651	1
286	H24- 667	事務用機器類	ノート型パーソナルコンピューター	東芝dynabook satellite B651	1
287	H24- 668	その他機器類	座繰り器	上州式	1
288	H24- 669	その他機器類	撚糸機	小型	1
289	H24- 670	試験測定用機器類	デジタル電子天秤はかり	エー・アンド・ディ EK-200i	1
290	H24- 2775	衛生医療用機器類	自動体外除細動器	日本光電製 AED-2100	1
291	H25- 54	写真光学機器類	プロジェクター (専用スタンド付き)	IPSIO PJ WX4130N	1
292	H25- 55	その他機器類	全自動洗濯乾燥機	日立 BW-D6PVN	1
293	H25- 78	被服繊維類	桐生織	縫取紋織着物	1
294	H25- 477	事務用機器類	ノート型パーソナルコンピュータ	東芝	1
295	H25- 478	事務用機器類	ノート型パーソナルコンピュータ	東芝	1
296	H25- 479	事務用機器類	ノート型パーソナルコンピュータ	東芝	1
297	H25- 480	産業用機器類	低温インキュベーター		1
298	H25- 481	事務用機器類	大判プリンター	キャノン	1
299	H25- 3842	美術品類	伊勢崎銘仙ポスター		1
300	H25- 3851	美術品類	錦絵上野公園地 第三回内国勸業博覧会之図		1
301	H25- 4006	写真光学機器類	一眼レフカメラ (本体のみ)	キャノンEOS kiss X7	1
302	H25- 4007	事務用機器類	カラーレーザープリンター	キャノン LPB9520C (ペーパーフィーダー付)	1
303	H26- 3496	台類	アクリルケース	88×178×35cm	1
304	H26- 3497	台類	アクリルケース	88×178×35cm	1
305	H26- 3498	台類	アクリルケース	85×176×34cm	1
306	H26- 3499	いす類	事務用椅子	トヨセット事務用椅子ベルフィーノチェアBC100N	1

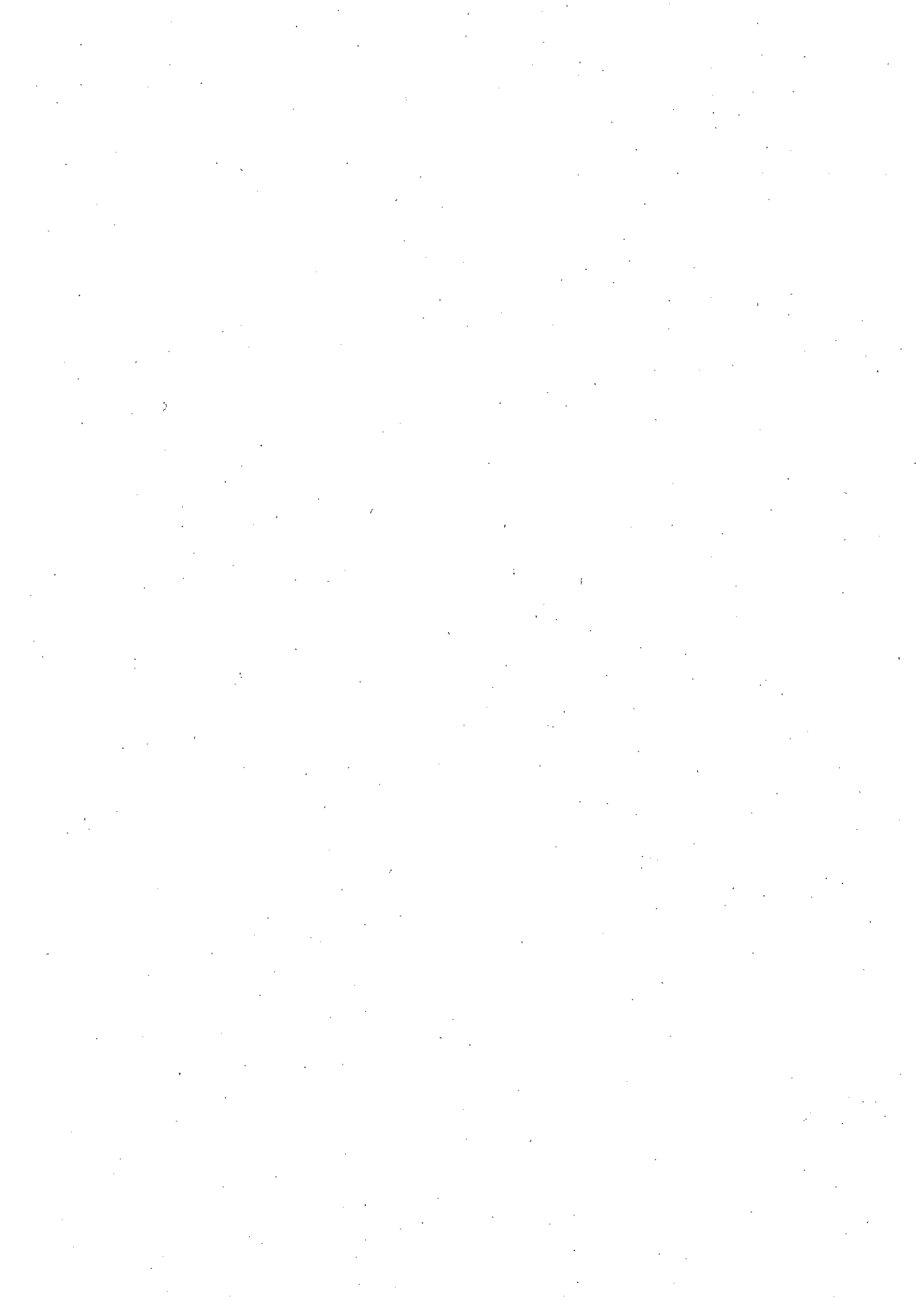

## 仕様別添2

## ■日本絹の里 収蔵品目録

	受入番号	分類番号	資料の名称	数量
1	98001	6C	延年益壽大宜子孫錦	1
2	98002	6C	花瓣團窠瑞鳥銜綬錦	1
3	98003	6C	簇四連珠對鳳錦	1
4	98004	5A	世界の野蚕の飼料植物〈標本15点〉	1
5	98005	4C	竹おさ	1
6	98006	7C	日本画「上州路」	1
7	98007	3A	上州座繰器	1
8	98008	3A	座繰器	1
9	98009	3B	玉糸座繰器	1
10	98010	4A	足踏式紡毛器（田口式）	1
11	98011	4A	足踏式紡毛器	1
12	98012	4B	かすり捺染枠	1
13	98013	4C	糸車	1
14	98014	4C	いざり機	1
15	98015	4C	いざり機附属品	1
16	98016	5B	角真綿	1
17	98017	1C	島田まぶし折器	1
18	98018	1C	島田まぶし折器（足なし）	1
19	98019	7D	機織る人々（中国ジンボ一族）	1
20	98020	6A	伊勢崎銘仙着物（紫地花模様緋）	1
21	98021	6A	伊勢崎銘仙着物（紫地矢絰）	1
22	98022	6A	伊勢崎銘仙着物（紫地矢絰）	1
23	98023	6A	伊勢崎銘仙アソナル（緋着物・羽織）	1
24	98024	6D	小紋着物（焦茶地算崩模様）	1
25	98025	6D	小紋羽織（焦茶地輪繫模様）	1
26	98026	6D	小幡帯（花太鼓模様錦）	1
27	98027	6A	縞御召着物（金通）	1
28	98028	6A	伊勢崎銘仙着物（縞御召）	1
29	98029	6A	伊勢崎銘仙羽織（薔薇模様緋）	1
30	98030	6A	伊勢崎銘仙羽織（紫地菊水模様緋）	1
31	98031	6A	高崎捺染・型染着物（焦茶地入子花菱模様）	1
32	98032	6A	高崎捺染・小紋羽織（青地花唐草模様）	1
33	98033	6A	高崎捺染・型染羽織（紫地麻の葉紋模様）	1
34	98034	6A	高崎捺染・型染羽織（縮緬地羽模様）	1
35	98035	6A	高崎捺染・型染羽織（縮緬地牡丹模様）	1
36	98036	6D	黒留袖〔江戸褌〕	1
37	98037	6D	縞着物（大名縞）	1
38	98038	6D	縞着物（万筋）	1
39	98039	6D	縞着物（子持縞）	1
40	98040	6D	縞着物（立涌）	1
41	98041	6D	格子ふくれ織綿入着物	1
42	98042	6D	格子羽織	1
43	98043	6D	緋着物（マンガ加工）	1
44	98044	6D	型染着物（橙地花菱入亀甲模様）	1
45	98045	6D	紋織羽織（暗ピンク地七宝模様）	1
46	98046	6D	鹿の子紋アソナル（ワビース、ジャケット）	1
47	98047	6D	縞裂〈2裂〉	1
48	98048	6D	匹田紋裂	1
49	98049	6D	紋輪子裂〈5裂〉	1
50	98050	6D	御召裂〈3裂〉	1
51	98051	6D	裏地裂〈8裂〉	1
52	98052	7E	千代田御召着物（白地経緋）	1
53	98053	7E	ウール着物（微塵縞）	1
54	98054	7E	ウール羽織	1
55	98055	7E	ウールコート	1
56	98056	6A	裏絹（赤）	1
57	98057	6A	裏絹（白）	1
58	98058	6D	玉糸製スーツ（背広）	1
59	98059	6D	玉糸製ワイシャツ	1
60	98060	7D	玉糸を繰る女	1
61	98061	6B	真綿のビジュアール「FUKEI」	1
62	98062	4A	繰返機	1
63	98063	4A	下管巻機	1
64	98064	4A	八丁撚糸機	1
65	98065	4A	八丁撚糸機部品	1
66	98066	4A	撚糸機	1
67	98067	4A	糊付台	1
68	98068	4A	揚返機	1
69	98069	4A	総さばき棒	2
70	98070	4A	台ばかり	1

## 仕様別添 2

## ■日本絹の里 収蔵品目録

	受入番号	分類番号	資料の名称	数量
71	98071	4C	星紙	1
72	98072	4C	ジャガード織機付属品	1
73	98073	5B	桐生織物用絹糸	1
74	98074	6A	御召見本帳	1
75	98075	6A	縫取御召見本帳	1
76	98076	6A	フクレ御召見本帳	1
77	98077	6A	絵抜縫取御召見本帳	1
78	98078	6A	紬・十字・紋古代御召見本帳	1
79	98079	6A	絵抜縫取・絵抜・紬・縞・風通御召見本帳	1
80	98080	6A	桐生縫取御召裂〈235裂〉	1
81	98081	6A	桐生絵抜御召裂〈254裂〉	1
82	98082	6A	桐生絵抜縫取御召裂〈70裂〉	1
83	98083	6A	桐生フクレ御召裂〈322裂〉	1
84	98084	6A	桐生フクレ縫取御召裂〈12裂〉	1
85	98085	6A	桐生縫御召裂〈5裂〉	1
86	98086	6A	桐生紋御召裂〈7裂〉	1
87	98087	6A	桐生絵抜風通御召裂〈14裂〉	1
88	98088	6A	桐生輪子縫取御召裂〈12裂〉	1
89	98089	6A	桐生十の字御召裂〈22裂〉	1
90	98090	6A	桐生袖御召裂〈27裂〉	1
91	98091	6A	紗裂〈19裂〉	1
92	98092	6A	紹裂〈30裂〉	1
93	98093	7E	消火器	1
94	98094	7D	桐生お召製造過程〈27枚〉	1
95	98095	1C	竹まぶし	1
96	98096	6B	シルク絵皿「塔」	1
97	98097	7B	高山社蚕業学校別科修業証〈2枚〉	1
98	98098	7B	養蚕改良高山社授業員委嘱状〈3枚〉	1
99	98099	7B	高山社蚕業学校大谷分教場辞令	1
100	98100	7B	高山社蚕業学校大谷分教場褒状〈2枚〉	1
101	98101	7B	群馬県女子蚕業講習修業証書	1
102	98102	7B	宮邊裁縫女学校普通科修業証書	1
103	98103	7B	短歌色紙	1
104	98104	7D	八丁燃糸作業風景	1
105	98105	6D	モーニングコート	1
106	98106	6D	マフラー	1
107	98107	1A	肥料散布おけ	1
108	98108	1B	羽ぼうき	2
109	98109	1B	電動ふるい	1
110	98110	1B	防毒マスク	1
111	98111	1C	上ぞくネット	2
112	98112	1C	鉄枠製回転まぶし	2
113	98113	1C	尿受器	2
114	98114	1A	桑刈がま	2
115	98115	1B	羽ぼうき	2
116	98116	1B	自動給餌機部品	1
117	98117	1B	はし	2
118	98118	1B	自記温湿度計	1
119	98119	1D	道場稚蚕共同飼育所看板	1
120	98120	1D	浜川五区養蚕実行組合看板	1
121	98121	3A	上州座繰器	1
122	98122	7D	赤城の座繰り風景	1
123	98123	1A	桑摘爪	35
124	98124	1B	桑扱器	3
125	98125	1B	蚕架〔蚕棚〕(ワクゴノメ)	2
126	98126	1B	給桑台	2
127	98127	7C	版画「キヌガササマ」〈復刻〉	1
128	98128	7C	版画「ダイコクサマ」〈復刻〉	1
129	98129	6A	高崎捺染・小紋裂〈7裂〉	1
130	98130	6A	佐賀錦帯締め〈2本〉	1
131	98131	6D	紋織着尺(沙綾形紋輪子縮緬地)	1
132	98132	6D	名古屋帯(紫地匹田紋)	1
133	98133	6D	名古屋帯(流水模様織)	1
134	98134	6D	名古屋帯(黒地松菊垣模様染)	1
135	98135	6D	名古屋帯(薄茶地植物模様染)	1
136	98136	6D	名古屋帯(橙地に職模様織)	1
137	98137	6D	名古屋帯(紫地植物模様織)	1
138	98138	6D	名古屋帯(青地花模様織)	1
139	98139	6D	名古屋帯(植物模様織)	1
140	98140	6D	丸帯(鳳凰花模様織)	1

## 仕様別添2

## ■日本絹の里 収蔵品目録

	受入番号	分類番号	資料の名称	数量
141	98141	6D	小袋帯(縞)	1
142	98142	6D	小袋帯(縞)	1
143	98143	6D	単帯(橙地)	1
144	98144	6D	単帯(黒地熨斗模様織)	1
145	98145	6D	半幅帯(橙地献上独鈷模様織)	1
146	98146	6D	帯締め(2本)	1
147	98147	6D	布団	1
148	98148	5A	ヨナクニサン標本(2点組)	1
149	98149	6A	藍染緋「湖愁」	1
150	98150	1A	背負かご	1
151	98151	1B	給桑ざる	3
152	98152	1B	土製練炭暖炉	1
153	98153	1C	熟蚕運搬箱	2
154	98154	1C	毛羽取器(笠井「日の丸号」)	1
155	98155	3A	牛首(揚返用)	1
156	98156	3A	煮繭なべ	1
157	98157	4A	足踏式紡毛器	1
158	98158	4C	ふわり	1
159	98159	4C	いざり機附属品	1
160	98160	4C	高機	1
161	98161	4C	機草(種紙使用)(15枚)	1
162	98162	6D	縞裂(3裂)	1
163	98163	6D	格子裂	1
164	98164	6D	型染裂	1
165	98165	6D	掛布	1
166	98166	2B	縁木[寄木]	1
167	98167	6D	サリー	1
168	98168	7E	チョーリー	1
169	98169	7E	ベチコート	1
170	98170	7C	生糸商標「富岡製糸場」	1
171	98171	7C	原富岡製糸所絵葉書(6枚組)	1
172	98172	7C	富岡製糸所行幸七十周年記念絵葉書	1
173	98173	7C	錦絵「富岡製糸場工女勉強之図」	1
174	98174	7D	創立当初の富岡製糸場(5枚)	1
175	98175	7C	耕織図屏風(2双組)	1
176	98176	3B	玉糸座繰器	1
177	98177	7C	第三回内国勲業博覧会有功賞牌	1
178	98178	3B	集緒器[ボタン]	1
179	98179	6D	小紋着物(濃赤縮緬地花模様)	1
180	98180	6D	小紋着物(橙縮緬地薊模様)	1
181	98181	6D	型染羽織(薄橙地風車模様)	1
182	98182	6D	紋織コート(ヒツ玉手箱紋縮緬)	1
183	98183	6D	名古屋帯(赤番傘紋織)	1
184	98197	1B	省力飼育台(模型)	1
185	98198	2A	繭切開器	1
186	98199	3B	自動繰糸機(模型)	1
187	98200	3B	括造器	1
188	98201	3C	検尺器	1
189	98202	6A	江戸小紋マフラー(4本)	1
190	98203	6A	皇居御造営用窓掛織裂	1
191	98204	6B	伊勢崎銘仙裂	1
192	98205	6B	木織つい立	1
193	98206	6B	木織つい立	1
194	98207	6C	中国雲錦(金寶地)	1
195	98208	6D	経かたびら(5領)	1
196	98209	6D	古ふくさ「菊菱」	1
197	98210	6D	古ふくさ「万寿菊」	1
198	98211	6D	行幸啓誌表紙見本裂(2枚)	1
199	98212	6D	第49回国民体育大会賞状見本	1
200	98213	6D	蚕繭紙	1
201	98214	6D	ウズベキスタン縞裂	1
202	98215	6D	フランス製ネクタイ	1
203	98216	6D	フランス製スカーフ(2枚)	1
204	98217	7A	版画(蚕影山社)	1
205	98218	7B	製糸方法	1
206	98219	7B	製糸改良講習録	1
207	98220	7B	桐生織物人物伝	1
208	98221	7C	織物商標(桐生)(2枚)	1
209	98222	7C	絵はがき「朝倉織物整理合会社」	1
210	98223	7C	絵はがき「桐生名所」(12枚組)	1

仕様別添 2

■日本絹の里 収蔵品目録

	受入番号	分類番号	資料の名称	数量
211	98224	7C	絵はがき「きりう」〈8枚組〉	1
212	98225	7C	桐生市中案内隻六〈複製〉	1
213	98226	7C	版画(中国養蚕図)	1
214	98227	7E	ウズベキスタン帽子	1
215	98228	7E	桑製茶だんす	1
216	98229	7E	桑細工製品	1
217	98230	7E	蚕糸小唄	1
218	98231	7E	養蚕音頭	1
219	98232	7E	群馬蚕糸音頭〈2枚〉	1
220	98233	2A	種繭両端切機	1
221	98234	2A	単独が輪(1が用)	1
222	98235	2A	単独が輪(3・4が用)	1
223	98236	2A	平付が枠	1
224	98237	2A	平付が輪	1
225	98238	2A	連続が輪	1
226	98239	2A	連続が輪	1
227	98240	2A	バラ種洗浄器	1
228	98241	2A	バラ種ふるい	1
229	98242	2A	塩酸しゃく	1
230	98243	2A	浸酸器	1
231	98244	2A	浸酸補助バット	1
232	98245	2A	浸酸種挿枠	1
233	98246	2A	催青用蚕種棚	1
234	98247	2A	催青用蚕種棚	1
235	98248	2A	ホリフイ製催青容器	2
236	98249	2A	バラ種撒布器	2
237	98250	3A	足踏式座繰器	1
238	98251	3B	輸出生糸袋(内・外袋)	1
239	98252	3C	セリブレーン板	1
240	98253	3C	大中類節標準写真	1
241	98254	3C	大中類節標準写真	1
242	98255	3C	糸条斑変化標準写真	1
243	98256	3C	生糸秤量天秤	1
244	98257	1D	勢多前橋養蚕販売農協連看板	1
245	98258	3D	女工繰糸作業服	1
246	98259	1B	桑切板	1
247	98260	1C	一斗ます	1
248	99001	2A	枠製蚕種輸送箱	1
249	99002	2A	枠製蚕種輸送箱	1
250	99003	2B	蛾箱(14が用)	1
251	99004	2B	開閉式二八蛾用蛾箱	1
252	99005	5A	カイコの一生〈標本〉	1
253	99006	5A	カイコの雌雄〈標本〉	1
254	99008	4A	揚返機大枠	2
255	99009	7C	桑拓本	1
256	99010	7C	桑拓本	1
257	99011	7C	桑拓本	1
258	99012	6B	手織併用十二支壁掛「玉兎の図」	1
259	99013	7E	のれん(紺木綿地文字抜染)	1
260	99014	6D	単帯(紫地花菱模様織)	1
261	99015	6D	単帯(紫地樹氷模様織)	1
262	99016	6D	単帯(薄茶地滝川模様織)	1
263	99017	6D	小幅帯(ピンク地献上独鈷模様織)	1
264	99018	6D	半幅帯(薄紫地献上丸鳥模様織)	1
265	99019	6D	小袋帯(茶地献上独鈷模様織)	1
266	99020	6D	小袋帯(黄地献上独鈷模様織)	1
267	99021	6D	小袋帯(紫地献上独鈷模様織)	1
268	99022	1C	収繭器	1
269	99023	6D	緋着物(紺地大島風)	1
270	99024	6D	緋アンサンブル(黒地大島風)	1
271	99025	6D	色襦袢(赤紋織)	1
272	99026	6D	名古屋帯(草丸染刺繍)	1
273	99027	7E	ウール着物(茶地亀甲模様)	1
274	99028	7E	ウール着物(松皮菱模様)	1
275	99029	7E	麻着物(麻の葉模様)	1
276	99030	7E	化繊着物(大島風)	1
277	99031	6D	婦人用スーツ(ストライプ)	1
278	99032	2A	雄が冷蔵用袋	1
279	99033	2A	雄が冷蔵用容器(育成用)	1
280	99034	2A	雄が冷蔵用容器	1

仕様別添2

■日本絹の里 収蔵品目録

	受入番号	分類番号	資料の名称	数量
281	99035	2A	雄が保護箱	1
282	99036	2A	種挿し枠	1
283	99037	2A	バラ種塩水選脱水器	1
284	99038	2B	が袋	1
285	99039	2B	顕微鏡	1
286	99040	2B	顕微鏡	1
287	99041	2A	厚紙製催青容器	1
288	99042	2A	穴あき紙	3
289	99043	2A	覆い紙	3
290	99044	2A	ポリスチレン製催青容器(桑葉育用)	1
291	99045	2A	催青台紙(人工飼料育用)	1
292	99046	5A	テンサン標本	1
293	99047	5A	タサルサン標本	1
294	99048	5A	ムガサン標本	1
295	99049	5A	クスサン標本	1
296	99050	5A	ミズアオ標本	1
297	99051	5A	エリサン標本	1
298	99052	5A	エリサン繭標本	1
299	99053	5A	ヨナクニサン標本	1
300	99054	5A	タサルサンの仲間繭標本	1
301	99055	5A	セクロピアサン標本	1
302	99056	6E	マスコット人形(22点)	1
303	99057	6E	くみひもストラップ(16本)	1
304	99058	5A	桑椹種	1
305	99059	1C	動力毛羽取機	1
306	99060	3A	上州座繰器	1
307	99061	3A	牛首(揚返用)	1
308	99062	4C	糸車	1
309	99063	4C	高機	1
310	99064	6A	黄八丈着物	1
311	99065	6A	鶯八丈着物	1
312	99066	1C	回転まぶし掃除機	1
313	99067	1C	さおばかり(2本)	1
314	99068	3A	小枠	5
315	99069	3A	揚返器	1
316	99070	4C	整経台	1
317	99072	2B	顕微鏡	1
318	99073	7B	日本蚕種買入検討書	1
319	99074	7B	伊英・英伊辞典	1
320	99075	7B	イタリア人名刺(Y. フェツェリ)	1
321	99076	7B	ミラノ支店蚕種売上元帳	1
322	99077	7B	ミラノ支店蚕種販売記録(3状)	1
323	99078	7B	ミラノ支店取支報告書	1
324	99079	7B	ミラノ支店顧客別販売実績	1
325	99080	7B	伊太利国航行日誌	1
326	99081	7B	意大利亜国航行日誌	1
327	99082	7B	伊太利亜国未蘭府蚕種売捌之控	1
328	99083	7B	ミラノ駐在啓太郎への書簡(7状)	1
329	99084	7B	ミラノ駐在啓太郎への書簡(10状)	1
330	99085	7B	ミラノ駐在啓太郎への書簡	1
331	99086	7B	田嶋啓太郎書簡の控帳	1
332	99087	7B	島村勸業会社電信暗号(34状)	1
333	99088	7B	未蘭支店入金高(報告書)	1
334	99089	7C	日本地図(イタリア語版)	1
335	99090	7C	イタリア地図(フランス語版)	1
336	99091	7D	イタリア風景(大3枚)	1
337	99092	7D	イタリア風景(小1枚)	1
338	99093	7D	エルコラーノ遺跡(3枚)	1
339	99094	7D	スイス風景(2枚)	1
340	99095	7D	イタリア駐在時間関係者(大4枚)	1
341	99096	7D	イタリア駐在時間関係者(小14枚)	1
342	99097	7D	イタリア女性(5枚)	1
343	99098	7D	本間資忠出陣の図	1
344	99099	3A	二つ取り座繰器	1
345	99100	6D	リヨン式なっ染スカーフ	1
346	99101	6D	リヨン式なっ染スカーフ(A. コルター)	1
347	99102	4C	糸車	1
348	99104	6D	布団	2
349	99105	6D	かいまき	2
350	99106	6B	手織併用十二支壁掛「飛龍の図」	1

## 仕様別添 2

## ■日本絹の里 収蔵品目録

	受入番号	分類番号	資料の名称	数量
351	99107	7E	のれん(緑木綿地文字抜染)	1
352	99108	2A	催育器	1
353	99109	2A	台ばかり	1
354	99110	2A	天びん	1
355	99111	2B	産卵台紙(平付用)〈5枚〉	1
356	99112	2B	産卵台紙(枠製用)〈6枚〉	1
357	99113	2B	顕微鏡	1
358	99114	2C	天覧蚕種容器	1
359	99115	1C	改良わらまぶし	2
360	99116	5B	インド産生糸	1
361	99117	6A	高崎捺染・小紋ネクタイ〈7本〉	1
362	99118	6A	高崎捺染・型友禪ネクタイ〈3本〉	1
363	99119	6D	高崎捺染・小紋ハンカチ〈4枚〉	1
364	99120	4B	小中形型紙〔四丁地染〕〈36枚〉	1
365	99121	4B	小中形型紙〔四丁地白〕〈14枚〉	1
366	99122	4B	小中形型紙〔角丁地染〕〈3枚〉	1
367	99123	4B	小中形型紙〔角丁地白〕〈2枚〉	1
368	99124	4B	小中形型紙〔五丁地染〕〈1枚〉	1
369	99125	4B	小中形型紙〔五丁地白〕〈3枚〉	1
370	99126	4B	小中形型紙〔六丁地染〕〈3枚〉	1
371	99127	4B	小中形型紙〔六丁地白〕〈2枚〉	1
372	99128	4B	小紋型紙〈8枚〉	1
373	99129	4B	小紋型紙(四丁)〈2枚〉	1
374	99130	4B	小中形型紙(四丁地染・糸入れ型)	1
375	99131	4B	小中形型紙(四丁地白)	1
376	99132	4B	変わり型紙(写真型)	1
377	99133	4B	五寸ばけ	1
378	99134	4B	七寸ばけ	1
379	99135	4B	地張り木〈2種〉	1
380	99136	4B	駒べら〈5種〉	1
381	99137	4B	ゴムべら〈5種〉	1
382	99138	4B	横べら(出羽べら)	1
383	99139	4B	横ゴムべら(出羽べら)	1
384	99140	4B	たてべら(行がき)	1
385	99141	4B	牡丹ばけ〈3本組〉	1
386	99142	4B	牡丹ばけ(豆引き用)〈3本組〉	1
387	99143	4B	すり込ばけ〈2本組〉	1
388	99144	4B	金敷	1
389	99145	6A	染色見本帳	1
390	99146	6A	染色見本帳	1
391	99147	6A	小紋染色見本〈7枚〉	1
392	99148	6A	高崎捺染・小紋羽織(写真型使用)	1
393	99149	6A	高崎捺染・型友禪巻見本「大観」	1
394	99150	6A	高崎捺染・型友禪巻見本「富貴」	1
395	99151	6A	高崎捺染・型友禪巻見本「保名」	1
396	99152	6A	高崎捺染・型友禪巻見本「優雅」	1
397	99153	7C	友禪図案〈11枚〉	1
398	99154	7C	江戸様図案〈4枚〉	1
399	99155	7E	桑製ジャケット	1
400	99157	6A	高崎捺染・ネクタイ生地〈9巻〉	1
401	99158	6A	高崎捺染・国旗生地〈5巻〉	1
402	99159	7B	東京大正博覧会褒状	1
403	99160	7B	郡市連合染色競技会賞状	1
404	99161	7B	第16回全国特産品博覧会賞状	1
405	99162	7B	平和記念全国商工美術博覧会賞状	1
406	99163	7B	内国勸業特産品博覧会賞状	1
407	99164	7B	内国勸業特産品博覧会賞状	1
408	99165	7B	大礼記念国産振興東京博覧会賞状	1
409	99166	7D	白井捺染工場外観〈2枚〉	1
410	99167	7D	白井捺染工場員	1
411	99168	7D	白井捺染工場型友禪染風景〈4枚〉	1
412	99169	7E	博覧会受賞メダル	1
413	99170	5B	角真綿	1
414	99171	6D	縮御召着物	1
415	99172	6D	型染一つ身(菊扇松模様)	1
416	99173	6D	型染一つ身(鶴菊松模様)	1
417	99174	6D	小紋羽織(灰色縮綿地花模様)	1
418	99175	6D	型染羽織(赤地菊模様)	1
419	99176	6D	名古屋帯(菊水模様織)	1
420	99177	6A	高崎捺染・ぼかし染め功フ〈3枚〉	1



## 仕様別添2

## ■日本絹の里 収蔵品目録

	受入番号	分類番号	資料の名称	数量
421	99178	6D	高崎捺染・ぼかし染めハギ (4枚)	1
422	99179	7E	高崎捺染・ぼかし染め木綿ハギ (2枚)	2
423	99180	1B	ざ桑器	1
424	99181	3D	糸道機構 (模型)	1
425	99182	6D	ウージ染めスカーフ (2枚)	1
426	99183	6A	高崎捺染・紅型巻見本「美の芸」	1
427	99184	7C	友禅図案	1
428	99185	4B	小中形型紙【四丁地染】	1
429	99186	7D	赤城の座繰り風景 (2枚)	1
430	00001	6D	中国製マフラー	1
431	00002	3A	うしっこ (模型)	1
432	00003	3A	集緒器【毛坊主】	1
433	00004	7C	生糸商標「羽前国・長谷川製糸」	1
434	00005	7C	生糸商標「片倉」(COCK)	2
435	00006	7C	生糸商標「片倉」(KOREAN GIRL)	1
436	00007	7C	生糸商標「片倉工業」	1
437	00008	7C	生糸商標「甲州・小澤製糸」	2
438	00009	7C	生糸商標「甲州・川崎製糸」	1
439	00010	7C	生糸商標「甲州・輝国館」	1
440	00011	7C	生糸商標「甲州・輝国館」	1
441	00012	7C	生糸商標「山梨県・輝国館」	1
442	00013	7C	生糸商標「甲州・KYOKUKOKANSEISHI」	1
443	00014	7C	生糸商標「甲州・KORIUKEN」	1
444	00015	7C	生糸商標「甲州・大成組」	1
445	00016	7C	生糸商標「甲州・TOYOKAN」	1
446	00017	7C	生糸商標「山梨県・南部製糸」	1
447	00018	7C	生糸商標「甲斐国・日之出館」	1
448	00019	7C	生糸商標「甲州・富岳館」	1
449	00020	7C	生糸商標「甲州・矢嶋組」	2
450	00021	7C	生糸商標「信濃・平林」	1
451	00022	7C	生糸商標「信州・細川館」	1
452	00023	7C	生糸商標「信州・山十組大六」	2
453	00024	7C	生糸商標「信州・山十組大六」	1
454	00025	7C	生糸商標「龍水社」	1
455	00026	7C	生糸商標「駿河国・駿陽生糸」	1
456	00027	7C	生糸商標「朝鮮・山十組大邱」	1
457	00028	7C	生糸商標「KANEJO OGUCHIGUMI」	2
458	00029	5B	赤城の節糸 (2括)	1
459	00030	5B	のし糸	1
460	00031	5B	精練のし糸 (3かせ)	1
461	00032	7C	姑蘇繁華図 (複製)	1
462	00033	3B	検定用選繭台	1
463	00034	3B	選除繭分別器	1
464	00035	3B	繭缶	1
465	00036	3B	煮繭木おけ	2
466	00037	3B	煮繭木札	1
467	00038	3B	煮繭おけ移動台車	1
468	00039	3B	揚返機	1
469	00040	3B	括造機 (長手束装用)	1
470	00041	3B	切歩検査器	1
471	00042	5B	いろいろな織度の生糸 (9かせ)	1
472	00043	5B	群馬刈ヅカ蚕品種の生糸 (4かせ)	1
473	00044	5B	キュプラトシルク	1
474	00045	5B	スパンロウシルク	1
475	00046	5B	衣料以外の絹糸の利用 (標本)	1
476	00047	1B	蚕架【蚕棚】(コノ)	1
477	00048	5A	クリキュラ・トリフェストラータの繭	1
478	00049	7C	フェロモントラップ	1
479	00050	7C	シルクレザーのボールペン	3
480	00051	6D	ベトナム製綾地裂 (2裂)	1
481	00052	7A	白瀧大明神の図	1
482	00053	1B	練炭暖炉	1
483	00054	7E	裂織半幅帯	1
484	00055	4A	綿繰器 (ワタリ)	1
485	00056	4C	小枠	12
486	00057	1B	ざ桑器	1
487	00058	1B	蚕ばく【蚕かご】(シブカゴ)	1
488	00059	1B	蚕ばく【蚕かご】(ハカゴ)	1
489	00060	3D	繭乾燥かご	1
490	00061	6A	秩父織物裂 (黒地植物模様緋)	1

仕様別添 2  
 ■日本絹の里 収藏品目録

	受入番号	分類番号	資料の名称	数量
491	00062	6A	秩父織物裂(縞)	1
492	00063	6A	村山大島紬裂(黒大島風緋)	1
493	00064	6A	小千谷紬裂(茶地花唐草模様緋)	1
494	00065	7E	小千谷縮裂(白麻地扇面模様緋)	1
495	00066	6A	塩沢紬裂(白大島風緋)	1
496	00067	6A	塩沢紬裂(紺大島風緋)	1
497	00068	6A	本塩沢裂(白地亀甲緋)	1
498	00069	6A	本塩沢裂(白地縞模様小緋)	1
499	00070	6A	十日町緋裂(黒地石畳模様小緋)	1
500	00071	6A	十日町明石ちぢみ裂(締切り緋)	1
501	00072	6A	十日町明石ちぢみ裂(締切り緋)	1
502	00073	7E	近江上布裂(濃灰色麻地斜縞緋)	1
503	00074	7E	近江上布裂(青麻地幾何模様緋)	1
504	00075	6A	弓浜緋裂(紺地亀甲絵緋)	1
505	00076	7E	弓浜緋裂(紺木綿地蝶花絵緋)	1
506	00077	7E	弓浜緋裂(紺木綿地菊花絵緋)	1
507	00078	7E	広瀬緋裂(紺木綿地幾何模様緋)	1
508	00079	7E	倉吉緋裂(紺木綿地椿絵緋)	1
509	00080	7E	備後緋裂(黒木綿地扇面模様緋)	1
510	00081	7E	備後緋裂(黒木綿地亀甲模様緋)	1
511	00082	7E	備後緋裂(黒木綿地植物模様緋)	1
512	00083	7E	久留米緋裂(紺木綿地花模様緋)	1
513	00084	7E	久留米緋裂(紺木綿地十字緋)	1
514	00085	7E	さつま緋裂(紺木綿地大島風緋)	1
515	00086	6A	久米島紬裂(焦茶地幾何模様緋)	1
516	00087	6A	久米島紬裂(薄茶地幾何模様緋)	1
517	00088	6A	琉球緋裂(格子地幾何模様緋)	1
518	00089	6A	琉球緋裂(薄紫地幾何模様緋)	1
519	00090	6A	琉球緋裂(紺地幾何模様緋)	1
520	00091	6A	琉球緋裂(薄紺地幾何模様緋)	1
521	00092	6A	琉球緋裂(浅緑地幾何模様緋)	1
522	00093	6A	琉球緋裂(焦茶地幾何模様緋)	1
523	00094	5B	養蚕共同飼育試験鑑定繭・生糸	1
524	00095	5B	養蚕共同飼育試験鑑定生糸	1
525	00096	7D	薄根の大桑	1
526	00097	4B	伊勢崎・しばり用糸(ツクリ)	1
527	00098	5B	伊勢崎・すり込な染・しばり見本糸	1
528	00099	5B	桐生織物用絹糸〔駒燃糸〕	1
529	00100	5B	桐生織物用絹糸〔リング糸〕	1
530	00101	5B	桐生織物用絹糸〔リンズ摺〕	1
531	00102	5B	桐生織物用絹糸〔壁糸その他〕	1
532	00103	5B	桐生織物用絹糸〔緋糸・絹紡糸〕	1
533	00104	5B	桐生織物用絹糸〔のし糸〕	1
534	00105	7B	南精社規則	1
535	00106	6A	伊勢崎織物着尺(青地井筒緋)	0.5
536	00107	6A	伊勢崎織物着尺(水色地十の字緋)	0.5
537	00108	3A	上州座繰器	1
538	00109	6A	足利解し裂(白大島風緋)	1
539	00110	6A	足利解し裂(黒大島風緋)	1
540	00111	6A	足利解し裂(茶大島風緋)	1
541	00112	6A	足利解し裂(色大島風緋)	1
542	00113	6A	足利解し裂	1
543	00114	7E	インド製緋裂(3裂)	1
544	00115	6D	縞着物(棒縞)	1
545	00116	6D	小紋着物(紫縮緬地鼓模様)	1
546	00117	6D	紋織羽織(紫薔薇七宝に花菱紋綸子縮緬)	1
547	00118	6D	昼夜帯(薄ピンク地、黒縞子)	1
548	00119	6D	半幅帯(縞)	1
549	00120	7E	千代田御召着物(締切り緋)	1
550	00121	7E	子波御召着物(植物模様)	1
551	00122	6D	碓氷社30周年記念ハンカチ	1
552	00123	6D	小紋コート(青地小菊糸柶模様)	1
553	00124	6D	型染羽織(緑地菊花模様)	1
554	00125	1C	繭袋「群馬蚕糸」(2袋)	1
555	00126	1C	繭袋「グンサン」(6袋)	1
556	00127	1C	繭袋「かぶら社」	1
557	00128	1C	繭袋「白石」	1
558	00129	1C	繭袋「前橋乾繭委託代行」	1
559	00130	3B	検定供用繭抽出袋「グンサン」(5袋)	1
560	00131	3B	台ばかり	1

## 仕様別添2

## ■日本絹の里 収蔵品目録

	受入番号	分類番号	資料の名称	数量
561	00132	3B	かせ箱	1
562	00133	3B	なべ煮繭器 (5~6条用)	1
563	00134	3B	文庫紙 (ちまき造包装用)	1
564	00135	3D	乾繭貿易用袋	1
565	00136	3D	新田端式熱風乾燥機標札	1
566	00137	7C	生糸商標「群馬蚕絲」	2
567	00138	7C	団扇「浴衣美人」〈4本〉	1
568	00139	7A	おキヌさん人形 (村対?)	3
569	00140	2B	蚕鉢〔木鉢〕	1
570	00141	7B	新撰養蚕秘書〈写本〉	1
571	00142	6A	高崎捺染・型友禪着物 (黒縮緬地雲取り模様)	1
572	00143	7B	実験最新養蚕全書	1
573	00144	6B	桐生緯綿織タペストリー	1
574	00145	7B	生繭売買許可証	1
575	00146	7B	三州玉絲	1
576	00147	7C	絵はがき「群馬の玉糸」〈6枚組〉	1
577	00148	7D	岡谷の玉糸繰糸機試験〈4枚〉	1
578	00149	7D	玉糸繰糸	1
579	00150	6D	玉糸製ワイシャツ	1
580	00151	7E	押繭絵「繭と生糸は日本一」	1
581	00152	1C	改良わらまぶし折器	1
582	00153	2A	切開繭箱	1
583	00154	2A	カルトン (雌雄鑑別用)	3
584	00155	2A	雌雄札 (メス用)	3
585	00156	2A	蚕かご (交尾用)	1
586	00157	2A	交尾箱	1
587	00158	2A	連続が輪	2
588	00159	2A	産卵台紙 (枠製用)	3
589	00160	2A	産卵台紙 (枠製用)	3
590	00161	2A	台紙付蚕種保護箱	1
591	00162	2A	バラ種かき落器〔手洗器〕	1
592	00163	2A	バラ種塩水選脱水器	1
593	00164	2A	バラ種保護箱	1
594	00165	2A	浸酸用温度計	2
595	00166	2A	浸酸用比重計	2
596	00167	2A	上皿天びん	2
597	00168	2A	蚕種自動分割器	1
598	00169	2A	バラ種容器 (2万粒用、1万粒用)	3
599	00170	2A	バラ種封筒	3
600	00171	2A	バラ種容器 (封筒用)	3
601	00172	2A	催青容器棚	1
602	00173	2A	木枠製催青容器	3
603	00174	2A	催青台紙輸送箱 (旧)	1
604	00175	2A	催青台紙輸送箱 (新)	1
605	00176	2C	くん蒸器	1
606	00177	2C	防毒マスク	1
607	00178	2B	単孔鉢・乳棒	1
608	00179	2B	顕微鏡	1
609	00180	2B	スライドグラス	1
610	00181	2C	県是蚕種部屋札	1
611	00182	2C	群馬県蚕種業組合関係印鑑	1
612	00183	5A	試験飼育繭標本〈7瓶〉	1
613	00184	7D	密閉式条桑育風景	1
614	00185	7D	富士形条桑育風景	1
615	00186	7D	条桑2・3段育風景	1
616	00187	7D	群馬県第13回女子蚕業講習修業記念	1
617	00188	7D	群馬県第22回女子蚕業講習修業記念	1
618	00189	7D	群馬県第27回女子蚕業講習修業記念	1
619	00190	7D	群馬県第29回女子蚕業講習修業記念	1
620	00191	7D	群馬県第31回女子蚕業講習修業記念	1
621	00192	7D	群馬県第34回女子蚕業講習修業記念	1
622	00193	7D	忠桑館小林蚕種製造所全景	1
623	00194	7D	忠桑館小林蚕種製造所員	1
624	00195	7D	忠桑館小林蚕種製造所雌雄鑑別風景	1
625	00196	7D	蚕霊供養会風景	1
626	00197	7D	微粒子病検査風景	1
627	00198	7D	伊勢崎蚕病予防所境出張所落成記念	1
628	00199	7D	天覧蚕種謹製修祓式記念	1
629	00200	7E	ネパール製ストール	1
630	00201	7E	養蚕婦人の歌・黒髪ながく夢多く	1

仕様別添 2  
 ■日本絹の里 収蔵品目録

	受入番号	分類番号	資料の名称	数量
631	00205	6B	創作ちりめん人形「猫王子」	1
632	00206	1C	繭袋「県産蚕種」	1
633	01001	5B	猪口造の生糸括（複製）	1
634	01002	5B	折返造の生糸括（複製）	1
635	01003	6D	あげずば織裂	1
636	01004	6D	紳士スーツ	1
637	01005	6D	玉糸製風呂敷	1
638	01006	7B	順気社規約	1
639	01007	7B	群馬農報 第二号	1
640	01008	6B	伊勢崎併用がすり	1
641	01009	7D	ご給桑される香淳皇后	1
642	01010	7D	皇太子殿下豊巻社行幸	1
643	01011	6B	伊勢崎併用がすり	1
644	01012	1B	給桑台	1
645	01013	1B	蚕鉢〔木鉢〕	1
646	01014	1B	鉄製蚕鉢	1
647	01015	1B	プラスチック製蚕鉢	1
648	01016	1D	群馬社組合員表札	1
649	01017	1C	改良わらまぶし掃除ブラシ	1
650	01018	7B	実験養蚕法	1
651	01019	7B	トリノ国際学校修業証書	1
652	01020	7B	欧行記事第二	1
653	01021	7B	田嶋啓太郎書簡	1
654	01022	7B	日耳曼国史	1
655	01023	7B	IL VERO SEGRETARIO ITALIANO	1
656	01024	7B	IL GIRO DEL MONDO	1
657	01025	7B	高山社伝習所養蚕日誌	1
658	01026	6D	型染羽織（薄赤地花模様）	1
659	01027	6D	縮緬裂（青地）	1
660	01028	6D	絞染裂（黒地）	1
661	01029	7B	蚕病予防之心得（写本）	1
662	01030	4A	検燃器	1
663	01031	7E	創作人形「ざぐり」	1
664	01032	7C	生糸商標「丸ト製糸」	1
665	01033	7C	生糸商標「前橋・丸登製糸」	1
666	01034	7C	生糸商標「前橋・丸登製糸」	1
667	01035	7B	雑記録	1
668	01036	7B	日記録	1
669	01037	7B	金銀帳	1
670	01038	7B	判取簿（2冊）	1
671	01039	7B	雑誌	1
672	01040	7B	故高山社社長高山長五郎君略伝	1
673	01041	7D	イタリア駐在時の田嶋啓太郎	1
674	01042	1C	動力糸拵機	1
675	01043	1C	熟蚕振込器	1
676	01044	1B	省力飼育台	1
677	01045	1B	手回し散粉器	1
678	01046	5A	群馬由来の桑（標本13点）	1
679	01047	7B	宮中ご養蚕御奉仕日記	1
680	01048	7B	ご養蚕関連新聞記事	1
681	01049	7E	煙草入れ	1
682	01050	3A	上州座繰器	1
683	01052	6A	江戸小紋巻見本	1
684	01053	7D	群馬県蚕糸業史使用写真アルバム	1
685	01054	7D	群馬県蚕糸振興大共進会	1
686	01055	1B	病蚕つぼ	1
687	01056	1C	まぶし固め	1
688	01057	5B	精練座繰り糸	1
689	01058	1A	木製エンガ	1
690	01059	1A	鉄製エンガ	1
691	01060	6D	大島風拵着尺	1
692	01061	6D	解し着尺（花唐草に蝶模様）	3
693	01062	7E	千代田御召着尺	1
694	01063	7E	ウール着尺（矢鱈縞）	1
695	01064	6D	ベビー用製品	1
696	01065	3C	検位衡	1
697	02001	6A	江戸襦	1
698	02002	6A	羽織	1
699	02003	6B	型染め画	1
700	02004	4C	地機用 杵（ひ）	1

## 仕様別添 2

## ■日本絹の里 収蔵品目録

	受入番号	分類番号	資料の名称	数量
701	02005	6B	月明織物(テーブルセンター)	1
702	02006	1B	頭数整理枠	1
703	02007	7B	蚕業講義録1号	1
704	02008	7B	蚕業講義録7号	1
705	02009	7B	一代雑種蚕飼育法	1
706	02010	3B	台秤	1
707	02011	2A	大沢式廻転種繭雌雄選別器	1
708	02012	4B	捺染型紙	11
709	02013	7B	養蚕秘録(上・中・下)1803年	3
710	02014	7B	養蚕新論(第1巻・第2巻)1872年	2
711	02015	7B	蚕之種類号(1号・2号)1917年	2
712	02017	6A	青白・ぐんま黄金の反物	2
713	02018	6A	あけずば織り	4
714	02019	6B	シルクランプシェル	1
715	02020	6B	まゆあかり	1
716	02021	6D	ムガサン生地	1
717	02022	6D	ネットロウシルクツーピース	1
718	02023	7B	メルボルン万国博覧会賞状	1
719	02024	4D	組紐組台一式	6
720	02032	6D	小風呂敷	1
721	02033	6D	ネクタイ・ポケットチーフ	1
722	02034	7B	蚕務問答 巻一	1
723	02035	3D	生糸商標「一等種 国旗金馬」	1
724	02036	3A	上州座繰り器	2
725	02037	6B	新絹合織物の材料加工	2
726	02038	7B	赤城型民家(小林家)	1
727	02039	5B	オリジナル蚕品種 繭生糸標本	5
728	02040	4C	機草(はたくさ)	8
729	02041	7B	養蚕経営調査成績(統計資料)	4
730	02042	7B	養蚕経営調査の感謝状	4
731	03001	6A	羽織	1
732	03002	6A	着物	1
733	03003	6A	印半纏	1
734	03004	6A	風呂敷	1
735	03005	6C	夾馬掛	1
736	03006	6C	単馬掛	1
737	03007	6C	女綿襖	1
738	03008	6C	紅喜君(もすそ)	1
739	03009	6C	刺繍枕頂	4
740	03010	6C	刺繍香り入	4
741	03011	6C	刺繍紙入れ	1
742	03012	6C	刺繍扇子入れ	1
743	03013	6C	織錦綴	1
744	03014	6C	クリ綴	1
745	03015	6C	花絨絹	1
746	03016	6A	江戸小紋訪問着「四環縞」	1
747	03017	6A	江戸小紋訪問着「左手縞」	1
748	03018	4B	小紋型紙 ガンギ縞	1
749	03019	6A	江戸小紋訪問着「春光」	1
750	03020	4B	小紋型紙	11
751	03021	1D	繭袋(柿渋塗)	1
752	03022	4C	竹おさ	6
753	03023	4C	竹おさ	6
754	03024	3A	牛首	1
755	03025	1B	加湿器	2
756	03026	1D	筵編み器	1
757	03027	7D	横浜生糸検査所における輸出玉糸検査風景	5
758	03028	7D	西尾製糸の中繭の選繭風景	1
759	04001	7B	飼育標準表	1
760	04002	7A	桑鈴	1
761	04003	7B	経歴筆記	1
762	04004	7D	初代田嶋弥三郎写真	1
763	04005	7C	初代田嶋弥三郎肖像画	1
764	04006	7C	群馬社絵はがき	9
765	04007	7D	井口製糸所写真帖	1
766	04008	7B	群馬県勢多郡南橋村一覧	1
767	04010	7E	桑番付表	1
768	04013	7C	上州富岡天朝御普請御製糸場	1
769	04014	7B	コロンプス博覧会賞状	1
770	04015	2C	蚕種袋	3

仕様別添 2

■日本絹の里 収蔵品目録

	受入番号	分類番号	資料の名称	数量
771	04016	7C	猫図(木版黒墨)	1
772	04017	7B	帝國蚕種予約会社蚕種製造人	1
773	04019	2C	上州富岡製糸場御役人附	1
774	04020	7C	高山社蚕業学校絵はがき	5
775	04021	7B	絵本宝能	1
776	05001	6A	着物	1
777	05002	7E	生糸商標	2
778	05003	5A	繭標本	1
779	05004	7E	「皇后陛下御歌」額装	1
780	05005	7C	蚕養草(かいこやしないぐさ)	1
781	05006	7C	光君遊覧の内 蚕やしないの図	1
782	05007	7C	かいこやしなひ草 第七 中判	1
783	05008	2A	蚕種の保存用種箱	1
784	05009	6A	伊勢崎銘仙	1
785	05010	6A	桐生織 粹紗	1
786	05011	6A	桐生織 着物	1
787	05012	6A	桐生織 お召	1
788	05013	6A	桐生織 丸帯	1
789	05014	6A	輪奈ピロード	1
790	05015	7B	裁桑指針	1
791	05016	6A	伊勢崎織 着尺	1
792	06001	6D	ウズベキスタン民族衣装	2
793	06002	6A	白鷹お召	1
794	06003	6A	秩父銘仙	1
795	06004	6A	村山大島紬・大島柄	1
796	06005	6A	村山大島紬	1
797	06006	6A	多摩織・お召織	1
798	06007	6A	小千谷紬	1
799	06008	6A	塩沢紬・200トコ柄物	1
800	06009	6A	塩沢紬	1
801	06010	6A	加賀友禅	1
802	06011	6A	上田紬・縞柄	1
803	06012	6A	上田紬・格子柄	1
804	06013	6A	伊那紬	1
805	06014	6A	郡上紬	1
806	06015	6A	有松・鳴海絞	1
807	06016	6A	丹後ちりめん・縫取縮緬「永徳花鳥図」	1
808	06017	6A	久米島紬・チョーパン重び柄	1
809	06018	6A	久米島紬・アヤヨコ緋5玉	1
810	06019	6A	琉球紅型「琉球びんがた霞菊牡丹松模様振袖」	1
811	06020	6A	浜ちりめん	1
812	06021	6A	白網織紬	1
813	06022	6A	洗網織紬	1
814	07001	1D	蚕体模型	1
815	07002	6A	伊勢崎銘仙着尺	1
816	07003	6D	裏絹	1
817	07004	7B	秋蚕講習証書	1
818	08001	6A	お召し縮緬	1
819	08002	6D	お召し緯	2
820	08003	3B	500斤車カバー	1
821	08004	3B	タコメーター、テンションメーター	1
822	08005	4C	ふわり	1
823	08006	7E	絵タイル帆船図	1
824	08007	3C	検位衡(台付き)	1
825	08008	7E	旧生糸検査所玄関ホール油絵具紋様大理石	1
826	08009	3C	d c	1
827	08010	3C	試料見本(糸むら検査用)	1
828	08011	3C	自記温湿度計	1
829	08012	3D	標準写真撮影機、乾板用焼付機、大型焼付機	1
830	08013	3C	生糸乾燥機(一部)、バスケット及び分銅セット	1
831	08014	3C	試料見本(節検査用)	1
832	08015	3C	デュフラン式抱合検査機(台付き)	1
833	08016	3C	基準巻尺	1
834	08017	3C	基準手動天秤(秤量20Kg, 5Kg, 200g, 台付き)	1
835	08018	3C	基準織度分銅	1
836	08019	3C	基準分銅(20Kg, 10~5Kg, 500g, 500mg)	1
837	08020	3C	検位衡天秤(0.1~2,000d)	1
838	08021	7E	旧庁舎衝立、唐紙、鍵、取手、蝶番等	1
839	08022	3C	糸ねじり台	1
840	08023	3C	中型天秤(秤量1Kg, 感量5mg)	1

仕様別添2

■日本絹の里 収蔵品目録

	受入番号	分類番号	資料の名称	数量
841	08024	3C	定盤大小4枚	1
842	08025	3C	水分検査用風防ガラス	1
843	08026	3C	料糸箱(長手造り)	1
844	09001	7E	富岡製糸場のレンガ	5
845	09002	3A	上州座繰り器	2
846	09003	3A	糸繰り器	1
847	09004	7B	講習会資料	2
848	09005	3C	簡易煮繭機	1
849	09006	3C	簡易繰糸機	1
850	09006	3C	簡易揚返機	1
851	09007	3C	簡易再繰機	1
852	09008	6B	立雛	1
853	10001	6D	婚礼衣裳(引摺り)	1
854	10002	6D	婚礼衣裳(打掛)	1
855	10003	6A	江戸小紋着尺「極毛万ニツ割」	1
856	10004	6D	白無垢	2
857	10006	6A	帯締め	2
858	10007	6D	シルク帯(空手胴着用)	1
859	10008	7E	フラワーコサージュ	2
860	10009	7B	養蚕関連書籍	42
861	10010	6B	つづれ織額装「レンゲツツジ」	1
862	10011	1C	北澤式収繭毛羽取機	1
863	10012	1C	回転族	1
864	10013	1C	わらまぶし編器	1
865	10014	6D	シルクわた布団	1
866	11001	7E	金屏風	1
867	11002	6B	額装 絵画織による肖像画(故・田島弥太郎名誉館長)	1
868	11003	6D	押絵の巾着、セミ袋	各1
869	11004	4C	管巻機	1
870	11005	4C	箆	5
871	11006	2A	蚕種台紙	1
872	11007	4C	ふわり	1
873	11008	6D	糸	1式
874	11009	4C	杼	2
875	11010	6D	世界絹遺産 正絹紋意匠白生地	1反
876	11011	6D	新小石丸 変り織り一越 白生地 3丈	1反
877	11012	6D	SUPER SILK 世紀21正絹変り織紋付地	1反
878	11013	6D	5本指ソックス(黒)	1
879	11014	6B	紋織 額装「卵」	1
880	11015	6D	肉襦袢	1
881	11016	6D	襦袢(鈴付き)	1
882	11017	6D	襦袢	3
883	11018	6D	着物	1
884	11019	6D	裁付	1
885	11020	6D	帯	1
886	11021	7E	袴台	1
887	11022	7E	足袋	2
888	11023	7E	扇	1
889	11024	7E	紐(金棒の附属品)	1
890	11025	6D	3デニール 1粒 平織り	1
891	11026	6D	伊勢崎銘仙着尺	2
892	11027	6D	十三参りの着物	1
893	12001	7C	錦絵「宮中御養蚕図」	1
894	12002	7B	島村勸業会社の製造章	1
895	12003	7B	「関東之蚕業」	1
896	12004	7B	「碓氷社社報 第29号」	1
897	12005	7B	春蚕種定価	6
898	12006	7B	河田蚕種予約申込書	5
899	12007	7B	河田蚕種予約申込書(サイン入り)	9
900	12008	7B	本年度用優良晩秋蚕種の御案内	1
901	12009	7B	特定養蚕組合連合契約者名簿並びに出荷予定貫数	1
902	12010	7B	特定養蚕組合連合契約者名簿並びに出荷予定数量	1
903	12011	7B	原料繭受入通知帳	1
904	12012	7B	昭和四年度原料繭受取通帳第52号	1
905	12013	7A	開運「蚕守護」のお札	1
906	12014	7E	繭クラフト作品「富岡製糸場と絹産業遺産群 群馬の至宝 世界文化遺産登録を目指して」	1
907	13001	4D	組み紐台(丸台2台、綾竹台1台)	3
908	13002	6D	桐生織機取紋織着物	1
909	13003	6D	帯締	1
910	13004	6D	紐紐小物	1

仕様別添 2

■日本絹の里 収蔵品目録

	受入番号	分類番号	資料の名称	数量
911	13005	6D	蛍光タオル	1
912	13006	4B	型紙 毛万ニツ割	1
913	13007	3C	検尺機	1
914	13008	3B	括造機	1
915	13009	3A	上州座繰器	1
916	13010	1C	繭乾燥竹かご	1
917	13011	7C	金古製糸 商標チップ	1
918	13012	7D	金古製糸 写真	1
919	13013	7B	金古製糸 書類	1
920	13014	6D	弁護士法服	1
921	13015	6D	弁護士法服	1
922	13016	4C	手織機	1
923	13017	1C	電動毛羽取り機	1
924	13018	1C	回転蓆	10
925	13019	1C	熟蚕振り込み器	1
926	13020	1C	手押し収繭器	1
927	13021	1C	改良わらまぶし折器	1
928	13022	2B	産卵台紙	1
929	13023	7C	錦絵「上野公園地第三回内国勲業博覧会之図」	1
930	13024	7E	伊勢崎銘仙ポスター	1
931	14001	2A	産卵台紙	6
932	14002	3D	絹糸保管箱	2
933	14003	2A	産卵台紙	1
934	14004	7B	蚕養育手鑑	1
935	14005	7B	写真解説 簡易共同飼育法	1
936	14006	7B	養蚕日誌	1
937	14007	6A	玉繭袖着物	1
938	14008	6B	絵画織「上州富岡製糸場」	1
939	14009	7B	養蚕須知	1
940	14010	7B	秋蚕及晩秋蚕 眠起の取扱と給桑法	1
941	14011	7B	通俗 農産加工講話	1
942	14012	7B	蚕體病理教科書	1
943	14013	7B	学校用修身書	1
944	14014	7B	糞及石灰不用眠除沙廃止 燻煙開放育蚕術	1
945	14015	7B	三訂 石川生理衛生教科書	1
946	14016	7A	絹笠明神	1

総点数

1,136

■日本絹の里 収集資料分類表

大分類		小分類				
		A	B	C	D	E
1	養蚕道具	栽桑用具	蚕児飼育用具	上簇・収繭・調製出荷用具	その他	
2	蚕種製造道具	採種・調製出荷用具	母蛾検査用具	その他		
3	製糸道具	手挽・座繰用具	器械製糸・繭検定用具	生糸検査用具	その他	
4	染織道具	真綿掛け 紡糸・撚糸用具	染色用具	機織用具	その他	
5	原料・標本	家蚕・野蚕・飼料標本	繊維	染料標本	その他	
6	絹製品	国内伝統工芸的服飾品	室内装飾・鑑賞品	古代絹復元品	その他	
7	その他	信仰用具	古書・書簡等	版画等	写真	その他



仕様別添3

■日本絹の里 収蔵図書目録（一般図書）

分類番号	書名	著(編)者/発行所	出版社	出版年月
1	013-G 群馬県の図書館 平成12年度	群馬県図書館協会		H12. 9
2	013-G 群馬県の図書館 平成14年度	群馬県図書館協会		H14. 9
3	013-G 群馬県の図書館 平成15年度	群馬県図書館協会		H15. 9
4	013-G 群馬県の図書館 平成16年度	群馬県図書館協会		H16.10
5	016.2-G 小野寺文庫目録(養蚕関係資料)	群馬県立図書館		H 2. 3
6	018.09-G 群馬県立文書館収蔵文書目録 3 多野・藤岡地区緒家文書(1)	群馬県立文書館		S60. 3
7	018.09-G 群馬県立文書館収蔵文書目録 4 利根・沼田地区緒家文書(1)	群馬県立文書館		S61. 3
8	018.09-G 群馬県立文書館収蔵文書目録 5 勢多・前橋地区緒家文書(1)	群馬県立文書館		S62. 3
9	018.09-G 群馬県立文書館収蔵文書目録 6 吾妻郡吾妻町 伊能家文書(1)	群馬県立文書館		S63. 3
10	018.09-G 群馬県立文書館収蔵文書目録 7 吾妻郡吾妻町 伊能家文書(2)	群馬県立文書館		H 1. 3
11	018.09-G 群馬県立文書館収蔵文書目録 8 吾妻郡吾妻町 伊能家文書(3)	群馬県立文書館		H 2. 2
12	018.09-G 群馬県立文書館収蔵文書目録 9 藤岡市保美 清水家文書	群馬県立文書館		H 3. 3
13	018.09-G 群馬県立文書館収蔵文書目録 10 勢多・前橋地区緒家文書(2)	群馬県立文書館		H 4. 3
14	018.09-G 群馬県立文書館収蔵文書目録 11 多野郡鬼石町 飯塚家文書(1)	群馬県立文書館		H 5. 3
15	018.09-G 群馬県立文書館収蔵文書目録 12 多野郡鬼石町 飯塚家文書(2)	群馬県立文書館		H 6. 3
16	018.09-G 群馬県立文書館収蔵文書目録 13 藤岡市高山 坂本針三文書(1)	群馬県立文書館		H 7. 3
17	018.09-G 群馬県立文書館収蔵文書目録 14 甘楽郡下仁田町本宿 神戸金貴家文書(1)	群馬県立文書館		H 8. 3
18	018.09-G 群馬県立文書館収蔵文書目録 15 多野郡上野村乙父 黒澤丈夫家文書	群馬県立文書館		H 9. 3
19	018.09-G 群馬県立文書館収蔵文書目録 16 吾妻地区緒家文書(1)	群馬県立文書館		H10. 3
20	018.09-G 群馬県立文書館収蔵文書目録 17 甘楽郡下仁田町本宿 神戸金貴家文書(2)	群馬県立文書館		H11. 3
21	018.09-G 群馬県立文書館収蔵文書目録 21 群馬・高崎地区緒家文書(1)	群馬県立文書館		H15. 3
22	018.09-G 群馬県行政文書簿冊目録 第1集 明治期行政文書編	群馬県・群馬県教育委員会		S59. 3
23	018.09-G 群馬県行政文書簿冊目録 第2集 大正期行政文書編	群馬県・群馬県教育委員会		S59. 12
24	018.09-G 群馬県行政文書簿冊目録 第3集 昭和戦前期行政文書編	群馬県・群馬県教育委員会		S61. 3
25	018.09-G 群馬県行政文書簿冊目録 第4集 明治期地図編	群馬県・群馬県教育委員会		S61. 3
26	018.09-G 群馬県行政文書簿冊目録 第5集 議会図書室収集文書編	群馬県立文書館		H 2. 3
27	018.09-G 群馬県行政文書簿冊目録 第6集 明治期・大正期・昭和戦前期追録	群馬県立文書館		H 6. 3
28	018.09-G 群馬県行政文書簿冊目録 第15集 大正期学務編V	群馬県立文書館		H16. 3
29	018.09-G 群馬県行政文書簿冊目録 第1集 明治期地方編I	群馬県立文書館		S60. 3
30	018.09-G 群馬県行政文書簿冊目録 第2集 明治期地方編II	群馬県立文書館		S63. 3
31	018.09-G 群馬県行政文書簿冊目録 第3集 明治期学務編I	群馬県立文書館		H 1. 3
32	018.09-G 群馬県行政文書簿冊目録 第4集 明治期学務編II	群馬県立文書館		H 3. 3
33	018.09-G 群馬県行政文書簿冊目録 第5集 明治期宗教編I	群馬県立文書館		H 4. 3
34	018.09-G 群馬県行政文書簿冊目録 第6集 明治期宗教編II	群馬県立文書館		H 5. 3
35	018.09-G 群馬県行政文書簿冊目録 第7集 明治期勸業編	群馬県立文書館		H 7. 3
36	018.09-G 群馬県行政文書簿冊目録 第8集 明治期土木・河川編	群馬県立文書館		H 8. 3
37	018.09-G 群馬県行政文書簿冊目録 第9集 明治期地理/租税編	群馬県立文書館		H 9. 3
38	018.09-G 群馬県行政文書簿冊目録 第10集 明治期福祉・衛生編	群馬県立文書館		H10. 3
39	018.09-G 群馬県行政文書簿冊目録 第12集 大正期学務編II	群馬県立文書館		H13. 2
40	018.09-G 群馬県史収蔵複製資料目録 第1集 中世史部会収蔵資料(その1)	群馬県立文書館		H 6. 3
41	018.09-G 群馬県史収蔵複製資料目録 第2集 近世史部会収蔵資料(その2)	群馬県立文書館		H 7. 3
42	018.09-G 群馬県史収蔵複製資料目録 第3集 近世史部会収蔵資料(その3)	群馬県立文書館		H 8. 3
43	018.09-G 群馬県史収蔵複製資料目録 第4集 近代・現代史部会収蔵資料	群馬県立文書館		H 9. 3
44	018.09-G 群馬県史収蔵複製資料目録(第1~4集) 総索引	群馬県立文書館		H 9. 3
45	018.09-G ぐんま史料研究 第21号	群馬県立文書館		H15. 10
46	018.09-G 双文 第20号	群馬県立文書館		H15. 3
47	018.09-G 双文 第22号	群馬県立文書館		H17. 3
48	018.09-G 企画展 村のくらしと山林原野	群馬県立文書館		H 1. 10
49	018.09-G 企画展 古文書にみる上利根川水運史	群馬県立文書館		S59. 10
50	018.09-G 企画展 群馬の鉄道	群馬県立文書館		H 4. 10
51	018.09-G 企画展 上州の城と城下絵図	群馬県立文書館		S63. 10
52	018.09-G 企画展 群馬県蚕糸業のあゆみ	群馬県立文書館		S60. 10
53	018.09-G 群馬県立文書館収蔵文書目録 1 沼田市下久屋町倉品家文書	群馬県立文書館		S58. 3
54	018.09-G 群馬県立文書館収蔵文書目録 2 高崎市下流町 天田家文書	群馬県立文書館		S59. 3
55	018.09-G 群馬県立文書館収蔵文書目録 23 多野・藤岡地区緒家文書(2)	群馬県立文書館		H17. 3
56	018.09-G 群馬県行政文書簿冊目録 第16集	群馬県立文書館		H17. 3
57	018.09-G 群馬県立文書館年報 平成12年度版	群馬県立文書館		H13
58	018.09-G 群馬県立文書館年報 平成10年度版	群馬県立文書館		H11
59	018.09-G 暮らしの手帳94 秋2001・10・11月号	暮らしの手帳社		H12
60	018.09-G 暮らしの手帳94 秋2001・10・11月号	暮らしの手帳社		H12
61	051.9-B 分 BU NO. 3	小学館		H16
62	051.9-B 分 BU NO. 5	小学館		H16
63	051.9-B-2 分 BU NO. 5	小学館		H16
64	051.9-B 分 BU NO. 6	小学館		H16
65	051.9-J 上州路No.35 群馬の織物 第1回伊勢崎篇		あさを社	S52. 4
66	051.9-J 上州路No.43 群馬の織物 第2回桐生篇		あさを社	S52. 12
67	051.9-J 上州路No.63 歴史を見つめてきた建物		あさを社	S54. 8
68	051.9-J 上州路No.65 日本のシルクロード		あさを社	S54. 10
69	051.9-J 上州路No.139 富岡製糸場ものがたり		あさを社	S60. 10
70	051.9-J 上州路No.156 坂東太郎・利根川		あさを社	S62. 4

仕様別添3

■日本絹の里 収蔵図書目録 (一般図書)

	分類番号	書名	著(編)者/発行所	出版社	出版年月
71	051.9-J	上州路No.158 上州商人		あさを社	S62. 6
72	051.9-J	上州路No.238 群馬の近代化遺産		あさを社	H 6. 2
73	051.9-J	上州路No.288 ありし日のSLたち		あさを社	H10. 5
74	051.9-J	上州路No.292 群馬の発掘最前線を語る		あさを社	H10. 9
75	051.9-J	上州路No.302 群馬の西洋建築		あさを社	H11. 7
76	051.9-J-1	上州路No.326 上州の市～絹市を中心として～		あさを社	H13. 7
77	051.9-J-2	上州路No.326 上州の市～絹市を中心として～		あさを社	H13. 7
78	051.9-J	上州風vol. 1	上毛新聞社		H14
79	051.9-J	上州風vol. 1	上毛新聞社		H11. 1
80	051.9-J	上州風vol. 2	上毛新聞社		H12. 3
81	051.9-J	上州風vol. 3	上毛新聞社		H12. 6
82	051.9-J	上州風vol. 4	上毛新聞社		H12. 9
83	051.9-J-2	上州風vol. 4	上毛新聞社		H12. 9
84	051.9-J	上州風vol. 5	上毛新聞社		H12. 2
85	051.9-J	上州風vol. 6	上毛新聞社		H13. 3
86	051.9-J	上州風vol. 7	上毛新聞社		H13. 6
87	051.9-J	上州風vol. 8	上毛新聞社		H13. 9
88	051.9-J	上州風vol. 9	上毛新聞社		H13. 12
89	051.9-J	上州風vol. 10	上毛新聞社		H14. 3
90	051.9-J	上州風vol. 12	上毛新聞社		H14
91	051.9-J	上州風vol. 20	上毛新聞社		H16. 9
92	051.9-J	上州風vol. 21	上毛新聞社		H17. 2
93	051.9-J	上州風vol. 22	上毛新聞社		H17. 7
94	051.9-K	季刊「銀花」1996 特集②天の絹絲	文化出版局		H 8
95	051.9-K	季刊「銀花」1999 アジアの絹野の藩紀行	文化出版局		H11. 3
96	051.9-K	季刊「銀花」2003 絲、輝く技と心をつなぐ人	文化出版局		H15. 9
97	051.9-K	キルトジャパン	日本ヴォーグ社		H11. 5
98	063-J-1	自主企画事業報告集 国民文化祭ニュースぐんま・2001	国民文化祭群馬県実行委員会		H13
99	063-J-2	自主企画事業報告集 国民文化祭ニュースぐんま・2001	国民文化祭群馬県実行委員会		H13
100	063-K	国民文化祭ニュースぐんま・2001	国民文化祭群馬県実行委員会		H13
101	069-0	太田市現代美術展'99～'03	太田市現代美術実行委員会		H11～15
102	069-A	養蚕の神々一蘭の郷で生まれた信仰一	安中市ふるさと学習館		H16. 10
103	069-A	あなたからのメッセージ	東村立富弘美術館		H13
104	069-K	木村景作品集	「いずみ展」実行委員会		H14. 4
105	069-K	第38回企画展 笠懸野一合戦と武技	笠懸野 岩宿文化資料館		H16. 1
106	069-K	第5回特別展 鳥の考古学	かみつけの里博物館		H11. 10
107	069-K	くにはな国華一上野国分寺をめぐるモノと人一	かみつけの里博物館		H13. 2
108	069-K	北橋村文化財年報2	北橋村教育委員会		H13. 3
109	069-K	北橋村文化財年報3	北橋村教育委員会		H14. 3
110	069-K	北橋村文化財年報4	北橋村教育委員会		H15. 3
111	069-K	北橋村文化財年報5	北橋村教育委員会		H16. 3
112	069-K	第15回企画展 縄文一いのりとうたげ一	北橋村歴史民俗資料館		H10. 10
113	069-T	第16回企画展 黄泉の国からのメッセージ～掘穴式石室の景観と変遷	高崎市観音塚考古資料館		H15. 10
114	069-T	高崎市美術館年報(1996～2000)	高崎市美術館		H12
115	069-T	フコノ工芸300年の光彩	高崎市美術館		H13
116	069-T	上原美千代77のなこころ一ぬかづけなこま	高崎市美術館		H13. 7
117	069-T	村井正誠・矢橋六郎・山口薫 モンテの旗手たち	高崎市美術館	共同巡回実行委員会	H14. 8
118	069-T	高崎市染料植物園10年のあゆみ	高崎染料植物園		H16. 9
119	069-T	染料植物園常設展 山崎青樹展	高崎染料植物園		
120	069-T	福の神～五穀豊穡・商売繁盛～	富岡市立博物館		H15. 2
121	069-T	館林市のあゆみ一市制施行50周年	館林市教育委員会		H16. 11
122	069-T	第16回企画異形の装い一甲冑武具を中心に一	東毛歴史資料館		H14. 5
123	069-T	企画展第15回長楽寺展 中世文字の美	東毛歴史資料館		H13. 10
124	069-T	二十年の歩み (1981～2001)	竹久夢二伊香保記念館		H13. 5
125	069-T	竹久夢二	竹久夢二伊香保記念館		S56. 5
126	069-T	第7回企画展 人々の願い～玉村町石造物写真展～	玉村町歴史資料館		H14. 7
127	069-T	多胡碑記念館	吉井町多胡碑記念館		H12. 1
128	069-Y	第10回企画展 篆刻 松丸東魚の世界	吉井町多胡碑記念館		H12
129	069-Y	第16回企画展 菅津八一の原点	吉井町多胡碑記念館		H14. 10
130	069-T-1(1)	新井淳一	高崎市美術館		H15. 4
131	069-T-1(2)	新井淳一	高崎市美術館		H15. 4
132	069-T-2(1)	新井淳一	高崎市美術館		H15. 4
133	069-T-2(2)	新井淳一	高崎市美術館		H15. 4
134	069-F	藤岡市郷土資料館「閉館特別展」藤岡の瓦づくりとその時代～太子講に結ばれた瓦師たち～	藤岡市郷土資料館		H15. 3
135	069-G	絹の染織工芸展	群馬県立近代美術館		H11. 10
136	069-G	戸方庵井上コレクショを楽しむ	群馬県立近代美術館		H15. 11
137	069-G	子どもとおとなの美術入門 いととめの	群馬県立近代美術館		H15. 11
138	069-G	群馬県立近代美術館 平成10年度	群馬県立近代美術館		H11. 1
139	069-G	群馬県立近代美術館 平成11年度	群馬県立近代美術館		H12. 3
140	069-G	群馬県立近代美術館 平成12年度	群馬県立近代美術館		H13. 11

仕様別添3

■日本網の里 収蔵図書目録（一般図書）

	分類番号	書名	著(編)者/発行所	出版社	出版年月
141	069-G	群馬県立近代美術館 平成14年度	群馬県立近代美術館		H15. 9
142	069-G	群馬県立近代美術館 平成15年度	群馬県立近代美術館		H16. 12
143	069-G	インドの染織～遠山記念館・山辺友知所蔵作品による	群馬県立近代美術館		S55. 3
144	069-G	アンデスの染織と工芸展	群馬県立近代美術館		S60. 8
145	069-G	年報 1996	群馬県立自然史博物館		H 9. 12
146	069-G	年報 1997	群馬県立自然史博物館		H10. 12
147	069-G	年報 1998	群馬県立自然史博物館		H12. 3
148	069-G	年報 1999	群馬県立自然史博物館		H12. 5
149	069-G	年報 2000	群馬県立自然史博物館		H13. 6
150	069-G	年報 2001	群馬県立自然史博物館		H14. 10
151	069-G	年報 2002	群馬県立自然史博物館		H15. 5
152	069-G	年報 2003	群馬県立自然史博物館		H16. 5
153	069-G	群馬県立自然史博物館 総合案内	群馬県立自然史博物館		H12. 3
154	069-G	第5回企画展 琉球の生きもの	群馬県立自然史博物館		H10. 7
155	069-G	第11回企画展 クワガタの森 メダカの川	群馬県立自然史博物館		H12. 7
156	069-G	群馬県立自然史博物館研究報告 第1号	群馬県立自然史博物館		H 8. 12
157	069-G	群馬県立自然史博物館研究報告 第2号	群馬県立自然史博物館		H10. 3
158	069-G	群馬県立自然史博物館研究報告 第3号	群馬県立自然史博物館		H11. 3
159	069-G	群馬県立自然史博物館研究報告 第4号	群馬県立自然史博物館		H12. 3
160	069-G	群馬県立自然史博物館研究報告 第5号	群馬県立自然史博物館		H13. 3
161	069-G	群馬県立自然史博物館研究報告 第6号	群馬県立自然史博物館		H14. 3
162	069-G	群馬県立自然史博物館研究報告 平成16年	群馬県立自然史博物館		H16. 3
163	069-G	群馬県立自然史博物館研究報告 平成17年	群馬県立自然史博物館		H17. 3
164	069-G	群馬県立自然史博物館調査報告書 第1号	群馬県立自然史博物館		H12. 3
165	069-G	群馬県立自然史博物館調査報告書 第3号	群馬県立自然史博物館		H17. 3
166	069-G	群馬県立館林美術館	群馬県立館林美術館		H14
167	069-G	自然と人間	群馬県立館林美術館		H14. 10
168	069-G	ぐんまの文学ガイド	群馬県立土屋文明記念文学館		H10. 3
169	069-G	群馬県立土屋文明記念文学館蔵 森田素夫文庫資料目録(追補)	群馬県立土屋文明記念文学館		H13. 5
170	069-G	第4回特別展 現代百人一首	群馬県立土屋文明記念文学館		H10. 2
171	069-G	第5回特別展 内生の詩人 高橋元吉の世界	群馬県立土屋文明記念文学館		H10. 7
172	069-G-1	第6回企画展 桐生ルネッサンス	群馬県立土屋文明記念文学館		H10. 10
173	069-G-2	第6回企画展 桐生ルネッサンス	群馬県立土屋文明記念文学館		H10. 10
174	069-G	第7回企画展 生誕百年記念 萩原恭次郎とその時代	群馬県立土屋文明記念文学館		H11. 6
175	069-G	風 文学紀要第2号	群馬県立土屋文明記念文学館		H10. 3
176	069-G	20年のあゆみ	群馬県立歴史博物館友の会		H11. 10
177	069-G	群馬県立歴史博物館紀要 第3号	群馬県立歴史博物館		S57. 3
178	069-G	群馬県立歴史博物館紀要 第4号	群馬県立歴史博物館		S58. 3
179	069-G	群馬県立歴史博物館紀要 第20号	群馬県立歴史博物館		H11. 3
180	069-G	群馬県立歴史博物館年報 第21号	群馬県立歴史博物館		H12. 12
181	069-G-2	群馬県立歴史博物館紀要 第21号	群馬県立歴史博物館		H12. 3
182	069-G	群馬県立歴史博物館紀要 第22号	群馬県立歴史博物館		H13. 3
183	069-G	群馬県立歴史博物館紀要 第23号	群馬県立歴史博物館		H14. 3
184	069-G	群馬県立歴史博物館紀要 第24号	群馬県立歴史博物館		H15. 3
185	069-G	群馬県立歴史博物館紀要 第25号	群馬県立歴史博物館		H16. 3
186	069-G	群馬県立歴史博物館紀要 第26号	群馬県立歴史博物館		H17. 6
187	069-G	第60回企画展 縄文文化の十字路・群馬	群馬県立歴史博物館		H10. 7
188	069-G	第61回企画展 沖縄-衣と食の文化誌-	群馬県立歴史博物館		H10. 10
189	069-G	第63回企画展 観音山古墳と東アジア世界	群馬県立歴史博物館		H11. 10
190	069-G	第64回企画展 元禄の世へー将軍家綱・綱吉と宮廷の美	群馬県立歴史博物館		H12. 2
191	069-G	第65回企画展 伝説の将軍藤原秀郷	群馬県立歴史博物館		H12. 4
192	069-G	第66回企画展 てんとうむしの走ったころ	群馬県立歴史博物館		H12. 7
193	069-G	第68回企画展 浄土へのあこがれ-阿弥陀来道	群馬県立歴史博物館		H13. 4
194	069-G	第70回企画展 古代のみち-たいけん! 東山道駅路-	群馬県立歴史博物館		H13. 10
195	069-G	第74回企画展 長楽寺の宝蔵を開く~五感で味わう中世美術~	群馬県立歴史博物館		H15. 4
196	069-G	第75回企画展 こころのアルバム昭和30年代の子供たち	群馬県立歴史博物館		H15. 7
197	069-G	第76回企画展 ぐんまの鉄道-上信・上電・わづのあゆみ	群馬県立歴史博物館		H16. 4
198	069-G	第77回企画展新発見考古速報 群馬発掘情報	群馬県立歴史博物館		H16. 7
199	069-G	第79回企画展 子どもたちと戦争	群馬県立歴史博物館		H17. 7
200	069-G	テーマ展 群馬の肖像 I ~顔は歴史を語る~	群馬県立歴史博物館		H16. 1
201	069-G	テーマ展 群馬の肖像 II ~上州人とは、群馬学確立に向けて~	群馬県立歴史博物館		H17. 1
202	069-G	群馬県立歴史博物館所蔵資料目録 歴史ⅠⅡ	群馬県立歴史博物館		H16. 3
203	069-G	群馬県立歴史博物館所蔵資料目録 民俗編Ⅱ	群馬県立歴史博物館		H12. 3
204	069-G	群馬県立歴史博物館年報 第21号	群馬県立歴史博物館		H12. 12
205	069-G	群馬県立歴史博物館年報 第22号	群馬県立歴史博物館		H13. 7
206	069-G	群馬県立歴史博物館年報 第24号	群馬県立歴史博物館		H15. 7
207	069-G	群馬県立歴史博物館年報 第25号	群馬県立歴史博物館		H16. 7
208	069-G	群馬県立歴史博物館年報 第26号	群馬県立歴史博物館		H17. 6
209	069-G-1	日本網の里雑誌 第1号/1998	群馬県立日本網の里		H11. 3
210	069-G-1	日本網の里雑誌 第1号/1998	群馬県立日本網の里		H11. 3

仕様別添3

■日本絹の里 収蔵図書目録（一般図書）

	分類番号	書名	著(編)者/発行所	出版社	出版年月
211	069-G-2	日本絹の里雑誌 第2号/1999	群馬県立日本絹の里		H12. 3
212	069-G-2	日本絹の里雑誌 第2号/1999	群馬県立日本絹の里		H12. 3
213	069-G-3	日本絹の里雑誌 第3号/2000	群馬県立日本絹の里		H13. 3
214	069-G-3	日本絹の里雑誌 第3号/2000	群馬県立日本絹の里		H13. 3
215	069-G-4	日本絹の里雑誌 第4号/2001	群馬県立日本絹の里		H14. 3
216	069-G-4	日本絹の里雑誌 第4号/2001	群馬県立日本絹の里		H14. 3
217	069-G-5	日本絹の里雑誌 第5号/2002	群馬県立日本絹の里		H15. 3
218	069-G-5	日本絹の里雑誌 第5号/2002	群馬県立日本絹の里		H15. 3
219	069-G-6	日本絹の里雑誌 第6号/2003	群馬県立日本絹の里		H16. 3
220	069-G-6	日本絹の里雑誌 第6号/2003	群馬県立日本絹の里		H16. 3
221	069-G-7	日本絹の里雑誌 第7号/2004	群馬県立日本絹の里		H17. 3
222	069-G-7	日本絹の里雑誌 第7号/2004	群馬県立日本絹の里		H17. 3
223	069-G-10	第10回企画展 世界民族衣裳展～市田ひろみコレクション～	群馬県立日本絹の里		H15. 4
224	069-G-10	第10回企画展 世界民族衣裳展～市田ひろみコレクション～	群馬県立日本絹の里		H15. 4
225	069-G-1	第1回企画展 絹の美しさ	群馬県立日本絹の里		H10.10
226	069-G-1	第1回企画展 絹の美しさ	群馬県立日本絹の里		H10.10
227	069-G-2	第2回企画展 蚕種	群馬県立日本絹の里		H11. 4
228	069-G-2	第2回企画展 蚕種	群馬県立日本絹の里		H11. 4
229	069-G-3	第3回企画展 芸術家のスカーフ	群馬県立日本絹の里		H11.10
230	069-G-3	第3回企画展 芸術家のスカーフ	群馬県立日本絹の里		H11.10
231	069-G-4	第4回企画展 製糸	群馬県立日本絹の里		H12. 4
232	069-G-4	第4回企画展 製糸	群馬県立日本絹の里		H12. 4
233	069-G-5	第5回企画展 伊勢崎の織物展	群馬県立日本絹の里		H12.10
234	069-G-5	第5回企画展 伊勢崎の織物展	群馬県立日本絹の里		H12.10
235	069-G-6	第6回企画展 ぐんまシルクロードマップ日本絹の里	群馬県立日本絹の里		H13. 3
236	069-G-6	第6回企画展 ぐんまシルクロードマップ日本絹の里	群馬県立日本絹の里		H13. 3
237	069-G-7	第7回企画展 明治初期の日伊蚕糸交流と作り手の絹衣裳展	群馬県立日本絹の里		H13. 9
238	069-G-7	第7回企画展 明治初期の日伊蚕糸交流と作り手の絹衣裳展	群馬県立日本絹の里		H13. 9
239	069-G-8	第8回企画展 皇居のご養蚕展	群馬県立日本絹の里		H14. 4
240	069-G-8	第8回企画展 皇居のご養蚕展	群馬県立日本絹の里		H14. 4
241	069-G-9	第9回企画展 シルク最前線	群馬県立日本絹の里		H14. 9
242	069-G-9	第9回企画展 シルク最前線	群馬県立日本絹の里		H14. 9
243	069-G-1	皇后陛下御歌の碑	日本絹の里「皇后陛下御歌の碑」発起委員会	日本絹の里	H17. 5
244	069-G-2	皇后陛下御歌の碑	日本絹の里「皇后陛下御歌の碑」発起委員会	日本絹の里	H17. 5
245	069-0	ふるさとの歴史 製糸業 岡谷製糸業の展開	岡谷市教育委員会		H 9. 8
246	069-0	岡谷蚕糸博物館紀要 第2号 1997	市立岡谷蚕糸博物館		H 9.12
247	069-0	岡谷蚕糸博物館紀要 第2号 1997	市立岡谷蚕糸博物館		H 9.12
248	069-0	岡谷蚕糸博物館紀要 第2号 1997	市立岡谷蚕糸博物館		H 9.12
249	069-0	岡谷蚕糸博物館紀要 第2号 1997	市立岡谷蚕糸博物館		H 9.12
250	069-0	岡谷蚕糸博物館紀要 第3号 1998	市立岡谷蚕糸博物館		H10.12
251	069-0	岡谷蚕糸博物館紀要 第4号 1999	市立岡谷蚕糸博物館		H11. 8
252	069-0	岡谷蚕糸博物館紀要 第5号 2000	市立岡谷蚕糸博物館		H12. 9
253	069-0	岡谷蚕糸博物館紀要 第6号 2001	市立岡谷蚕糸博物館		H14.10
254	069-0	岡谷蚕糸博物館紀要 第7号 2003	市立岡谷蚕糸博物館		H15.12
255	069-0	岡谷蚕糸博物館紀要 第7号 2003	市立岡谷蚕糸博物館		H15.12
256	069-0	岡谷蚕糸博物館紀要 第8号 2003	市立岡谷蚕糸博物館		H15.12
257	069-0	岡谷蚕糸博物館紀要 第8号 2003	市立岡谷蚕糸博物館		H15.12
258	069-0	岡谷蚕糸博物館紀要 第9号 2004	市立岡谷蚕糸博物館		H16.12
259	069-A	光と風と 新井淳一・熊井恭子二人展	足利市立美術館		H 7.11
260	069-A	'95特別企画 ぐんまのうつつりかわり展	明石市立文化博物館		H 7. 2
261	069-A	'95特別企画 ぐんまのうつつりかわり展	明石市立文化博物館		H 7. 2
262	069-A	'98特別企画 ぐんまのうつつりかわり展	明石市立文化博物館		H10. 2
263	069-A	'99特別企画 ぐんまのうつつりかわり展	明石市立文化博物館		H11. 2
264	069-A	'99特別企画 ぐんまのうつつりかわり展	明石市立文化博物館		H12. 2
265	069-A	'00特別企画 ぐんまのうつつりかわり展	明石市立文化博物館		H12. 2
266	069-A	'00特別企画 ぐんまのうつつりかわり展	明石市立文化博物館		H12. 2
267	069-A	'01特別企画 ぐんまのうつつりかわり展	明石市立文化博物館		H13. 2
268	069-A	'02特別企画 ぐんまのうつつりかわり展	明石市立文化博物館		H14. 2
269	069-A	'03特別企画 ぐんまのうつつりかわり展	明石市立文化博物館		H15. 3
270	069-A	'04特別企画 ぐんまのうつつりかわり展	明石市立文化博物館		H16. 2
271	069-A	'05特別企画 ぐんまのうつつりかわり展	明石市立文化博物館		H17. 2
272	069-A	'99特別企画 発掘された明石の歴史展 震災復興調査	明石市立文化博物館		H11.11
273	069-A	明石市立文化博物館 総合案内	明石市立文化博物館		1997
274	069-A	明石城の歴史と文化	明石市立文化博物館		
275	069-D	工業立国 にっぽんの誕生 もうひとつの明治維新	電気資料館		H17. 6
276	069-F	シルクロード紀行一遊牧民の生活と文化：図録	福島県立博物館		1991
277	069-F	天の絹糸ーヒトと虫の博物館誌ー	福島県立博物館		H10.10
278	069-F-2	天の絹糸ーヒトと虫の博物館誌ー	福島県立博物館		H10.10
279	069-F	平成15年秋季企画展 むらまをまもる消防	富士見市立難波田資料館		H15.10
280	069-G	昭憲皇太后一美しき明治の皇后一	明治神宮		H16. 4

仕様別添3

■日本絹の里 収蔵図書目録 (一般図書)

	分類番号	書名	著(編)者/発行所	出版社	出版年月
281	069-H	アジアの染織家展	広島県立美術館		1996
282	069-H	姫路美術工芸館紀要3	姫路市書写の里/美術工芸館		H14. 3
283	069-H	姫路美術工芸館紀要5	姫路市書写の里/美術工芸館		H16. 3
284	069-H	姫路美術工芸館紀要6	姫路市書写の里/美術工芸館		H17. 6
285	069-K	染織美の展観	国際染織美術館		S61. 4
286	069-K	第2回特別展 カイコの世界の郵便切手	駒ヶ根市シルクミュージアム		H14. 8
287	069-K	第3回特別展 蚕繭紙による高僧、名士の揮毫展	駒ヶ根市シルクミュージアム		H14. 10
288	069-K	第4回特別展 錦絵、浮世絵にみる女性の養蚕機織りの手仕事	駒ヶ根市シルクミュージアム		H15. 4
289	069-K	第5回特別展 絹の織りと染めの文化 二十世紀のきもの	駒ヶ根市シルクミュージアム		H15
290	069-K	第6回特別展 伊那谷の養蚕を支えた人々と蚕玉神	駒ヶ根市シルクミュージアム		H16. 4
291	069-K	第7回特別展 シカドのまほろば 遥かなる敦煌	駒ヶ根市シルクミュージアム		H16. 8
292	069-K	歴博	国立歴史民俗博物館		
293	069-K	時代を語る「染」と「織」	国立歴史民俗博物館		H 9. 7
294	069-K	森の精三人展—藤田昭子・辻けい・青木野枝—	(財)金津創作の森財団		H15. 7
295	069-M	くらしの造形 木のうつわ	武蔵野美術大学美術資料図書館		H 7. 7
296	069-N	那須野が原博物館紀要 創刊号	那須塩原市那須野が原博物館		H17. 3
297	069-N	那須野が原博物館 常設展示ガイド	那須野が原博物館		H16
298	069-N	開館特別記念展「近代を拓く」	那須野が原博物館		H16
299	069-N	特別展 南庄作展—土に生きる—	那須野が原博物館		H16. 9
300	069-N	開館特別記念展「近代を拓く」	那須野が原博物館		H16
301	069-N	那須野が原博物館 常設展示ガイド	那須野が原博物館		H16
302	069-N	那須野が原博物館 要覧	那須野が原博物館		H16
303	069-N	西那須野町郷土資料館紀要 第14号	西那須野町郷土資料館		H14. 3
304	069-N	西那須野町郷土資料館紀要 第15号	西那須野町郷土資料館		H17. 3
305	069-N	新町40周年記念写真集 レンズがとらえた西那須野	西那須野町郷土資料館		H 7
306	069-N	1997年秋季企画展図録 長野にみる世界の文化	長野県立歴史館		H 9. 10
307	069-O	岡谷蚕糸博物館資料目録第1号	市立岡谷蚕糸博物館		S60
308	069-O	色に出にけり 身分と差別	大阪人権博物館		H10. 10
309	069-O	おほつ研究VOL. 1	泉大津市教育委員会		H16. 3
310	069-O	おほつ研究VOL. 2	泉大津市教育委員会		H17. 3
311	069-S	30年のあゆみ	シルク国際国際貿易観光会館		H 1. 4
312	069-S	講演会記録「横浜への絹の道」	シルク博物館		H12. 8
313	069-S	講演記録「横浜開港と横浜への絹の道」	シルク博物館		H14. 3
314	069-S	絹の伝統染織名作展	シルク博物館		S53. 10
315	069-S	シルク博物館 所蔵品目録	シルク博物館		H11. 3
316	069-S	中村光哉友禅染色の詩展—海の叙情と煌き—	シルク博物館		H14
317	069-S	第36回企画展 佐野のおかいこさま	佐野市郷土資料館		H13. 5
318	069-T	シルクロード 絹と黄金の道	東京国立博物館		H14. 10
319	069-T	東京農工大学附属繊維博物館年報 創刊号	東京農工大学工学部附属繊維博物館		H15. 4
320	069-T	東京農工大学附属繊維博物館年報 第2号	東京農工大学工学部附属繊維博物館		H16. 8
321	069-T	繊維博物館ニュース	東京農工大学工学部附属繊維博物館		
322	069-T	新版VR浮世絵展示室	東京農工大学附属繊維博物館		H15
323	069-T	浮世絵にみる蚕織まにゆある かみこやしなひ草	東京農工大学附属図書館		H14. 3
324	069-T	第60回繊維博物館特別展 日本のわざ 一組む・結ぶ・織る—	東京農工大学工学部附属繊維博物館		H15. 4
325	069-T	豊島区立郷土資料館年報 第15号	豊島区立郷土資料館		H13. 3
326	069-T	豊島区立郷土資料館常設展図録	豊島区立郷土資料館		H 5. 2
327	069-U	展示解説—史・資料で見る上田の歴史—	上田市立博物館		H14. 3
328	069-U	写真に見る戦前・戦中の農村—77写真家の撮った旧浦里村—	上田市立博物館		H15. 9
329	069-U	上田のチラシ広告—大正15年から昭和3年の一括資料—	上田市立博物館		H16. 10
330	069-U-1	上田の雛人形	上田市立博物館		H15. 2
331	069-U-2	上田の雛人形 増補版	上田市立博物館		
332	069-W	演劇博物館五十年	早稲田大学坪内博士記念演劇博物館		S53. 10
333	069-W	演劇博物館資料ものがたり	早稲田大学坪内博士記念演劇博物館		S63. 10
334	069-W	没後百年 三遊亭円朝とその時代展	早稲田大学坪内博士記念演劇博物館		H12. 6
335	069-Y	横浜開港資料館所蔵 瓦版・浮世絵目録	横浜開港資料館		H 9. 3
336	069-Y	横浜開港資料館紀要 第4号	横浜開港資料館		S61. 3
337	069-Y	横浜開港資料館紀要 第6号	横浜開港資料館		S63. 3
338	069-Y	横浜開港資料館紀要 第9号	横浜開港資料館		H 3. 3
339	069-Y	横浜開港資料館 総合案内	横浜開港資料館		H 8. 3
340	069-Y	世界漫遊家たちのニッポン	横浜開港資料館		H 8. 7
341	069-Y	横浜水道100年記念 水と港の恩人H. S. パーマー	横浜開港資料館		S62. 8
342	069-Y	20世紀初頭の横浜	横浜開港資料館		H 9. 8
343	069-Y	資料が語る横浜の百年	横浜開港資料館		H 8. 10
344	069-Y-2	資料が語る横浜の百年	横浜開港資料館		H 8. 10
345	069-Y	開港から震災まで 横浜中華街	横浜開港資料館		H 6. 11
346	069-Y	史料でたどる 明治維新期の横浜英仏駐屯軍	横浜開港資料館		H 5. 3
347	069-Y	開港場 横浜ものがたり	横浜開港資料館		H11. 6
348	069-Y	図説 横浜外国人居留地	横浜開港資料館		H10. 3
349	069-Y	横浜の歴史あれこれQ&A—近代編—	横浜開港資料館		H10. 9
350	069-Y	横浜もののはじめ考	横浜開港資料館		H 6. 3

仕様別添3

■日本編の里 収蔵図書目録（一般図書）

	分類番号	書名	著(編)者/発行所	出版社	出版年月
351	069-Y-2	横浜もののはじめ考	横浜開港資料館		H 6. 3
352	069-Y	「生糸貿易の幕あけ」展—横浜と上州を結ぶ人びと—	横浜開港資料館		S58. 2
353	069-Y	海を渡る豪商たち—蚕種貿易と島村の人々—本文編1	横浜開港資料館		
354	069-Y	日本の赤煉瓦	横浜開港資料館		S60. 4
355	069-Y	吉村屋幸兵衛関係書簡 復刻版	横浜開港資料館		H 1. 10
356	069-Y-1	F. ペアト幕末日本写真集	横浜開港資料館		H10. 7
357	069-Y-2	F. ペアト幕末日本写真集	横浜開港資料館		H10. 7
358	069-Y-1	横浜関係史料所在目録 第1集—群馬県その1—	横浜開港資料館		S58. 11
359	069-Y-2	横浜関係史料所在目録—群馬県・長野県その2—	横浜開港資料館		S62. 3
360	069-A	華麗なる能装束の美	朝日新聞社	朝日新聞社	H10. 4
361	069-B	文環研レポート(第14号~)	文化環境研究所		H12~
362	069-C	Cultivate No.11	文化環境研究所		H11. 12
363	069-C	Cultivate No.12	文化環境研究所		H12. 12
364	069-C	Cultivate No.13	文化環境研究所		H13
365	069-C	Cultivate No.14	文化環境研究所		H13
366	069-C	Cultivate No.15	文化環境研究所		H13
367	069-C	Cultivate No.16	文化環境研究所		H14
368	069-C	Cultivate No.20	文化環境研究所		H15
369	069-C	Cultivate No.21	文化環境研究所		H16
370	069-C	Cultivate No.25	文化環境研究所		H17
371	069-G	ぐんま美術館・博物館が'it' & 観光情報	群馬県教育委員会		H15. 3
372	069-H	博物館学概説	網干善教 他		H11. 3
373	069-K	国立慶州博物館	国立慶州博物館	通川文化社	H10. 11
374	069-M	MACCLESFIELD MUSEUMS	MACCLESFIELD MUSEUMS		S62
375	069-S	蘇州絲綢博物館(資料)	蘇州絲綢博物館		
376	069-S	SILK MUSEUM IN MACCLESFIELD	Macclesfield Museums		1989
377	069-T	中国・美の粋	樋口隆監修	日本経済新聞	H 8. 7
378	069-Z	全国農業博物館資料館ガイド	橋本 智		H14. 1
379	188. 8-Y	よくわかるだるまん	廣瀬 正史	テクマ文庫	H12. 10
380	210. 03-N	日本20世紀館	上野明雄	小学館	H11. 2
381	210. 03-N	日本の歴代市長 第一巻	歴代知事編纂会		S58. 11
382	210. 03-N	日本の歴代市長 第二巻	歴代知事編纂会		S59. 11
383	210. 03-N	日本の歴代市長 第三巻	歴代知事編纂会		S60. 5
384	210. 03-S	三百六十五日の記録	鈴木敏和・北原進	群馬県社会福祉協議会	S52. 3
385	210. 069-K	風光る道 三国街道を歩く	上毛新聞		H11. 4
386	213. 2-N	那須野が原歴史探訪	石ぐら会		H11. 7
387	213. 3-A-1	安中市史 第二巻 通史編	安中市史教育委員会		H15. 11
388	213. 3-A-2	安中市史 第二巻 通史編	安中市史教育委員会		H15. 11
389	213. 3-F	富士見村誌	富士見村役場	富士見村役場	S29. 11
390	213. 3-G	群馬県百年史 上巻	群馬県		S46. 5
391	213. 3-G	ぐんまの昭和史(上)	石原征明	みやま文庫	H15. 8
392	213. 3-G	群馬県百年史 下巻	群馬県		S46. 8
393	213. 3-G	群馬県史 資料編3 原始古代3	群馬県		S56. 3
394	213. 3-G	群馬県史 資料編4 原始古代4	群馬県		S60. 3
395	213. 3-G	群馬県史 資料編5 中世1	群馬県		S53. 12
396	213. 3-G	群馬県史 資料編6 中世2	群馬県		S59. 3
397	213. 3-G	群馬県史 資料編10 近世2	群馬県		S53. 7
398	213. 3-G	群馬県史 資料編11 近世3	群馬県		S55. 3
399	213. 3-G	群馬県史 資料編12 近世4	群馬県		S57. 3
400	213. 3-G	群馬県史 資料編13 近世5	群馬県		S60. 2
401	213. 3-G	群馬県史 資料編17 近代現代1	群馬県		S52. 3
402	213. 3-G	群馬県史 資料編18 近代現代2	群馬県		S53. 2
403	213. 3-G	群馬県史 資料編19 近代現代3	群馬県		S54. 3
404	213. 3-G	群馬県史 資料編20 近代現代4	群馬県		S55. 12
405	213. 3-G	群馬県史 資料編22 近代現代6	群馬県		S55. 2
406	213. 3-G	群馬県史 資料編23	群馬県		S60. 3
407	213. 3-G	群馬県史 資料編25	群馬県		S59. 3
408	213. 3-G	群馬県史 資料編26 民俗2	群馬県		S57. 3
409	213. 3-G	群馬県史 資料編27 民俗3	群馬県		S55. 3
410	213. 3-G	群馬県史 通史編2 原始・古代2	群馬県		H 3. 5
411	213. 3-G	群馬県史 通史編3 中世	群馬県		H 1. 12
412	213. 3-G	群馬県史 通史編8 近代・現代2	群馬県		H 1. 2
413	213. 3-G	群馬県史研究第34号	群馬県史編纂委員会事務局	群馬県	H 3. 10
414	213. 3-G	群馬県市町村合併史	群馬県総務部地方課		S38. 3
415	213. 3-G	群馬県人名大事典		上毛新聞社	S57. 11
416	213. 3-G	群馬県の百年	丑木幸男・宮崎俊弥	山川出版社	H 1. 1
417	213. 3-G	群馬県の歴史	西垣靖次	河出書房新社	H 1. 6
418	213. 3-G	群馬町誌 資料編1 原始・古代・中世	群馬町誌編纂委員会		H10. 3
419	213. 3-G	群馬町誌 資料編2 近世	群馬町誌編纂委員会		H11. 3
420	213. 3-G	群馬町誌 資料編3 近現代	群馬町史編纂委員会		H12. 3



仕様別添3

■日本絹の里 収蔵図書目録 (一般図書)

	分類番号	書名	著(編)者/発行所	出版社	出版年月
421	213.3-G	群馬町誌 資料編4 民俗・自然	群馬町誌編纂委員会		H 7. 12
422	213.3-G	群馬町誌 通史編 上 原始・古代・中世・近世	群馬町誌編纂委員会		H13. 3
423	213.3-G	群馬町誌 通史編 下 近代現代	群馬町誌編纂委員会	朝日印刷	H14. 5
424	213.3-G	目で見る 群馬の100年	群馬県立歴史博物館監修	煥平堂	S57. 9
425	213.3-G-1	群馬歴史散歩 特集:群馬町	群馬歴史散歩の会		H15. 7
426	213.3-G-2	群馬歴史散歩 特集:群馬町	群馬歴史散歩の会		H15. 7
427	213.3-H	人づくり風土記 ⑩群馬	井上定幸	農山漁村文化協会	H 9. 6
428	213.3-I	伊勢崎市史 通史編1 原始古代中世	伊勢崎市		S62. 4
429	213.3-I	伊勢崎市史 通史編2 近世	伊勢崎市		H 5. 3
430	213.3-I	伊勢崎市史 通史編3 近現代	伊勢崎市		H 3. 4
431	213.3-J	上州路	萩原 進	上毛新聞社編集局	S28. 8
432	213.3-J	上州路 傳説篇	萩原 進	ヒコナル社	S28. 8
433	213.3-k	北群馬・渋川の歴史	北群馬渋川の歴史歴史編纂会		S46. 8
434	213.3-K-1	郷土のおり西上州	清水要次郎	7社通信社	S48. 10
435	213.3-K-2	郷土のおり西上州 第二集	清水要次郎	7社通信社	S51. 1
436	213.3-M	まんが前橋の歴史	前橋市		1993
437	213.3-S	境風土記	しの木弘明		S44. 8
438	213.3-S	新世紀ぐんま郷土史辞典	(財)群馬地域文化振興会	群馬県文化振興会	H15. 1
439	213.3-S	渋川市誌 第一巻 自然編	渋川市		S63. 3
440	213.3-S	渋川市誌 第三巻 通史編・下 近代・現代	渋川市		H 3. 3
441	213.3-S	渋川市誌 第五巻 歴史資料編	渋川市		H 1. 3
442	213.3-T	富岡市	富岡市役所		S30. 12
443	213.3-W	わが赤城村	群馬県利根郡赤城村役場		S29. 10
444	213.7-K	絹と光 知られざる日仏交流100年の歴史	グスタフ・ボラック		H14
445	213.7-Y	図説 横浜の歴史	横浜市民局市民情報室広報センター		H 1. 4
446	220-S	再見マルコ・ポーロ「東方見聞録」	日経ナショナル・リサーチ		2003
447	220-S	新シルクロード 展一幻の都 楼蘭から永遠の都西安へ	NHK		H17
448	220-S	市民グラフ ヨコハマNO.70	横浜市広報センター		H 1. 12
449	280-A	群馬の国学者 新居守村考	神道 登	群馬出版センター	H 3. 5
450	280-G	追想後閑祐次郎翁	篠原 久雄		S59. 11
451	280-K	桑島定助	深沢信三/桑島貞助遺稿集刊行会		S40. 12
452	280-N	偉人中島知久平秘録	毛呂正憲/上毛偉人伝刊行会		S35. 2
453	280-O	小笠原米一伝	萩原 進/小笠原米一氏顕彰委員会		S42. 3
454	280-P	Pompeo Mazzocchi La vita e i viaggi	Caterina Saldi Barisani	FONDAZIONE CIBILTA' BRESCIANA	1999. 1
455	280-S	錢小萍傳	張曉成		H 8
456	280-S-1	白石邦太郎一代記	群馬レトリック社/富岡製糸所		S51. 2
457	280-S-2	白石邦太郎一代記	群馬レトリック社/富岡製糸所		S51. 2
458	281.02-0	群馬県名誉県民第84代内閣総理大臣 故 小淵恵三 県民葬 記録誌	群馬県		H12
459	281.02-0	名誉県民 第84代内閣総理大臣 故 小淵恵三 県民葬	群馬県		H12. 8
460	281.04-K	近代群馬の思想群像	高崎経済大学附属産業研究所	ブレーン出版	S63. 3
461	288-H	【新版】平成皇室辞典	主婦の友社編		H11. 12
462	288-H	平成皇室辞典	主婦の友社編		H11. 2
463	288-K	皇室 第20号秋	扶桑社ムック		H15
464	288-K	皇室 秋 平成16年 24号			H16. 10
465	288-K-1	皇后陛下美智さま ご還暦記念写真集	江口克彦	PHP研究所	H 6
466	288-K-2	皇后陛下美智さま ご還暦記念写真集	江口克彦	PHP研究所	H 6
467	288-S-1	瀨音 皇后陛下御歌集	美智子皇后	大東出版社	H11
468	288-S-2	瀨音 皇后陛下御歌集	美智子皇后	大東出版社	H11
469	288-T	天皇陛下皇后陛下 行幸啓御日程	群馬県庁		H10. 5
470	288-T	高円宮憲仁親王	高円宮殿下伝記刊行委員会 編		H17. 5
471	288-T	高松宮殿下群馬県蚕糸業御視察			S45. 7
472	288-W	わたしたちの皇室 第5号		主婦と生活社	H11
473	288-W	わたしたちの皇室 第6号		主婦と生活社	H12
474	288-W	わたしたちの皇室 第7号		主婦と生活社	H12
475	288-W	わたしたちの皇室 第8号		主婦と生活社	H12
476	288.45-K	皇后陛下古希記念 皇后さまのご親蚕	扶桑社		H16. 10
477	289-E	宮農指導一筋の活動	生方 正信		H 6. 5
478	289-K	蚕糸一筋の七十年	片岡 貞一	東洋企画	S41. 1
479	289-K	私の歩んだ道	近藤英一郎		H 9. 2
480	289-M	敢闘七十五年	森川 抱次	紫波館	S18. 3
481	289-O	三十二人目の大蔵委員長	小淵恵三	未来産業研究会	S52. 10
482	289-Y	蚕糸日本のために一国会発言など集録一	八木一郎		S42. 7
483	289-Y	人生八十年時代	柳澤 繁		H 1. 10
484	290-G-1	群馬つづれおり	群馬県信用保証協会		H15. 1
485	290-G-2	群馬つづれおり	群馬県信用保証協会		H15. 1
486	290.2588-B	フータン 雷竜王国への扉	山本けいこ	明石書店	2001. 1
487	298-S	世界の探検と開発	青木修二	日刊群馬毎夕新聞社	S42. 4
488	302.133-M	前橋大観	前橋大観刊行会		S 5. 11
489	303.4-S	最新情報・用語事典		小学館	H 2. 10
490	303.6-K	国勢総覧 第12版	国際聯合通信社		S30. 6

仕様別添3

■日本絹の里 収蔵図書目録（一般図書）

	分類番号	書名	著(編)者/発行所	出版社	出版年月
491	303.6-K	国勢総覧 第17版	国際聯合通信社		S33.4
492	303.6-K	国勢総覧 第19版	国際聯合通信社		S34.4
493	303.6-K	国勢総覧 第22版	国際聯合通信社		S35.11
494	303.6-Z	全国官公界名鑑 1985	同盟通信社		S60.1
495	305.9-J	時事年鑑 1958 昭和33年	時事通信社		S32.10
496	305.9-J	上毛群馬年鑑 1967		上毛新聞社	S41.11
497	305.9-J	上毛群馬年鑑 1968		上毛新聞社	S42.12
498	305.9-N	日本現勢 昭和30年版	共同通信社		S29.10
499	305.9-N	日本現勢 昭和31年版	共同通信社		S30.10
500	305.9-N	日本現勢 昭和38年版	共同通信社		S37.11
501	314-0	欧米議会見聞記	横屋惣三郎	東春堂出版部	T15.2
502	315.133-K	県政風雲録	自由民主党群馬県支部連合会監修	あさを社	S60.6
503	315.133-K	県政風雲録 第二巻	自由民主党群馬県支部連合会監修	あさを社	H12.1
504	318.2-G	群馬県経済総合後期計画	群馬県企画部		S42.3
505	318.2-G	現代群馬県政史 第一巻	群馬県政史編纂委員会/群馬県		S34.3
506	318.2-G	現代群馬県政史 第一巻	群馬県政史編纂委員会/群馬県	群馬県	S34.3
507	318.2-G	現代群馬県政史 第二巻	群馬県政史編纂委員会/群馬県	群馬県	S57.3
508	318.2-G	現代群馬県政史 第二巻	群馬県政史編纂委員会/群馬県		S57.3
509	318.2-G	現代群馬県政史 第三巻	群馬県政史編纂委員会/群馬県		S57.3
510	318.2-G	現代群馬県政史 第四巻	群馬県政史編纂委員会/群馬県		H5.3
511	318.2-S	新ぐんま計画	群馬県		S55.3
512	318.2-I	伊勢崎市制六十年誌	伊勢崎市		H12.9
513	318.3-I	伊勢崎市勢要覧 1999	伊勢崎市文書広報課		H11
514	318.3-G	GUNMA		群馬出版社	S30.4
515	318.4-G	群馬県議会四か年の回顧(昭和50年~昭和53年)	群馬県議会事務局		S54.3
516	318.4-G	群馬県議会四か年の回顧(昭和54年~昭和57年)	群馬県議会事務局		S58.3
517	318.4-G	群馬県議会四か年の回顧(昭和58年~昭和61年)	群馬県議会事務局		S62.3
518	318.4-G	群馬県議会四か年の回顧(昭和62年~平成2年)	群馬県議会事務局		H3.3
519	318.4-G	群馬県議会四か年の回顧(平成3年~平成6年)	群馬県議会事務局		H7.3
520	318.4-G	群馬県議会議員名鑑	群馬県議会		H5.12
521	318.4-G	群馬県議会史 第五巻	群馬県議会		S53.3
522	318.4-G	群馬県議会史 第六巻	群馬県議会		S60.12
523	318.4-G	群馬県議会史 第七巻	群馬県議会		H3.1
524	318.4-G	群馬を背負う人びと	茂木近之助	上毛時報社	S37.1
525	330.5-N	The Neihbor (Vol. 323~328)	千広企画		36897
526	339.95-G	業務要覧 昭和42年	中小企業信用保証公庫 調査部調査課		S42.10
527	339.95-K	各種信用補完制度の概要	中小企業信用保証公庫 調査部調査課		S51.8
528	339.95-K	各種信用補完制度の概要	中小企業信用保証公庫 調査部調査課		S54.8
529	349.2-G	群馬県財政便覧 昭和47年	群馬県総務部財政課		S47.12
530	358-T	統計ぐんま NO.204	群馬県企画部統計課		H3.4
531	361.3-S	総評 縮刷版 No.501~No.750	総評資料頒布会		S42.2
532	361.48-J	自治会世帯別名簿 大手町3丁目・千代田町1丁目			
533	361.54-G	群馬公論 2月号		群馬公論社	S56.2
534	361.6-G	群馬県文化年鑑 1954	群馬県文化協議会		S29.5
535	362.06-G	群馬県青年史	萩原 進/群馬県神道青年会		S32.3
536	362.06-N	日本世相百年史	金森徳次郎監修	上毛新聞社	S32.2
537	366-C	中小企業における外国人研修生受け入れ実態等に関する	国際研修協力機構		1995.3
538	369.1-F	福祉群馬推進に関する意見書	福祉群馬推進懇談会		S45.2
539	370-H	博物館をみんなの教室にするために	堀田龍也/高田浩二	高陵社書店	H14.3
540	370-K	教室に博物館がやってきた	堀田龍也/監修	高陵社書店	H11.3
541	370-T	大正・昭和初期の群馬の教育の思い出-群馬大学平成13年度学修原論「オールヒストリー-実践研究から」	吉岡隆二・所沢潤・佐藤久志		H13
542	370.4-S	知られざる教科書戦争	高橋是人	文京書房	S46.12
543	370.5-K	研修生の友 総集編(インドネシア語版)第1~36号	国際研修協力機構企業部		
544	370.5-K	研修生の友 総集編(中国語版)第1~36号	国際研修協力機構企業部		
545	374.6-K	金古南小PTA広報「みなみ」記録誌 H2~11	金古南小学校PTA		H11.11
546	375-M	学びあい。協力し合い。自ら考える学習。教育の研究	成蹊小学校 石根要ら		H13.3
547	375-S	食農教育「総合的な学習の時間」2003年5月号	農村漁村文化協会		H15.5
548	375.13-H	壁馬タイム 平成12年度	群馬町立南中学校		H12
549	375.65-S	裁桑		実務出版	S47.1
550	375.65-S	裁桑		実務出版	S51.1
551	375.65-Y	養蚕		実務出版	S5.1
552	375.9-K	高等学校用 製糸・製織	文部省	実教出版株式会社	S46.1
553	375.9-N	のびゆく高崎-4年生-	高崎市教育委員会/のびゆく高崎編纂委員会		H13.4
554	379.5-E	遠望 第28号	群馬町文化協議会		H7.11
555	379.5-E	遠望 第29号	群馬町文化協議会		H8.11
556	379.5-E	遠望 第30号 30周年記念号	群馬町文化協議会		H10.1
557	379.5-E	遠望 第31号	群馬町文化協議会		H10.11
558	379.5-E	遠望 第32号	群馬町文化協議会		H11.11
559	379.5-E	遠望 第33号	群馬町文化協議会		H12.11
560	380.3-S	世界の民族と国家	青木修二	日刊群馬毎夕新聞社	S41.7



仕様別添3

■日本絹の里 収蔵図書目録 (一般図書)

	分類番号	書名	著(編)者/発行所	出版社	出版年月
561	380.4-I	手作りの資料館	美並村教育委員会		H 4. 11
562	380.7-G	群馬県遊民史	荻原 進	上毛新聞社	S40. 9
563	382.1-Y	山と日本人	民族文化研究所		S47. 2
564	383.1-H	滅びゆくものを追いかけて 衣裳の工芸 市田ひろみコレクション	市田ひろみ	求龍堂	H14. 3
565	383.1-S	世界の衣裳をたずねて	市田ひろみ	淡交社	H13. 6
566	383.1-S	世界の伝統服飾—衣服が語る民族・風土—	文化学園服飾博物館		H14. 11
567	387-N	野の仏	五十嵐昇三		S49. 10
568	460-G	博物学的群馬	群馬県		H14
569	460.28-T	凍結乾燥と保護物質	根井外喜男	東京大学出版会	S47. 3
570	460.5-I	遺傳学雑誌 第6巻第1号	日本遺伝学会		S 5. 5
571	460.5-I	遺傳学雑誌 第9巻第3号	日本遺伝学会		S 9. 5
572	460.75-K	顕微鏡使用法	群馬県蚕業試験場		
573	460.75-K-1	最新顕微鏡教科書	石川金太郎	中島書店	S14. 5
574	460.75-K-2	最新顕微鏡教科書	石川金太郎	中島書店	S14. 5
575	464-N	ニューバイオテクノロジー	川井一之	明文書房	S60. 12
576	467-K	昆虫利用科学シリーズ3 昆虫ウルトとバイオテクノロジー	前田進	サイエンス	H 5. 5
577	467.2-I	基礎遺傳学	田中義磨	東京裳華房	S26. 7
578	467.3-I	遺傳学	篠遠喜人、柳沢嘉一郎	岩波書店	S48. 5
579	467.3-S	生物学遺傳学序講	橋 正貴	学芸社	S25. 4
580	470-M	牧野 新日本植物図鑑	北隆館		S35. 4
581	470.3-G	ぐんまの巨樹・巨木ガイド	第49回全国植樹祭群馬県実行委員会事務局		H10
582	470.8-K	樹の本	群馬県・群馬県緑化推進委員会		H 7. 3
583	472.25-I	インド花綴り 印度植物誌	西岡直樹	木犀社	H 9. 3
584	472.25-I-2	インド花綴り 印度植物誌	西岡直樹	木犀社	H 9. 3
585	481-G	現代動物学の課題 1. 細胞運動	日本動物学会	東京大学出版会	S49. 9
586	481-G	現代動物学の課題 2. 環境と内分泌	日本動物学会	東京大学出版会	S49. 12
587	481-G	現代動物学の課題 3. 光感覚	日本動物学会	東京大学出版会	S49. 9
588	481-G	現代動物学の課題 4. 卵と精子	日本動物学会	東京大学出版会	S50. 11
589	481-G	現代動物学の課題 5. 変態	日本動物学会	東京大学出版会	S52. 3
590	486-K-1	昆虫と人間① 昆虫たちの超能力	梅谷敏二	農文協	H11. 6
591	486-K-2	昆虫と人間② 昆虫たちの超能力	梅谷敏二	農文協	H11. 7
592	486-K-3	昆虫と人間③ ミツバチ利用の昔と今	松香光夫	農文協	H11. 8
593	486-K-4	昆虫と人間④ カイコでつくる新産業	木内信	農文協	H11. 9
594	486-K-5	昆虫と人間⑤ 虫で虫を退治する	守屋成一	農文協	H11. 10
595	486-K-6	昆虫と人間⑥ 昆虫のにおい信号	若村定男	農文協	H11. 11
596	486-K-7	昆虫と人間⑦ 昆虫が身を守るふしぎな力	山川稔	農文協	H11. 12
597	486-K-8	昆虫と人間⑧ 昆虫のバイオテクノロジー	井上元	農文協	H11. 13
598	486-K-9	昆虫と人間⑨ 昆虫ロボットの夢	神崎亮平	農文協	H11. 14
599	486-K-10	昆虫と人間⑩ 都市の昆虫・田畑の昆虫	桐谷圭治	農文協	H11. 15
600	486-S	自然の観察辞典⑩ ヤマユカ観察辞典	新開孝/小田秀智	偕成社	H10. 3
601	486.1-K	昆虫機能利用学	鈴木幸一ら	朝倉書店	H 9. 10
602	486.1-K	昆虫実験法 研究編	吉武成美	学会出版センター	S55. 12
603	486.1-K	昆虫実験法 材料・実習編	吉武成美	学会出版センター	S55. 8
604	486.1-K	昆虫生理学	石井象二郎	培風庵	S57. 6
605	486.1-K	昆虫に学ぶ	木村滋		H 8
606	486.1-K	昆虫病理学	青木清	技報堂	S32
607	498.52-K	機能性食品に関する共同研究事業報告 第2号	神奈川県科学技術政策推進委員会		H 8. 1
608	500-G	技能五輪ぐんま '98			H11. 3
609	521.86-S	境町の民家と洋風建造物	濶浅 正彦		H 1. 3
610	564.241-0	小千谷織物の歩み	小千谷織物同業共同組合		H14. 3
611	580-F	ふるりの名産・民芸品—群馬県		上毛新聞社	S58. 10
612	580-Z	全国伝統的工芸品総覧 平成7年度版	伝統的工芸品産業振興協会		H 8. 3
613	580.69-F	第57回特別展 福祉関連新技術・本麻展	東京農工大学附属繊維博物館		H13. 11
614	580.69-K	第55回特別展 環境にやさしい繊維展	東京農工大学工学部附属繊維博物館		H12. 11
615	586-F	服地がわかる事典	野末和志		H12. 7
616	586-I	Il Museo didattico della Seta di Como	Museo didattico della Seta		H15. 12
617	586-N	別冊 太陽 日本の自然布	平凡社		H16. 1
618	586-S	繊維情報 1997 (No.239、No.245)	繊維フロンティア情報センター/繊維産業構造改善事業協会		H 9
619	586-S	繊維情報 1998 (No.246~No.257)	繊維フロンティア情報センター/繊維産業構造改善事業協会		H10
620	586-S	繊維情報 1999 (No.258~No.263)	繊維フロンティア情報センター/繊維産業構造改善事業協会		H11
621	586.09-G	群馬県繊維産地生産実態調査 平成3年版	群馬県商工労働部		H 3. 11
622	586.09-G	群馬県繊維産地生産実態調査 平成6年版	群馬県商工労働部		H 7. 3
623	586.09-G	群馬県繊維産地生産実態調査 平成7年版	群馬県商工労働部		H 8. 3
624	586.09-S	繊維年間 1954	通産省調査統計部監修/日本繊維協議会編		S28. 12
625	586.09-S	繊維年鑑 1955	通産省調査統計部監修/日本繊維協議会編		S30. 12
626	586.09-S	繊維年鑑 1956	通産省調査統計部監修/日本繊維協議会編		S30. 12
627	586.09-S	繊維年鑑 1958	通産省調査統計部監修/日本繊維協議会編		S32. 12
628	586.09-S	繊維年鑑 1963	日本繊維協議会編		S37. 12
629	586.09-S	繊維年鑑 1968	日本繊維協議会編		S42. 12
630	586.09-S	繊維年鑑 1969	日本繊維協議会編		S43. 12

仕様別添3

■日本絹の里 収蔵図書目録（一般図書）

	分類番号	書名	著(編)者/発行所	出版社	出版年月
631	586.09-S	繊維年鑑 1970	日本繊維協議会編		S44.12
632	586.09-S	繊維年鑑 1971	日本繊維協議会編		S45.12
633	586.09-S	繊維年鑑 1972	日本繊維新聞社	日本繊維新聞社	S46.12
634	586.09-S	繊維年鑑 1973	日本繊維新聞社	日本繊維新聞社	S47.12
635	586.09-S	繊維年鑑 1974	日本繊維新聞社	日本繊維新聞社	S48.12
636	586.09-S	繊維年鑑 1975	日本繊維新聞社	日本繊維新聞社	S49.12
637	586.09-S	繊維年鑑 1976	日本繊維新聞社	日本繊維新聞社	S50.12
638	586.09-S	繊維年鑑 1978	日本繊維新聞社	日本繊維新聞社	S52.12
639	586.09-S	繊維年鑑 1981	日本繊維新聞社	日本繊維新聞社	S56.4
640	586.09-S	繊維年鑑 1982	日本繊維新聞社	日本繊維新聞社	S57.1
641	586.09-S	繊維年鑑 1983	日本繊維新聞社	日本繊維新聞社	S58.1
642	586.1-S	繊維工業大系 2 (7 絹紡績)	小岩隆道	三省堂	S11.3
643	586.1-S	繊維工業大系 3 (13 精練漂白)	菱山衡平	三省堂	S11.4
644	586.1-S	繊維工業大系 3 (9 力織機)	内田豊作	三省堂	S11.4
645	586.1-S	繊維工業大系 4 (5 綿紡績)	新井幸長	三省堂	S11.5
646	586.1-S	繊維工業大系 5 (16 染色用薬剤一般)	田部井省三	三省堂	S11.6
647	586.1-S	繊維工業大系 5 (1 紡織原料)	大住吾八	三省堂	S11.6
648	586.1-S	繊維工業大系 6 (17 染色機械)	山田廣	三省堂	S11.7
649	586.1-S	繊維工業大系 6 (4 毛紡織)	東昇	三省堂	S11.7
650	586.1-S	繊維工業大系 7 (6 麻紡績)	鈴木節馬	三省堂	S11.8
651	586.1-S	繊維工業大系 9 (2 織物構造)	太田勤治	三省堂	S11.10
652	586.1-S	繊維工業大系 10 (12 染織物の整理)	大島徳左衛門	三省堂	S11.11
653	586.1-S	繊維工業大系 11 (15 染色一般)	山田 廣	三省堂	S11.12
654	586.11-G	業務報告 平成14年度～	群馬県繊維工業試験場		H15
655	586.11-G	極細繊維生糸を用いた新規製品開発成果報告書	群馬県繊維工業試験場		H13.3
656	586.11-G	小石丸による軽目羽二重	群馬県繊維工業試験場		H13.9
657	586.11-G-2	小石丸による軽目羽二重	群馬県繊維工業試験場		H13.9
658	586.11-K	京都市染織工業試験場絹布織物サンプルデータ			H10.4
659	586.17-S	SUMMER COLLECTIONS	Riyasat		
660	586.2-M	木綿伝承(手紡ぎ手織入門)	佐貫尹、佐貫美奈子	染織と生活社	H9.1
661	586.2588-B	ブータンの染と織一改訂版一	山本けいこ	染織と生活社	2001.8
662	586.4-Z	全国織物産地実態調査(昭和53年度・昭和54年度)	日本蚕糸事業団		S54~S55
663	586.41-N	日本製糸技術経営指導協会史	日本製糸技術経営指導協会		H17.6
664	586.42133-I	伊勢崎織物組合百年史	伊勢崎織物協同組合		S58.7
665	586.42133-I	伊勢崎織物資料目録2000	伊勢崎織物協同組合		H11.3
666	586.42133-J	十年一糸	桐生内地織物協同組合		S40.10
667	586.42133-K	桐生織物協同組合史	桐生織物協同組合		H10.6
668	586.42133-K	桐生織物と森山芳平	亀山光三	みやま文庫	H13.10
669	586.42133-K	日本絹の里開館7周年記念特別展「桐生の織物展」～現代に伝わる伝統の織り～	群馬県立日本絹の里		H15.10
670	586.42133-K	新あすへの遺産 桐生お召しと職人の系譜	桐生市老人クラブ連合会		H16.3
671	586.42133-K	桐生織物史 続巻	桐生織物協同組合		S39.10
672	586.42133-K	桐生織物と懸糸用水車の記憶一織都きりゅうを支えた先達の素顔一	桐生市老人クラブ連合会		H15.3
673	586.42133-K-2	桐生織物史 続編	桐生織物協同組合		S39.10
674	586.42133-Z	続十年一糸	桐生内地織物協同組合		S50.10
675	586.42133-Z	続々十年一糸	桐生内地織物協同組合		S60.9
676	586.42-E	越後女工史再発見	鏡 泰正	高志書院	H9.9
677	586.42-G	郡是製絲株式会社六十年史	社史編纂委員会/郡是製絲株式会社		S35.12
678	586.42-G	業務報告 昭和56年度	群馬県製糸協会		
679	586.42-K	蚕と絹の歴史 協同の礎 伊那谷の天竜社	天龍社		S59.5
680	586.42-K	繭糸の足跡一高知県組合製糸史一	高知県生糸農業協同組合		H1.3
681	586.42-K	片倉製糸紡績株式会社二十年誌	片倉製糸紡績株式会社		S16.3
682	586.42-K	カイコって知っていますか...養蚕と豊橋玉糸製糸	牧野 茂		H11.9
683	586.42-N	日本製糸協会十年史	高田利七/日本製糸協会		S33.4
684	586.42-N-1	入社案内 伝統産業と先端技術	グンサン株式会社		昭和
685	586.42-N-1	入社のしおり	グンサン株式会社		昭和
686	586.42-N-2	入社案内 伝統産業と先端技術	グンサン株式会社		昭和
687	586.42-N-2	入社のしおり	グンサン株式会社		昭和
688	586.42-R	龍水社七十年史	上野製糸糸原工業利用農協同組合連合会 龍水社		S59.7
689	586.42-S	シルク情報 2000年	農畜産業事業団		H12
690	586.42-S	シルク情報 2001年	農畜産業事業団		H13
691	586.42-S	シルク情報 2002年	農畜産業事業団		H14
692	586.42-S	シルク情報 2003年	農畜産業事業団		H15
693	586.42-S	シルク情報 2004年	農畜産業事業団		H16
694	586.42-S	シルク情報 2005年	農畜産業事業団		H17
695	586.42-S	製糸業近代化の研究	山本三郎/群馬文化事業振興会		S50.4
696	586.42-S	製糸科ものがたり	信州大学繊維学部		H12.6
697	586.42-S	蚕糸販売農業協同組合豊巻社概要	豊巻社		H1.5
698	586.42-S	創立30周年記念 碓氷製糸農業協同組合	碓氷製糸農業協同組合		H1.5
699	586.42-S	創立30周年記念 豊巻社	豊巻社		S61.4
700	586.42-S	島根蚕糸販売協同組合連合会(石田社)史	島根蚕糸販売農業協同組合連合会		H8.3

仕様別添3

■日本絹の里 収蔵図書目録 (一般図書)

	分類番号	書名	著(編)者/発行所	出版社	出版年月
701	586.42-S	製糸業実態調査報告書の概要	農林省		S40
702	586.42-S	製糸ガイドブック	繭検定技術研究会		S42.12
703	586.42-T-1(1)	富岡製糸場誌 上	富岡市教育委員会		S30.8
704	586.42-T-1(2)	富岡製糸場誌 下	富岡市教育委員会		S29.12
705	586.42-T-2(1)	富岡製糸場誌 上	富岡市教育委員会		S52.1
706	586.42-T-2(2)	富岡製糸場誌 下	富岡市教育委員会		S52.1
707	586.43-M	日本絹文化を残すための 真綿づくり糸づくり	東京工科大学同窓会 製糸部会女子部		H13.12
708	586.43-S	シルクの科学	シルクインス研究会	朝倉書店	H11.5
709	586.44-M	真綿一五十年記念集一	(財)日本真綿協会		H9.6
710	586.45-M-1	真綿一エッセイ一	(財)日本真綿協会		H17.3
711	586.45-M-2	真綿一エッセイ一	(財)日本真綿協会		H17.3
712	586.45-K	絹の散歩道一上田紬のひろがり一	「絹の散歩道」実行委員会		H11.10
713	586.45-K	絹糸紡績と屑物整理 全	鴻巣久		T7.9
714	586.45-M	真綿と紬	(財)日本真綿協会		H15.12
715	586.45-M	真綿 蚕からのおくりもの【絵本】	(財)日本真綿協会		H16.2
716	586.45-M-2	真綿 蚕からのおくりもの【絵本】	(財)日本真綿協会		H16.2
717	586.47-D	伝統工芸品 桐生織	桐生市・桐生織物協同組合		
718	586.47-K	春日井の機織り	春日井市教育委員会		H10.3
719	586.65-G	が「糸によるズボン」 玉蘭・天蚕・まゆ毛羽・真綿・ケル	西城正子	東京手織機織維デザインセンター	H13.5
720	586.7-S	染色α 1996		染織と生活社	H8.4
721	586.7-S	染色α 1997		染織と生活社	H9
722	586.7-S	染色α 1998		染織と生活社	H10
723	586.7-S	染色α 1999		染織と生活社	H11
724	586.7-S	染色α 2000		染織と生活社	H12
725	586.7-S	染色α 2001		染織と生活社	H13
726	586.7-S	染色α 2002		染織と生活社	H14
727	586.7-S	染色α 2003		染織と生活社	H15
728	586.7-S	染色α 2004		染織と生活社	
729	587-D	だれでもできる最新草木の染色教室	箕輪直子	誠文堂新光社	H9.9
730	587-H	母と子の草木染めノート	山崎青樹	美術出版社	H11.5
731	587-H	ハド「カフツ」136 草木染の染色工房(身近な草木、樹木を使って)	加藤園男	グアソ社	H11.10
732	587-K	草木染め 四季の自然を染める	山崎青樹	山と溪谷社	H10.6
733	587-N	21世紀子ども遊び塾⑥ 草木染KIDS	箕輪直子	小学館	H11.11
734	587-N-1	日本の藍一伝承と創造一	日本藍染文化協会		H14.5
735	587-N-2	日本の藍一伝承と創造一	日本藍染文化協会		H14.5
736	587-S	自然の色を染める 家庭でできる植物染	吉岡幸雄/福田伝士	紫紅社	H8.5
737	587-S	染色の基礎知識一実技に役立つ染料・助剤・用具・染め方一	染織と生活社		H9.4
738	587-W	ワールドカラー	ジェニー・デーソン著/箕輪直子	産調出版	H12.8
739	587.6-I	草木染技法集全書① 糸染め・浸し染めの基本	山崎青樹	美術出版社	H9.8
740	587.6-S	SHIBORI	Museo Nacional de Bellas Artes		H11
741	587.6-T	楽しい絞り染め	出原修子	日中新聞本社	H11.9
742	587.7-C	CARVED PAPER The Art of Japanese Setencil	SUSAN SHIN-TSU TAI		H12
743	587.7-I	手技の魂にふれて 伊勢型紙を生きる	西本俊三	日本繊維新聞社京都支社	1998.11
744	587.7-K	草木染め技法全集Ⅱ 型染・引き染の基本	山崎青樹	美術出版社	H5.9
745	587.7-N	日本の型紙	増井一平監修	織研新聞社	H10.3
746	589.213-M	明治前期における洋行者の服飾	梅谷知世		H14.3
747	589.21-T	中央ユーラシア古代衣服の研究一立体構成の起源について一	加藤定子	源流社	H14.12
748	593.1-D	伝統文化で体験学習3 きものに親しもう	ポプラ社		H15.4
749	593.1-G	幻と現 国際きものフェスティバル(世界きもの祭)記念誌	日本きもの文化協会		H9.3
750	593.1-K	きものこころが不満足 京都織物業界の21世紀展望	京都織物業界商業組合		H12.3
751	593.1-m	別冊太陽 銘仙 大正昭和のおしゃれ着	平凡社		H16.12
752	593.1-S	新・呉服に強くなる本	所 昌平	日本繊維新聞社	1994.8
753	593.1-W	和装の着装 きものの着かた	小笠原ゆり監修、全日本きもの振興会		
754	593.7-G	現代の染め 家庭でできる染色	麻田 信二	至文堂	H6.8
755	594.9-M	マユ芸の話	山田俊一/マユ芸社		S63.6
756	594.9-M-1	まゆクラフト集	群馬高崎養蚕婦人クラブ連合会		H15.3
757	594.9-M-2	まゆクラフト集	群馬高崎養蚕婦人クラブ連合会		H15.3
758	594.9-M-1	まゆ・ク・ラ・フ・ト	全養連指導情報部蚕糸の光		S63.10
759	594.9-M-2	まゆ・ク・ラ・フ・ト	全養連指導情報部蚕糸の光		S63.10
760	594.9-M-3	まゆ・ク・ラ・フ・ト	全養連指導情報部蚕糸の光		S63.10
761	594.9-M-4	まゆ・ク・ラ・フ・ト	全養連指導情報部蚕糸の光		S63.10
762	594.9-M-5	まゆ・ク・ラ・フ・ト	全養連指導情報部蚕糸の光		S63.10
763	601-N	改造される 日本の国土と産業	斎藤栄三郎	群馬毎日新聞社	S44.10
764	602.1-N	明治百年記念 農林漁業顕彰業績録		日本農林漁業振興会	S43.11
765	602.1-Z	全国の物産と産業	増山明保	通産企画調査会	S59.4
766	602.133-G	50年小史	日本肥糧株式会社		H12.5
767	602.133-M	前橋商工会議所六十年史	前橋商工会議所		S33.9
768	602.133-S	三十年史	日本肥糧株式会社		S55.8
769	603-G-1	財団法人群馬県産業会館	群馬県産業会館		
770	603-G-2	財団法人群馬県産業会館	群馬県産業会館		

仕様別添3

■日本絹の里 収蔵図書目録（一般図書）

	分類番号	書名	著(編)者/発行所	出版社	出版年月
771	603-G-3	財団法人群馬県産業会館	群馬県産業会館		
772	603-K	館内団体役員名簿	群馬県産業会館		
773	603-K	館内団体役員名簿	群馬県産業会館		
774	605.9-I	通産資料大観 1957	通産行政調査会		S32. 3
775	606-Z-1	財団法人 群馬県産業会館	財団法人 群馬県産業会館		S40年代
776	606-Z-2	財団法人 群馬県産業会館	財団法人 群馬県産業会館		S40年代
777	606.9-S	一九三三年市俄古進歩一世紀萬國博覧会 参加出品事業報告	日本中央蚕糸会		S 9.11
778	608-N	日本の素 ルポ「今」を支える素材産業	武田徹	萩原印刷	H16. 2
779	608-N	写真集 農山漁村の百年	農林水産省百年史刊行会		S56. 3
780	610-K	かかしづくりに挑戦しよう～農業・酪農えお体験しよう～	コバア777	信成社	H15. 3
781	610-Y	豊かな明日へ緑の大地	関東農政局婦孺関係建設事業所		H15
782	610.12-N	農林法規解説全集 蚕糸編		大成出版	S43.10
783	610.12-N	農林法規解説全集 農政編		大成出版	S43. 5
784	610.12-N-2	農林法規解説全集 農政編		大成出版	S46.12
785	610.12-S	昭和農業技術史の証言 第二集	昭和農業技術研究会 西尾敏彦	農山漁村文化協会	H15. 3
786	610.19-G-1	1995年農業セサ 群馬県結果の概要	群馬県企画部統計課		H 8. 3
787	610.19-G-2	1995年農業セサ 群馬県結果の概要	群馬県企画部統計課		H 8. 3
788	610.19-N-1	1995年農業セサ 農業集落部別結果の概要	群馬県企画部統計課		H 8. 3
789	610.19-N-2	1995年農業セサ 農業集落部別結果の概要	群馬県企画部統計課		H 8. 3
790	610.19-N	農林統計の見方・使い方	加用信文監修	家の光協会	S49. 1
791	610.2-N	昭和農業技術発達史第4巻 畜産編/蚕糸編	農林省		H 7.11
792	610.3-G	群馬県農林名鑑 1952年版		群馬新聞社	S27. 1
793	610.3-N	農林行政の変遷 昭和49年度版	農林業調査会		S49. 8
794	610.3-N	農業協同組合執務便覧		農業協同組合上毛実務研究会	S29. 1
795	610.3-N	農業近代化事典	農業近代化事典刊行会	農業近代化協会	S39. 1
796	610.3-N	農業視察便覧	渡辺忠吾	帝国農会	S11. 6
797	610.3-N	農林水産制度事典		学陽書房	S36. 3
798	610.4-K	コメ自由化はやめなさい	鯨岡辰馬	ネスコ	H 2.11
799	610.4-N	日本の農産物は高いか	大嶋茂雄	ダイヤモンド社	H 2. 9
800	610.59-G	群馬県統計年鑑 第24回 1978	群馬県企画部統計課		S53. 3
801	610.59-G	第12次 群馬農林統計年報 昭和39年 1964		群馬農林統計協会	S40.12
802	610.59-G	群馬の農業(統計資料) 平成3～6年度	群馬県農政部		
803	610.59-G	群馬の農業一平成元年度の動向を中心として一	群馬県農政部		H 2.12
804	610.59-G	群馬の農業一平成3～4年の動向を中心として一	群馬県農政部		H 5. 3
805	610.59-G	群馬の農業一平成5年の動向を中心として一	群馬県農政部		H 6
806	610.59-N	農業観測 No.25 昭和40年度	農林省/農林統計協会		S40. 5
807	610.6-N	農業技術 第59巻 第2号	農業技術協会		H16. 2
808	610.69-M	前橋市農業関係共進会(昭和45～47年度)	前橋市農政部農政課		
809	610.69-N	農林水産祭受賞者の業績(蚕糸・地域特産部門)第26回	日本農林漁業振興会		S63. 3
810	610.76-G	群馬県農政部試験研究機関業務年報(S58～H5)	群馬県農政部		S59～H6
811	610.76-H	百年のあゆみ 平成7年	農業関係試験研究100周年記念事業実行委員会		H 7.10
812	610.76-T	筑波研究学園都市建設関係あらまし			
813	611.1-N	農業経営基盤の強化の促進に関する基本方針	群馬県		H12. 1
814	611.1-N	農政重点施策(昭和59年度～平成5年度)	群馬県農政部		
815	611.1-N	農林水産省百年史 下巻	農林水産省百年史刊行会		S56. 1
816	611.1-N	農林水産省百年史 別巻	農林水産省百年史刊行会		S56. 3
817	611.1-Y	躍進する群馬農業	群馬県農政部		S55. 3
818	611.15-A	新しい村づくりをめざして	群馬県農業改良普及事業30周年記念会		S53.11
819	611.15-C	地域農業活性化への取り組み(普及指導活動の展開事例)	群馬県農業改良普及事業30周年記念会		H10. 3
820	611.24-S	松光(一般農政移行開拓記念事業)	群馬県開拓記念事業協会		S48.10
821	611.59-G	群馬県農業共済三十年史	群馬県農業共済組合連合会		S52.11
822	611.59-G	群馬県農業共済四十年史	群馬県農業共済組合連合会		S62.11
823	611.6-G	群馬県農協20年史 上巻	群馬県農業協同組合中央会		S45.11
824	611.6-G	群馬県農協20年史 下巻	群馬県農業協同組合中央会		S45.11
825	611.6-G	群馬県農協30年史	群馬県農業協同組合中央会		S55.11
826	611.6-G	群馬県農業団体史 後編	群馬県農業団体史編纂委員会		S32.12
827	611.6-K	甘楽富岡地区農業協同組合百年史	茂木志郎/農協史編纂委員会		S55.11
828	611.7-N	農業経営の共同化	千坂高興		S 2. 9
829	611.97-I	礎 土に生きる 30周年記念誌	群馬県農業青年クラブ協議会		S57.10
830	613-D	土壤肥料新説	麻生博士寿記念	養賢堂	S27. 9
831	613-S	植物栄養・土壌・肥料・大事典	高井 康雄 他	養賢堂	S51. 4
832	613.4-O	特殊肥料(おでい)利用の手引き	群馬県農政部		S57
833	613.5-S	最近土壌学教科書	川瀬惣次郎/古谷栄蔵		S 2. 2
834	613.5-T	土づくりのすべて	江井 兵庫/日本近代農業研究所		S53. 7
835	615.21-I	育種学最近の進歩 第9集 1968		学術書出版会	S43. 9
836	615.21-I	育種学最近の進歩 第10集 1969		学術書出版会	S45. 1
837	615.21-I	育種学最近の進歩 第11集 1970		学術書出版会	S45. 7
838	615.21-I	育種学最近の進歩 第12集 1971		学術書出版会	S47. 3
839	615.21-I	育種学最近の進歩 第13集 1973		学術書出版会	S48. 3
840	615.89-T	大気汚染による農作物被害症状の標本図譜	群馬県他		S51. 3

仕様別添3

■日本絹の里 収蔵図書目録（一般図書）

	分類番号	書名	著(編)者/発行所	出版社	出版年月
841	615.8-S	植物防疫のあゆみ	群馬県植物防疫協会		H 2
842	617.8-K	草木染 染料植物図鑑	山崎 青樹	美術出版社	S60.10
843	617.8-K	続 草木染 染料植物図鑑	山崎 青樹	美術出版社	S62. 6
844	617.8-K	続・続 草木染 染料植物図鑑	山崎 青樹	美術出版社	H 8. 7
845	626-K	小型機を中心とする染園造形管理技術体系～関東・東山地域における～	財 農林統計協会		S47.12
846	626-S-1	栽培総説		農業図書	H6
847	626-S-2	栽培総説		農業図書	H6
848	627-G	ぐんまフラワーフェスティバル 事業報告書('99～)	ぐんまフラワーフェスティバル実行委員会		H11～
849	627-G	ぐんまフラワーパーク 事業のあらし(平成9年度～)	(財)群馬県フラワー協会		H10～
850	678.1-B	世界貿易管理制度 1964年版	貿易調査会		S39. 1
851	688.3-K	A PRILE OF GUNMA	総務部広報課	筑波書房	H13.10
852	689-T	TOKYOから、いちばん近い四季折々の田舎体験リゾート	群馬県		H15
853	693.21-N	日本の郵便	日本郵便友の会協会		S37. 9
854	702.9-F	FOLK & TRIBAL PAINTINGS OF MADHYA PRADESH	THE CRAFTS COUNCIL		
855	706.9-A	新井淳一	新井淳一		
856	706.9-M	金津創作の森ガラスアート・ドキュメント'98	(財)金津創作の森財団		H12
857	709-A	吾妻町の文化財	吾妻町教育		H 3. 3
858	709-A	足利の文化財	足利市教育委員会		S62. 3
859	709-A	赤城村の指定文化財	赤城村教育委員会		H 9. 3
860	709-F	藤岡の文化財探訪	藤岡市教育委員会		H11. 3
861	709-G	群馬の文化財—近世・近代・民俗編—	群馬県教育委員会		S57. 3
862	709-G	群馬県文化財便覧Ⅱ(指定等文化財編)平成10年度	群馬県教育委員会		H11. 3
863	709-H	国指定重要文化財 彦部家屋敷	彦部氏歴史研究会	群馬出版センター	H 6. 5
864	709-I	伊勢崎市の文化財	伊勢崎市教育委員会		H 9.12
865	709-K	桐生市の文化財 1990年版	桐生市教育委員会		H 3. 3
866	709-K-1	近代化遺産への旅	伊藤幸雄、司修	上毛新聞社	H10.11
867	709-K-2	近代化遺産への旅	伊藤幸雄、司修	上毛新聞社	H10.11
868	709-N	群馬県沼田市文化財ガイド	沼田市教育委員会		
869	709-N	長岡の文化財	長岡市教育委員会		H 5. 3
870	709-S	菖蒲町の文化財マップ	菖蒲町教育委員会		
871	709-S	菖蒲町の文化財	菖蒲町教育委員会		H 7. 3
872	709-T	高崎市の文化財	高崎市教育委員会		H 5. 3
873	709-Y	吉井の史跡・文化財めぐり	吉井町郷土資料館		S62. 3
874	709.1-N	最新 人間国宝事典—工芸技術編—	南邦男・柳橋眞・大滝幹夫		H12. 7
875	709.1-B	文化財の保存と修復②	文化財保存修復学会		H13.12
876	709.1-B	文化財害虫事典	東京文化財研究所		H13.12
877	709.1-B	文化財の生物被害防止ガイドブック	東京文化財研究所	東京文化財研究所	H15. 5
878	720.8-M	明治神宮聖徳記念壁画集	明治神宮		S36. 9
879	726.1-S	蚕糸の光復刊三十周年記念 まゆだま女房連載300回記念	松下井知夫	全養連/蚕糸の光編集部	S53. 4
880	748-V	VOICE of GAIA	(小原 勉) / 長野原町		1993. 6
881	750-D	伝統的工芸品ハンドブック	(財)伝統的工芸品産業振興協会		H15. 3
882	750-D-1	伝統的工芸品 体験工房ガイド	(財)伝統的工芸品産業振興協会		H15. 3
883	750-D-2	伝統的工芸品 体験工房ガイド	(財)伝統的工芸品産業振興協会		H15. 3
884	750-D	経済産業大臣指定伝統的工芸品	(財)伝統的工芸品産業振興協会		H15. 5
885	750.69-F	FLOSS SILK VISUAL ART 10th. ANNIVERSARY	(財)日本真綿協会		H16. 1
886	750.69-F-2	FLOSS SILK VISUAL ART 10th. ANNIVERSARY	(財)日本真綿協会		H16. 1
887	750.69-C	BLOCK PLINTING AND DYEING OF BAGURU, RAJASTHAN	Caico Museum of Textiles		1983
888	750.69-E	第67回企画展 江戸小紋 藍田正雄・人と作品	群馬県立歴史博物館		H12.10
889	750.69-K	京都工芸ビエンナーレ1994	京都府		H 6. 1
890	750.69-K	第3回 国際テキスタイルコンベンション—京都—	国際テキスタイルフェア開催委員会		H 4. 3
891	750.69-K	第4回 国際テキスタイルコンベンション'94—京都—	国際テキスタイルフェア開催委員会		H 6. 8
892	750.69-K	第5回 国際テキスタイルコンベンション'97—京都—	国際テキスタイルフェア開催委員会		H 9. 3
893	750.69-K	第6回 国際テキスタイルコンベンション'99—京都—	国際テキスタイルフェア開催委員会		H11. 2
894	750.69-K	国際テキスタイルコンベンション'87—京都—	国際テキスタイルフェア開催委員会		S60.11
895	750.69-K	国際テキスタイルコンベンション'89—京都—	国際テキスタイルフェア開催委員会		H 1.11
896	750.69-T	The Textile Museum, Lyons	Museum et Monuments de France		1990
897	750.9-A	A GIFT FROM Highland			
898	750.9-A	ARTISANS	MAHILA KALYAN SAMITI		
899	750.9-B	BEYOND TOMORROW	MAHILA KALYAN SAMITI		
900	750.9-B	BIJNOR SEVA SANSTHAN			
901	750.9-D	Dastkar			1995
902	750.9-D	DRISHYA	Crafts Council Andhra Pradesh		1995
903	750.9-I	India The World's Choice	Central Cottage Industries Corporation of India LI		1993
904	750.9-J	JHICHA JAMMU HANDICRAFTS INDUSTRIAL CO-OPERATIVES	JHICMA		
905	750.9-M	Mriganayanee			
906	750.9-M	Mriganayanee			
907	750.9-O	OLISSA	UTKALIKA		
908	750.9-P	PUNWAG In the Service of Women and Children	PUNWAG		
909	750.9-P	ピリカ ノカ PIRKA NOKA	北海道ウタリ協会/北海道協和会・緑の村協会		H 6. 9
910	750.9-S	SHRI RAMLAL TADIA AYURVEDIC NATURE YOG SEUR SAMITI			1995

仕様別添3

■日本絹の里 収蔵図書目録 (一般図書)

	分類番号	書名	著(編)者/発行所	出版社	出版年月
911	750.9-T	The Crafts of Avadh			
912	750.9-Z	Zoon Kashmir Government Arts Emporium			1992
913	753-G	現代の織り—誰でもできる“織りもの”—	小名木陽一	至文堂	H 8. 3
914	753-H	母と子のたのしい手作り教室	宮沢郁子	さ・え・ら出版	S57. 7
915	753-H	ハンドウィービング—手織りの実習—	浜野美子、田中圭子、太作星乃、田中道子	文化出版局	H 9. 10
916	753-K	染織のこころ その源流をたずねて	中島 孝	時事通信社	S55. 2
917	753-O	続 織と文 篝火	志村ふくみ	求龍堂	H16. 4
918	753-S	染めと織り・布の贈りもの	「銀花」編集部	文化出版局	H11. 3
919	753-S	世界織物文化図鑑	ジョン・ギ・ロウ/ブライアン・セントス	東洋書林	H12. 6
920	753-S	染織デザイン資料誌VOL.1 (植物文様Ⅰ)	(財)絹生地地域産業振興センター		1990
921	753-S	染める紡ぐ織る	寺村祐子	文化出版局	S11. 4
922	753-S-(1)	染織デザイン資料誌VOL.2 (植物文様Ⅱ)	広島県立美術館		1996
923	753-S-(2)	染織デザイン資料誌VOL.3~7	広島県立美術館		1997
924	753-Y	よみがえる紅—高崎の絹と染工場	高崎紅の会		H17
925	753-Y-(2)	よみがえる紅—高崎の絹と染工場	高崎紅の会		H17
926	753-T	手織りの基本	土肥悦子	美術出版社	S45. 4
927	753-Z	図解 染織技術事典	袖木沙弥郎/監修	理工学社	H11. 5
928	753.2-I	生きている藍「藍の世界」	竹田耕三	芸艸社	H 6. 6
929	753.2-N	日本の染織2 紬	吉村貞司ほか11名	泰流社	H 1. 6
930	753.2-N	日本の染織5 更紗	本吉春三郎ほか10名	泰流社	S50.10
931	753.2-N	日本の染織6 江戸小紋	吉村貞司ら	泰流社	S50.11
932	753.2-N	日本の染織7 縮と上布	西村允孝	泰流社	
933	753.2-N	日本の染織8 中形	本吉春三郎ほか12名	泰流社	
934	753.2-N	日本の染織9 縮・唐棧	中江克己ほか11名	泰流社	S51.11
935	753.2-N	日本の染織10 紅型	岡村吉右衛門ほか10名	泰流社	S63. 6
936	753.2-N	日本の染織11 西陣織	秦 恒平ほか12名	泰流社	S51. 5
937	753.2-N	日本の染織13 御召	織田秀雄ほか10名	泰流社	S52. 7
938	753.2-N	日本の染織15 縮緬	織田秀雄ほか9名	泰流社	S59. 7
939	753.2-N	日本の染織16 正藍染	西村允孝	泰流社	S63. 6
940	753.2-N	日本の染織17 縮と紗	西村允孝	泰流社	S53. 2
941	753.2-N	日本の染織18 紅花染	山崎青樹ほか8名	泰流社	S53. 4
942	753.2-N	日本の染織19 民芸染織	山村精ほか11名	泰流社	S53. 6
943	753.2-R	ワイド版染織の美 琉球紅型	藤岡健太郎	京都書院	S55.10
944	753.2-S	絲綢芸術史 (A HISTORY OF SILK ART)	赴?	浙江美術学院出版社	H 4. 1
945	753.2-S	染と織の鑑賞基礎知識	小笠原小枝	至文堂	H10.10
946	753.2-S	ワイド版染織の美 世界の更紗	吉岡常雄、吉本忍	京都書院	S55.10
947	753.2-T	ワイド版染織の美 辻が花	古畑 健	京都書院	S58. 6
948	753.3-I	インターナショナル・テキスタイル・デザイン・コンテスト1990年度	(財)ファッション振興財団		H 2
949	753.3-I	インターナショナル・テキスタイル・デザイン・コンテスト1992年度	(財)ファッション振興財団		H 4
950	753.3-N	人間国宝認定記念 宮平初子「首里の織物」優雅・彩る技と心	宮平初子	沖繩タイムズ社	H12.11
951	753.8-K	第3回国際しぼりシンポジウム			H11. 2
952	753.8-N	日本の藍	日本藍染文化協会	日本放送出版協会	H 6. 3
953	759-G-1	源氏絵巻縁起	辻村寿三郎		H13
954	759-G-2	源氏絵巻縁起	辻村寿三郎		H13
955	759-J	寿三郎と作る小さな人形たち	辻村寿三郎		H11.11
956	759-S	創作市場 増刊⑩	小林轟	(株)マリア書房	H16
957	759-S	創作市場 別冊3 古布2000	(株)マリア書房	(株)マリア書房	H11.12
958	759-S	創作市場 別冊4 彩り2000	(株)マリア書房	(株)マリア書房	H12. 8
959	759-S	創作市場 別冊6 未来へ2001	(株)マリア書房	(株)マリア書房	H13. 2
960	759-S	創作市場 別冊9 彩り2002	(株)マリア書房	(株)マリア書房	H14. 2
961	759-S	創作市場 別冊11 彩り2002	(株)マリア書房	(株)マリア書房	H14. 8
962	759-S	創作市場 別冊13 遥かなる刻2003	(株)マリア書房	(株)マリア書房	H15. 2
963	759-T	辻村寿三郎 人形曼荼羅	辻村寿三郎	日本図書センター	H12.12
964	759-T	辻村寿三郎人形作品集	辻村寿三郎		H16. 7
965	759-T	寿三郎と作る小さな人形たち	辻村寿三郎		H12. 5
966	759-T	辻村シヨブロー人形作品集	辻村寿三郎	文化出版局	H 4. 8
967	759.9-G	第68回企画展 おもしろ郷土玩具—あそび体験・博物館のおもちゃ箱—	群馬県立歴史博物館		H13. 7
968	770-K	演劇 蚕影物語 (衣笠襟)	衣笠の会		H12
969	778-E	映画上映活動年間2004【非映画館編】	(財)国際文化交流推進協会		H17. 3
970	902.4-N	前橋今昔	福田昭太郎		S51. 8
971	910.69-M	前橋文学館報 (No.11~)	前橋文学館		H11.3~
972	911-M	まゆ 片倉敏子歌集	片倉敏子	短歌新聞社	H15.12
973	911-W	忘れ霧	岡田豊彦	くぐり社	S40. 4
974	911.08-Y	山村暮鳥詩集 おうい雲よ 美しい日本の詩歌④	山村暮/新井リコ(挿絵)		H 7. 9
975	913.6-K	生糸	土師清二	白林書房	S19. 3
976	914-K	絆 この笑顔をささえたもの	市田ひろみ	角川出版	H13. 2
977	914-K	氣くばり上手、きほんの「き」	市田ひろみ	PHP研究所	H14.11
978	914-P	パルミラのコイン	市田ひろみ	清流社	H 8. 5
979	914-Y	「よそさん」にも教えたい 京都の作法	市田ひろみ	日本放送出版協会	H13.12
980	914.6-K	柿	菊池邦作	蚕糸絹情報社	S42.10

仕様別添3

■日本絹の里 収蔵図書目録 (一般図書)

	分類番号	書名	著(編)者/発行所	出版社	出版年月
981	914.6-K	きもの花伝	滝沢静江	毎日新聞社	H14
982	914.6-S-1	ソ連ヨーロッパの旅	菊池邦作	蚕糸絹情報社	S40.10
983	914.6-S-2	ソ連ヨーロッパの旅	菊池邦作	蚕糸絹情報社	S40.10
984	914.6-Y-1	ヨーロッパの旅路	小笠原米一		S37.3
985	914.6-Y-2	ヨーロッパの旅路	小笠原米一		S37.3
986	586.42-S-1	世界にはばたけ! 富岡製糸場~まゆみとココのふしぎな旅~		上毛新聞社出版局	H18
987	586.42-S-2	世界にはばたけ! 富岡製糸場~まゆみとココのふしぎな旅~		上毛新聞社出版局	H18
988	051.1-G	群馬県立歴史博物館紀要 第27号	群馬県立歴史博物館		H18.3
989	586.45-M	まわたえほん	財団法人 日本真綿協会		H18.3
990	069.9-K-1	第11回特別展 大正、昭和前期の心華やぐおしやれ着「銘仙」	駒ヶ根シルクミュージアム		H18.4
991	069-0	おほつ研究 VOL.3	泉大津教育委員会		H18.3
992	069-W	わくわく博物館 関東編		株式会社 人文社	H18.5
993	753-S	染織α 2005年		染織と生活社	H17
994	586.42-S	シルク情報 2005年	農畜産業事業団		H17
995	069.9-Y	山梨県立博物館ガイドブック	山梨県立博物館		H18.3
996	069.9-Y	山梨県立博物館 開館記念特別展「よみがえる武田信玄の世界」	山梨県立博物館		H18.3
997	213.3-G	ぐんまナビ~学ぼう 創ろう わたしたちの群馬 未来へ~		上毛新聞社出版局	H18.3
998	630-S	sericologia-VOL.46	Revue des ver a soie		H18
999	069.9-K-2	第11回特別展 大正、昭和前期の心華やぐおしやれ着「銘仙」	駒ヶ根シルクミュージアム		H18
1000	069.9-K	第12回特別展 「描かれた蚕織の世界」	駒ヶ根シルクミュージアム		H18
1001	069.9-K	第13回特別展 伝統の技と彩「紬」伝統的工芸織物	駒ヶ根シルクミュージアム		H18
1002	213.3-J	上州近世史の諸問題	山田武彦	山川出版社	S55.6
1003	586.43-M	繭から生まれた花	社団法人日本絹業協会		H19.1
1004	754.7-T	竹の創造 近代竹工芸の系譜と那須一	那須野が原博物館		H18
1005	069.9-S	春節の折り 中国・年画と紙馬の世界	那須野が原博物館		H19
1006	051.1-0	岡谷蚕糸博物館紀要11号 2006	岡谷蚕糸博物館		H19.1
1007	051.1-0	岡谷蚕糸博物館紀要11号 2006	岡谷蚕糸博物館		H19.1
1008	586.47-K	絹文化財の世界-伝統文化・技術と保存科学-	独立行政法人文化財研究所 奈良文化財研究所	角川学芸出版	H17.10
1009	213.3-K	黒保根村誌 1 総論・自然・原始古代・中世・近世編	黒保根村誌編集室		H 9.3
1010	213.3-K	黒保根村誌 2 近代・現代1 行政	黒保根村誌編集室		H 9.3
1011	213.3-K	黒保根村誌 3 近代・現代2 軍事・産業	黒保根村誌編集室		H 9.3
1012	213.3-K	黒保根村誌 4 近代・現代3・教育・文化	黒保根村誌編集室		H 9.3
1013	213.3-K	黒保根村誌 資料編	黒保根村誌編集室		H 1.3
1014	069-Y-2	吉村屋幸兵衛関係書簡 復刻版	横浜開港資料館		H 1.10
1015	753-K	衣(ころも)風土記I	法政大学出版局		H18.9
1016	753-K	衣(ころも)風土記II	法政大学出版局		H18.10
1017	753-K	衣(ころも)風土記III	法政大学出版局		H18.11
1018	753-K	衣(ころも)風土記IV	法政大学出版局		H18.12
1019	753-K	きもの紀行 染め人織り人を訪ねて	社団法人 家の光協会		H17.1
1020	586.42-T	富岡製糸場の歴史と文化	みやま文庫		H18.8
1021	753-S	染と織のある暮らし	平凡社		H11.1
1022	753-N	日本の手わざ 第2巻 大島紬	源流社		H17.11
1023	753-N	日本の手わざ 第3巻 有松鳴海絞	源流社		H18.3
1024	753-N	日本の手わざ 第4巻 久米島紬	源流社		H18.7
1025	586.7-T	高機物語-日本の手織り高機-	芸艸堂		H14.10
1026	586.77-K	緋からもじり織まで 手織りの実技工房	染織と生活社		H14.12
1027	383.1-S	素晴らしい装束の世界 いまに生きる千年のファッション	試文堂新光社		H17.12
1028	594.9-D	伝承の布遊び ちりめん細工	NHK出版		H 6.9
1029	594.9-C	ちりめんで作る細工ものと押し絵	雄鶏社		H11.8
1030	594.9-S	四季で彩るちりめん細工	雄鶏社		H12.12
1031	594.9-W	和の布遊び ちりめん細工	雄鶏社		H15.11
1032	594.9-C	ちりめん細工 季節のつるし飾り	雄鶏社		H16.3
1033	594.9-C	ちりめん細工 お雛さまと雛飾り	雄鶏社		H17.1
1034	594.9-C	ちりめん細工 四季の傘飾りと雛飾り	日本ヴォーグ社		H19.4
1035	586.47-B	別冊太陽 骨董を楽しむ7 縮緬古製	平凡社		H 7.11
1036	594.9-C	ちりめん細工で遊ぶ四季	NHK出版		H10.9
1037	594.9-D	伝承のお細工物 ちりめん遊び	マコー社		H14.7
1038	593.1-F	服飾文化研究会きもの図録 巻一礼正装と「右近コレクション」を中心に	源流社		H18.5
1039	593.1-F	服飾文化研究会きもの図録 巻二女物長着・よそゆきを中心に	源流社		H19.1
1040	753-T	天の虫 天の糸 蚕から着物づくり	ラトルズ		H19.3
1041	593.1-S	「主婦と友社」90年の知恵 きもの花咲くころ	主婦と友社		H18.10
1042	587.6-K	古代染色二千年の謎とその秘訣	山崎青樹	美術出版社	H13.10
1043	587.6-K	草や木のまじゆつ	山崎青樹・石曾根史行	福音館書店	S60.6
1044	069-0	おほつ研究vol.4	泉大津市教育委員会		H19.3.31
1045	586.77-S	初級技法講座 「織物」用具と使い方	美術出版社		H11.3.31
1046	753.2-M	村山織物史	村山織物協同組合		S57.3
1047	051.1-N-1	日本絹の里雑誌 第8号	群馬県立日本絹の里		H18.3.31
1048	051.1-N-2	日本絹の里雑誌 第8号	群馬県立日本絹の里		H18.3.31
1049	051.1-N-1	日本絹の里雑誌 第9号	群馬県立日本絹の里		H19.3.31
1050	051.1-N-2	日本絹の里雑誌 第9号	群馬県立日本絹の里		H19.3.31



仕様別添3

■日本絹の里 収蔵図書目録 (一般図書)

	分類番号	書名	著(編)者/発行所	出版社	出版年月
1051	586.43-M-1	繭クラフト作品集 繭の優しさを生かして	群馬県立日本絹の里		H16.3.31
1052	586.43-M-2	繭クラフト作品集 繭の優しさを生かして	群馬県立日本絹の里		H16.3.31
1053	753-S	染織α 2006年	染織と生活社		H18
1054	586.42-S	シルク情報 2006年	農畜産業事業団		H18
1055	587.6-K	草木染の事典	山崎青樹		S56.3.10
1056	486.1-K	食糧ハンドブック	森上信夫・林 将之	文一総合出版	H19.4.1
1057	748-S	写真集 富岡製糸場	片倉工業株式会社		H19.8.12
1058	612-G	群馬県農業史・上	宮崎 俊弥	みやま文庫	H19.6.20
1059	069.9-K	第14回特別展 染織の輝け 横山フランシスコゴールドゲート万国博覧会と日米生糸貿易	駒ヶ根シルクミュージアム		H19.4.28
1060	069.9-K	第15回特別展 19世紀から20世紀に愛好された伝統的工芸織物展	駒ヶ根シルクミュージアム		H19.8.2
1061	069.9-K	第16回特別展 10人の女性作家による絹工芸染織展	駒ヶ根シルクミュージアム		H19.10.13
1062	587.6-S	植物染めのサイエンス—万葉の色を科学する—	増井幸夫・神崎夏子	株式会社装華房	H19.6.20
1063	069.9-Q	第19回企画展 ファーブル昆虫記の世界	群馬県立自然史博物館		H15.7.19
1064	587.6-T	つくってあそぼう [18] 草木染の絵本	社団法人農山漁村文化協会		H18.4.30
1065	587.6-K	「草木染の命名者 山崎斌展」池田町立美術館	池田町立美術館		H17.6
1066	587.6-N	NHK趣味悠々 自然の色を楽しむ やさしい草木染	日本放送出版協会		H15.10
1067	051.1-N	日本政府遣欧養蚕視察団とそのイタリア訪問 (1873)	大阪外国語大学言語社会学会		H19
1068	051.1-T	駐在イタリア公使アレクサンドロ・フェ・ドステリアーニ伯爵と外国人内地旅行問題について	大阪外国語大学日本語日本文化教育センター		H19.5
1069	051.1-M	未刊史料に見る初代駐日イタリア公使・領事の活動 (1867-1870)	イタリア学会		H19.10
1070	748-M	目で見る島村の歩み—後世伝えたい今昔風景—	伊勢崎市境島村写真誌刊行委員会		H19
1071	748-M	目で見る島村の歩み—後世伝えたい今昔風景—	伊勢崎市境島村写真誌刊行委員会		H19
1072	051.1-O	岡谷蚕糸博物館紀要12号	岡谷蚕糸博物館		H20.2.13
1073	709-1-B	板面着色三十六歌仙図修復報告書	世良田東照宮		H20.3
1074	486.1-S	しぜん@かいこ	矢島稔	フレーベル館	H20.6.1
1075	051.1-G	群馬県立文書館紀要『双文』第25号	群馬県立文書館		H20.3.31
1076	586.47-S	創作市場研究所2『布のスケッチ 絹ノート』		マリア書房	H20.7.27
1077	485.73-K	クモの網	船曳和代、新海明	INAX出版	H20.3.15
1078	383.1-Z	時代衣裳の着つけ		源流社	H19.3.28
1079	753-G	源氏物語の色		平凡社	S63.1.9
1080	069.9-G	第83回企画展『華ひらく能装束—伝統の美と技—』	群馬県立歴史博物館		H20.4.26
1081	630-K	かわたれの槇音 維新の産業革命と富岡製糸場	田村貞男	あさを社	H9.7.1
1082	050-N	NHK知るを楽しむ この人この世界 ニッポン近代化遺産		日本放送出版協会	H19.10.1
1083	069-N	中之条町の石造物	中之条町教育委員会		H20.3.25
1084	608-M	繭の記憶		上毛新聞社出版メディア局	H20.2.8
1085	608-K	絹人往来		上毛新聞社出版メディア局	H20.6.16
1086	913.434-H	平家物語	角川ソフィア文庫	角川出版	H13.9
1087	913.56-U	雨月物語	角川ソフィア文庫	角川出版	H18.7
1088	913.434-G	現代語訳平家物語上	中山義秀	河出文庫	H16.10.5
1089	913.434-G	現代語訳平家物語中	中山義秀	河出文庫	H16.11.20
1090	913.434-G	現代語訳平家物語下	中山義秀	河出文庫	H16.12.20
1091	069.9-Y	第32回企画展『紡む—紡錘車が語る多胡郡—』	吉井町多胡碑記念館		H20.9.27
1092	586.78-N	竹箴作り覚書—竹箴製作の手引き—	日本竹箴技術保存研究会		H20.10.1
1093	063-N	シルクロードプロジェクト報告書	MFQ法人国際テキスタイルネットワークジャパン		H20.9.25
1094	64-N	アートで結ぶシルクロード巡回・交流展	MFQ法人国際テキスタイルネットワークジャパン		H20.8.30
1095	65-N	アジアを結ぶシルクロードの子ども達の絵展	MFQ法人国際テキスタイルネットワークジャパン		H20.6.1
1096	586.42-M	真綿詣で	(財)日本真綿協会		H20.10.10
1097	069.9-I	解説資料『カイコと暮らし』	伊勢崎市赤堀歴史民俗資料館		H20.11.20
1098	069.9-K	久米島紬—島糸の輝き—	久米島紬保持団体		H19.12.1
1099	069.10-K	企画展 久米島紬—手わざの今昔—	久米島紬保持団体		H18.11.28
1100	069.9-O	久米島紬のわざ	久米島紬保持団体		H11
1101	069.14-O	日本玩具博物館開館30周年記念誌	日本玩具博物館		H17.11.10
1102	069.15-O	HiKaLo技術情報誌第32号	北関東産官学研究会		H21.1.27
1103	069.16-O	HiKaLo技術情報誌第32号	北関東産官学研究会		H21.1.27
1104	069.17-O	HiKaLo技術情報誌第32号	北関東産官学研究会		H21.1.27
1105	069.20-O	いのちのカプセルまゆ	新開孝	(株)ポプラ社	H20.6
1106	069.21-O	新八犬伝 上の巻	石山透	ブッキング	H19.4.20
1107	069.22-O	新八犬伝 中の巻	石山透	ブッキング	H19.6.20
1108	069.23-O	新八犬伝 下の巻	石山透	ブッキング	H19.8.20
1109	069.26-O	群馬県立近代美術館 平成19年度年報	群馬県立近代美術館		H2.1.12
1110	069.27-O	群馬県立近代美術館 紀要第4号	群馬県立近代美術館		H21.3.31
1111	632-K	近代群馬の蚕糸業	高崎経済大学産業研究所	日本経済新聞社	H11.2.28
1112	586.74-O	帯と文様—織り帯に見る日本の文様図鑑	弓岡勝美編、藤井健三監修	世界文化社	H20.6.25
1113	594.9-O	ちりめん細工 お手玉とお祝い物	井上重義監修	日本ヴォーグ社	H21.1.7
1114	813-K	広辞苑 第六版【普通版】		岩波書店	H20.1.11
1115	602.2-G	群馬産業遺産の諸相	高崎経済大学附属産業研究所編	日本経済評論社	H21.3.25
1116	040-S	シルクカントリーin桐生「重伝建の町がひらく郷土」	群馬県世界遺産推進室		H21.3月
1117	709.1-T	富岡市の文化財	富岡市教育委員会		H21.3.31
1118	703.8-B	文化学園服飾博物館名品選	文化学園服飾博物館		H15.6.6
1119	703.8-N	日本服飾の美	文化学園服飾博物館		H17.10.26
1120	632-J	上州島村シルクロード—蚕種づくりの人々—	橋本由子	銀の鈴社	H21.7.1



仕様別添3

■日本絹の里 収蔵図書目録 (一般図書)

分類番号	書名	著(編)者/発行所	出版社	出版年月
1121	594.9-0 伝承の裁縫お細工物 江戸・明治のちりめん細工	井上重義監修	雄鶏社	H21.1.1
1122	051.1-G 平成20年度 業務報告	群馬県繊維工業試験場		H21.8月
1123	460-N NIASアグリバイオサイエンスシリーズNo.5生物おもしろ33話	(独)農業生物資源研究所		H21.3.30
1124	069.9-S 祝祭の衣裳展 - ロココ時代のフランス宮廷を中心に -	目黒区美術館		H21
1125	608-K シカカトリ-双書 絹先人考		上毛新聞社	H21.2.20
1126	608-K シカカトリ-双書 絹遺産紀行		上毛新聞社	H21.7.9
1127	383.1-W 和のデザインと心 きもの KIMONO		(株)東京美術	H20.5.30
1128	594.9-0 おばあちゃんのお針しごと		パソワック通信社	H22.1.16
1129	383.15-N 日本女性服飾史	井筒雅風	光琳社出版	S61.12.20
1130	069.9-N 年中行事と宮廷文化のかたち	(財)宗教文化研究所 風俗博物館		H17.8.15
1131	069.9-G 原色日本服飾史 増補改訂版	井筒雅風	光琳社出版	H1.12.6
1132	486.8-R 琉球の蝶	伊藤喜昭	東海大学出版社	H21.12.5
1133	486.1-K 昆虫と気象	桐谷圭治	成山堂出版	H13.9.18
1134	408-H 日高敏隆選集1 (チヨウはなぜ飛ぶか)	日高敏隆	ツグムワカ講談社	H19.2.25
1135	480.73-M 虫の飼いかた・観察のしかた2		借成社	H10.3.1
1136	486.1-B 分子昆虫学		共立出版(株)	H21.8.25
1137	753.3-S 世界の絹織物文化図鑑		終風舎	H19.9.5
1138	289-Y 横浜開港時代の人々	紀田順一郎	神奈川新聞社	H21.4.27
1139	486.8-G 原色日本蝶類生態図鑑II		保育社	S58.5.1
1140	051.1-T 東京農工大学科学博物館年報第7号	東京農工大学科学博物館		H22.2.6
1141	069.9-A 藤田正雄の江戸小紋 榎小美の世界	高崎市タワー美術館		H22.1
1142	069.9-N 「布のこころ 受け継がれる母の想いとくらしの美」	北九州市立自然史歴史博物館		H21.1.2
1143	富岡製糸場総合研究センター報告書 富岡製糸場のお雇い外国人に関する調査報告	富岡市教育委員会		H22.3.30
1144	石田節子のきものでおでかけ	石田節子	新潮社	H19.8
1145	593.8-I 石田節子実演きもの着こなし術	石田節子	世界文化社	H16.1
1146	593.8-I 石田節子流 着付けと帯結び	石田節子	世界文化社	H18.4
1147	051.7-U 美しいキモノ 2010年夏号		アソビ婦人画報社	H22.5.30
1148	580.1-S 繊維総合辞典		織研新聞社	H14.10.10
1149	069.9-H 平家物語縁起 辻村寿三郎縁起集一ノ巻	辻村寿三郎		H22.4.1
1150	573-W White on White	BIN house		
1151	705-M 民藝 2010年7月号	日本民藝協会		H22.7.1
1152	753.8-S 紋の花 日本編	藤本 巧	草土社	H12.9.25
1153	051.9-K 古布に魅せられた暮らし 布と暮らしを紡ぐ号		(株)学研	H22.5.7
1154	051.1-G 平成21年度業務報告	群馬県繊維工業試験場		H22.9
1155	069.9-K 清盛無常縁起 辻村寿三郎縁起集二ノ巻	辻村寿三郎		H22.9.1
1156	060-Y 山口きもの学院40周年記念誌 あゆみ	山口きもの学院		H22.9
1157	051.7-U 美しいキモノ 2010年冬号		アソビ婦人画報社	H22.11.20
1158	753-N 「西陣-美と伝統-」	西陣五百年記念事業協議会		S44.3.31
1159	069.9-T 田島比呂子友禅作品集	藤沢市教育委員会生涯学習課		H22.12
1160	069.9-I 企画展「カクト「太織から伊勢崎銘仙へ-織物見本帳の世界-」	伊勢崎市赤堀歴史民俗資料館		H22.1.12
1161	線幸子展-Layer-線による空間絵画	(財)池田20世紀美術館		H23.4.1
1162	051.1-T 東京農工大学科学博物館年報第8号(平成21年度)	東京農工大学科学博物館		H23.3.25
1163	069.9-S 三浦景生展-ヨコハマ染陶歷程-	シルク博物館		H23.5.28
1164	069.9-H はたや記念館GUIDE BOOK	はたや記念館ゆめお一丸勝山		H22.6.1
1165	051.1-K 勝山市旧機場修理工事報告書	福井県勝山市		H20.3
1166	051.1-G 平成22年度 業務報告	群馬県繊維工業試験場		H23.7
1167	375.9-A 新しい理科3		東京書籍	H23.2.10
1168	375.9-A 新しい社会3・4(上)		東京書籍	H23.2.10
1169	051.9-B 別冊太陽 川本喜八郎 人形-この命あるもの		平凡社	H19.9.1
1170	069-K 京のかるちゃーすぽっと 京都市内博物館ガイドブック	京都市内博物館連絡協議会 京都市内教育委員会		H 6.3
1171	第5回 真綿を使った小物作り作品集	(財)日本真綿協会		
1172	第16回 真綿のヴィジュアル・アート	(財)日本真綿協会		
1173	真綿のポエム&イラスト作品集	(財)日本真綿協会		
1174	375.9-A 新しい社会6 上		東京書籍	H23.2.10
1175	375.9-A 新しい社会5 上		東京書籍	H22.2.10
1176	051.9-B 別冊太陽 布あそび-押絵の世界-弓岡勝美コレクション集		平凡社	H16.10.3
1177	375.9-A 新しい社会3・4(下)		東京書籍	H23.7.10
1178	051.9-K 古布に魅せられた暮らし 手づくりを楽しむ号其二		(株)学研	H23.9.30
1179	593-S 調べてみよう!日本の職人 伝統の技③「衣の職人」	学研教育出版		H23.2.4
1180	594.9-I いちばんよくわかる ちりめん細工 つるし飾りの基礎	監修 井上重義	日本ヴォーグ社	H23.12.1
1181	040-G 群馬学の確立に向けてVOL.4	群馬県立女子大学		H23.9.30
1182	069.9-K 群馬二十周年記念特別展「江の娘 千姫」	姫路文学館		H23.10.7
1183	069.9-M 収蔵資料図録 松本の押絵鑑	日本民俗資料館・松本市立博物館		H2.8.10
1184	069.9-N 年中行事に息づく押絵鑑-松本押絵を中心に-	日本民俗資料館・松本市立博物館		H12.3.25
1185	069.9-A 第11回企画展「ふるさとのお宝-安中の至宝」展示解説書	安中市ふるさと学習館		H12.12.2
1186	051.7-U 美しいキモノ 臨時増刊号 きもの25ans	ハースト婦人画報社		H23.12.20
1187	051.7-U 婦人画報2012 1月号	ハースト婦人画報社		H23.12.1
1188	051.7-U 美しいキモノ	ハースト婦人画報社		H23.11.19
1189	594-M まわたの小物づくり	(財)日本真綿協会		-
1190	594-M 第2回「真綿を使った小物づくり公募」作品集	(財)日本真綿協会		-
1191	594-M 「真綿のアートな写真」公募 作品集	(財)日本真綿協会		-

仕様別添3

■日本絹の里 収蔵図書目録 (一般図書)

	分類番号	書名	著(編)者/発行所	出版社	出版年月
1192	594-M	第16回真綿のヴィジュアル・アート	(財)日本真綿協会		—
1193	594-M	第15回真綿のヴィジュアル・アート	(財)日本真綿協会		H21. 12
1194	594-M	第17回真綿のヴィジュアル・アート	(財)日本真綿協会		H23
1195	594-M	真綿のポエム&イラスト作品集	(財)日本真綿協会		H23. 7
1196	069. 9-M	皇后陛下喜寿記念特別展 紅葉山御養蚕所と正倉院復元のその後	宮内庁 (三の丸尚蔵館)		H24. 3. 3
1197	051. 1-S	チョウの生物学	本田計一/加藤義臣 編	東京大学出版会	H17. 8. 26
1198	587. 6-T	楽しんで、ナチュラル染色	松本道子	文化出版局	H18. 10. 8
1199	486. 1-I	イモムシハンドブック	安田守 著	文化総合出版	H22. 4. 20
1200	486. 1-N	日本産蛾類標準図鑑 I	岸田泰則 編	(株)学研教育出版	H23. 4. 19
1201	486. 1-N	日本産蛾類標準図鑑 II	岸田泰則 編	(株)学研教育出版	H23. 4. 19
1202	383. 1-N	日本の美術6 No. 26服飾	日野西資孝 編	至文堂	S43. 6. 15
1203	383. 1-N	日本の美術10 No. 341町人の服飾	長崎 巖		H6. 10. 15
1204	383. 1-N	日本の美術8 No. 435小袖からきものへ	長崎 巖		H14. 8. 15
1205	753-N	日本の美術2 No. 453 染織品の修理	河上繁樹		H16. 2. 15
1206	728. 2-N	日本の美術5 No. 468 「定家本源氏物語」冊子本の姿	藤本孝一		H17. 5. 15
1207	383. 1-N	日本の美術 No. 514 帯	長崎 巖		H21. 3. 10
1208	753. 2-N	日本の美術 No. 524	小山 弓弦葉	(株)ぎょうせい	H22. 1. 10
1209	602-N	日本の美術 No. 544 近代化遺産 産業編	長谷川 直司	(株)ぎょうせい	H23. 9. 10
1210	586. 73-H	The Handweaver's Pattern Directory	Anne Dixon	INTERWEAVE	H19
1211	215. 4-K	郷土誌本 三島	三島市教育委員会		H24. 4. 1
1212	069. 9-Y	企画展 横浜港と生糸貿易	横浜みなと博物館		H24. 2. 11
1213	069-I	伊勢崎市文化財資料集4 島村のたてもの	伊勢崎市教育委員会		H24. 11. 25
1214	069-I	伊勢崎市文化財資料集5 田島弥平旧宅調査報告書	伊勢崎市教育委員会		H24. 1. 20
1215	069. 9-N	長野原町の民具・農具及び生活用品等報告書	長野原町教育委員会		H24. 3. 26
1216	069. 9-K	2012まゆクラフト作品展	駒ヶ根ゆづりミュージアム		H24. 4. 26
1217	060-T	たかさき能	たかさき能実行委員会		H24. 3. 20
1218	069. 9-H	はたやブックレット『織物のまち、桐生と勝山』	はたや記念館		H24. 3. 30
1219	060-G	群馬県教育文化事業団機関誌『上州文化』	(公財)群馬県教育文化事業団		H24. 5. 25
1220	060-G	平成23年度 第35回県民芸術祭	(公財)群馬県教育文化事業団		H24. 5. 31
1221	051. 1-G	平成23年度 業務報告	群馬県繊維工業試験場		H24. 7
1222	468-Y	よくわかる生物多様性①未来につなごう身近ないのち	アトリエレリ	くろしお出版	H22. 10. 22
1223	069. 9-Y	四大麻布 越後縮・奈良縮・高宮布・越中布の糸と織り	十日町市博物館		H24. 7. 21
1224	051. 9-K	古布に魅せられた暮らし 手づくりを楽しむ号 其の三	(株)学研パブリッシング		H24. 10. 5
1225	468-K	顕微鏡でじっくりミクロの世界大研究 生き物たちのひみつを探ろう	(株)PHP研究所		H24. 11. 26
1226	069. 9-I	偉大なるシルクロードの遺産展	(株)キュレーターズ		H17. 2
1227	753. 7-I	糸で描く芸術	荒木千恵子		H24. 11
1228	069. 9-S	渋川市北橋歴史資料館夏季企画展「県指定重要無形民俗文化財『下室太々神楽の養蚕の舞』展」図録	渋川市教育委員会		H24. 8. 11
1229	069. 9-S	渋川市赤城歴史資料館秋季企画展「春の女神ヒメギフチョウ」展図録	渋川市教育委員会		H24. 10. 20
1230	069. 9-H	雛の晴舞台1(百段雛まつりat目黒雅叙園)	目黒雅叙園		H23. 1. 27
1231	069. 9-H	雛の晴舞台2・3(百段雛まつりat目黒雅叙園)	目黒雅叙園		H24. 2. 10
1232	069. 9-K	KATAGAMI Style 展覧会カタログ			H24. 4
1233	213. 3-T	高崎百年	高崎市広報公聴課		H12. 4. 1
1234	069. 9-B	文化学園服飾博物館コレクション ヨロビアン・モード 18世紀から現代まで	文化学園服飾博物館		H22. 5. 12
1235	586. 42-N	社団法人 日本生糸問屋協会65年史	社団法人 日本生糸問屋協会		H25. 3. 31
1236	586. 77-S	世界の織機と織物	国立民族学博物館		H25. 3. 29
1237	586. 77-S	初級技法講座 「織物」用具と使い方	美術出版社		H11. 3. 31
1238	040-G	群馬学の確立にむけて 5	群馬県立女子大学		H25. 7. 1
1239	051. 1-G	平成24年度業務報告	群馬県繊維工業試験場		H25. 7
1240	594. 9-P	パッチワーク通信 no. 172	パッチワーク通信社		H25. 2. 1
1241	594. 9-P	パッチワーク通信 no. 175	パッチワーク通信社		H25. 8. 1
1242	069. 9-A	コスチュームジュエリーの世界	アクセサリーミュージアム		H25. 7. 20
1243	069. 9-T	Kimono Beauty	東京美術		H25. 1. 4
1244	594. 9-K	10周年記念 私の針仕事展	株式会社クリエイターズギルト		H25. 8. 22
1245	069-C	Cultivate No.41	文化環境研究所		H25. 8. 30
1246	069. 9-S	シルク博物館 人間国宝作品集	シルク博物館		H25. 3. 31
1247	069. 9-I	池田重子コレクション 日本のおしゃれ展	池田重子		H23. 1. 30
1248	069. 9-I	池田重子コレクション 帯留Ⅱ 手のひらの芸術	ハースト婦人画報社		H23. 7. 16
1249	069. 9-Y	企画展 横浜港と関東大震災—震災からの復興—	横浜みなと博物館		H25. 9. 28
1250	210. 033-S	国史大事典を予約した人々	佐滝剛弘		H25. 6. 20
1251	069. 9-N	中之条町歴史と民俗の博物館「ミューゼ」常設展示解説図録(過録付)	中之条町歴史と民俗の博物館「ミューゼ」		H25. 3. 1
1252	069. 9-A	我が郷土の文学者	安中市学習の森 ふるさと学習館		H25. 11. 2
1253	069. 9-P	第21回インターナショナル・キルトウィークYOKOHAMA 2013	株式会社パッチワーク通信社		H25. 12. 21
1254	069. 9-U	企画展 新収蔵品展	上田市立博物館		H25. 10. 19
1255	069. 9-U	松平氏時代の名品	上田市立博物館		H24. 10. 20
1256	497-S	実践 口腔内科	清水英寿		H26. 1. 28
1257	903-S	国文学「解釈と鑑賞」別冊 源氏物語の鑑賞と基礎知識	至文堂		H14. 4. 10
1258	069. 9-T	第13回東京国際キルトフェスティバル-布と針と糸の祭典-	東京国際キルトフェスティバル実行委員会		H26. 1. 23
1259	069. 9-T	キルトコンテスト「日本キルト大賞」作品集 2014	東京国際キルトフェスティバル実行委員会		H26. 1. 23
1260	379. 5-E	遠望 第46号	高崎市文化協会群馬支部		H26. 2. 1
1261	051. 1-N	那須野が原博物館紀要 第10号	那須塩原市那須野が原博物館		H26. 3. 3
1262	069. 9-T	十日町市博物館 常設展示ガイド	十日町市博物館		H26. 2. 28
1263	069-G	群馬県立近代美術館年報 平成24年度	群馬県立近代美術館		H26. 3. 20

仕様別添 3

■日本絹の里 収蔵図書目録（一般図書）

	分類番号	書名	著(編)者/発行所	出版社	出版年月
1264	069-Y	横浜港ゆかりの船	横浜みなと博物館		H26. 2. 15
1265	069-C	Cultivate No.42	文化環境研究所		H26. 2. 28
1266	069-A	世界と群馬をつなぐプロデュース能力をもった観光人材を	学校法人 有坂中央学園		H26. 3. 31
1267	069-A	地域における商品開発とブランディング	学校法人 有坂中央学園		H26. 3. 31
1268	069-Y	開館25周年記念展 船の旅と横浜港 秘蔵コレクション	横浜みなと博物館		H26. 4. 18
1269	913-Y	渋沢栄一のこころざし	山岸達児		S63. 3. 19
1270	069-G	群馬県立近代美術館 研究紀要 第8号	群馬県立近代美術館		H26. 3. 31
1271	910. 69-M	前橋文学館報	新原雅太郎記念 水と緑と詩のまち前橋文学館		H26. 6. 30
1272	040-G	群馬県立女子大学 第2期群馬学センターリサーチフェロー 研究報告集	群馬県立女子大学群馬学センター		H26. 3. 15
1273	069-G	群馬県立歴史博物館紀要35号	群馬県立歴史博物館		H26. 3. 28
1274	069-I	伝統を知り、今様に着る 着物の事典	池田書店		H26. 2. 25
1275	069-S	大人の素敵なお出かけ着物	世界文化社		H24. 10. 30
1276	069-P	手ほどこ七緒 大久保信子さんの着付けのヒミツ	ブリヂント社		H26. 11. 1
1277	051. 1-S	シルクレポート NO. 39	大日本蚕糸会		H26. 10. 7
1278	069-P	第22回 インターナショナル・キルトウィークYOKOHAMA 2014	パッチワーク通信社		H26. 12. 15
1279	594. 9-P	日本の手仕事を楽しむ 和布くらふと Vol. 38	パッチワーク通信社		H26. 11. 22
1280	594. 9-P	パッチワーク倶楽部 No. 104 大人のパッチワーク	パッチワーク通信社		H26. 11. 1
1281	594. 9-P	パッチワーク通信 no. 183	パッチワーク通信社		H26. 12. 1
1282	594. 9-P	パッチワーク教室 No. 109	パッチワーク通信社		H26. 10. 11
1283	090+-S	みさと散策	斎藤勲		S60. 11. 23
1284	069-G	ぐんまこどもの国児童館事業年報 平成25年度	公益財団法人 群馬県児童健全育成事業団		H26. 12. 1
1285	069-U	企画展図録「濱村コレクション 能面・狂言面」	上田市立博物館		H26. 10. 18
1286	069-T	第五十三回上品會写影	株式会社高島屋		H17. 3. 1
1287	069-T	第五十四回上品會写影	株式会社高島屋		H18. 3. 1
1288	069-T	第六十回記念上品會写影	株式会社高島屋		H24. 3. 1
1289	069-T	第六十二回上品會写影	株式会社高島屋		H26. 3. 1
1290	069-T	宝塚歌劇100年展一夢、かがやきつづけてー	日本経済新聞社		H26. 3. 8
1291	069-K	第23回特別展 イノシシの考古学 図録	かみつけの里博物館		H27. 2. 22
1292	069-N	那須野が原博物館 紀要 第11号	那須塩原市那須野が原博物館		H27. 3. 3
1293	069-N	近代を写実せよ。 三島通庸と高橋由一の挑戦	那須塩原市那須野が原博物館		H26. 10. 4
1294	069-B	Cultivate 43号	文化環境研究所		H26. 12. 31
1295	069-B	文環研レポート 34号	文化環境研究所		H26. 12. 31
1296	069-G	群馬県立近代美術館年報 平成25年度	群馬県立近代美術館		H26. 6. 30
1297	069-Y	報道写真が映す戦後の横浜港 神奈川新聞社創業125周年記念 図録	横浜みなと博物館		H27. 2. 14



仕様別添3

■日本絹の里 収蔵図書目録 (蚕糸関係図書)

	分類番号	書名	著(編)者/発行所	出版社	出版年月
1	630-D	大日本蚕糸会研究報告 第49号	(財)大日本蚕糸会		H13. 10
2	630-D	大日本蚕糸会研究報告 第50号	(財)大日本蚕糸会		H14. 11
3	630-D	大日本蚕糸会研究報告 第51号	(財)大日本蚕糸会		H15. 11
4	630-F	付加価値の高い蚕糸業の展開 群馬県蚕糸業振興緊急対策委員会報告	群馬県蚕糸業振興緊急対策委員会		H 7. 2
5	630-G	群蚕要報 (第10~12号)	群馬県蚕業試験場		S25・26
6	630-I	遺傳 Vol.12 No.12	遺伝学普及会	北隆館	S33
7	630-I	遺傳 Vol.13 No.1	遺伝学普及会	北隆館	S34
8	630-I	遺傳 Vol.13 No.2	遺伝学普及会	北隆館	S34
9	630-I	遺傳 Vol.13 No.3	遺伝学普及会	北隆館	S34
10	630-I	遺傳 Vol.13 No.4	遺伝学普及会	北隆館	S34
11	630-I	遺傳 Vol.13 No.5	遺伝学普及会	北隆館	S34
12	630-I	遺傳 Vol.13 No.6	遺伝学普及会	北隆館	S34
13	630-I	遺傳 Vol.13 No.7	遺伝学普及会	北隆館	S34
14	630-I	遺傳 Vol.13 No.8	遺伝学普及会	北隆館	S34
15	630-I	遺傳 Vol.13 No.9	遺伝学普及会	北隆館	S34
16	630-I	遺傳 Vol.13 No.10	遺伝学普及会	北隆館	S34
17	630-I	遺傳 Vol.13 No.11	遺伝学普及会	北隆館	S34
18	630-I	遺傳 Vol.13 No.12	遺伝学普及会	北隆館	S34
19	630-J	Journal of INSECT BIOTECHNOLOGY and SERICOLOGY VOL.70	日本蚕糸学会		H12
20	630-J	Journal of INSECT BIOTECHNOLOGY and SERICOLOGY VOL.71	日本蚕糸学会		H13
21	630-J	Journal of INSECT BIOTECHNOLOGY and SERICOLOGY VOL.72	日本蚕糸学会		H14
22	630-J	Journal of INSECT BIOTECHNOLOGY and SERICOLOGY VOL.73	日本蚕糸学会		H15
23	630-J	Journal of INSECT BIOTECHNOLOGY and SERICOLOGY VOL.74	日本蚕糸学会		H16
24	630-J	Journal of INSECT BIOTECHNOLOGY and SERICOLOGY VOL.75	日本蚕糸学会		H17
25	630-J	女子蚕業全科教科書	中島書院		S13. 1
26	630-J	上州養蚕農家の四季 群馬県養蚕農家のくらし	朝日新聞社/群馬県立絹の里		
27	630-K	蚕の世界	吉川 茂樹		H 6. 10
28	630-K	昆虫テクノロジー研究	農林水産省農林水産技術会議		H15. 5
29	630-K	感生 第六十号 ~どうなる?お蚕さまの世界~	感性生活科学出版		H10. 10
30	630-K	感生 第六十一号 ~蚕による日本再生の道~	感性生活科学出版		H14. 10
31	630-K	消えゆく養蚕用語	シルク博物館		H16. 3
32	630-K	近代養蚕	大村清之助	富民協会出版部	S39. 6
33	630-K	クワコとカイコ	河原畑 勇		H10. 3
34	630-K	絹 特集:資源不足下の生糸の今後その①	大岩出版		S48. 12
35	630-K-1	蚕ーかいこー	全国養蚕産地育成推進協議会		
36	630-K-2	蚕ーかいこー	全国養蚕産地育成推進協議会		
37	630-M	まゆの国	井上善治郎	埼玉新聞社	S52
38	630-N	内外シルク情報 172~180	農畜産業振興事業団		
39	630-N	内外シルク情報 181~190	農畜産業振興事業団		
40	630-N	内外シルク情報 191、195~197、199、200	農畜産業振興事業団		
41	630-N	日本蚕糸学雑誌 第25巻	日本蚕糸学会		S31
42	630-N	日本蚕糸学雑誌 第27巻	日本蚕糸学会		S33
43	630-N	日本蚕糸学雑誌 第28巻・第30巻	日本蚕糸学会		S34・36
44	630-N	日本蚕糸学雑誌 第29巻	日本蚕糸学会		S35
45	630-N	日本蚕糸学雑誌 第31巻・第32巻	日本蚕糸学会		S37・38
46	630-N	日本蚕糸学雑誌 第33巻・第34巻	日本蚕糸学会		S39・40
47	630-N	日本蚕糸学雑誌 第35巻・第36巻	日本蚕糸学会		S41・42
48	630-N	日本蚕糸学雑誌 第37巻・第38巻	日本蚕糸学会		S43・44
49	630-N	日本蚕糸学雑誌 第39巻・第40巻	日本蚕糸学会		S45・46
50	630-N	日本蚕糸学雑誌 第41巻・第42巻	日本蚕糸学会		S47・48
51	630-N	日本蚕糸学雑誌 第43巻・第44巻	日本蚕糸学会		S49・50
52	630-N	日本蚕糸学雑誌 第45巻・第46巻	日本蚕糸学会		S51・52
53	630-N	日本蚕糸学雑誌 第58巻	日本蚕糸学会		H 1
54	630-N	日本蚕糸学雑誌 第59巻	日本蚕糸学会		H 2
55	630-N	日本蚕糸学雑誌 第60巻	日本蚕糸学会		H 3
56	630-N	日本蚕糸学雑誌 第61巻	日本蚕糸学会		H 4
57	630-N	日本蚕糸学雑誌 第62巻	日本蚕糸学会		H 5
58	630-N	日本蚕糸学雑誌 第63巻	日本蚕糸学会		H 6
59	630-N	日本蚕糸学雑誌 第64巻	日本蚕糸学会		H 7
60	630-N	日本蚕糸学雑誌 第65巻	日本蚕糸学会		H 8
61	630-N	日本蚕糸学雑誌 第66巻	日本蚕糸学会		H 9
62	630-N	日本蚕糸学雑誌 第67巻	日本蚕糸学会		H10
63	630-N	日本蚕糸学雑誌 第68巻	日本蚕糸学会		H11
64	630-N	日本蚕糸学雑誌 第69巻	日本蚕糸学会		H12
65	630-N	日本蚕糸学雑誌 第70巻	日本蚕糸学会		H13. 4
66	630-N	日本蚕糸学雑誌 第71巻	日本蚕糸学会		H14
67	630-N	日本蚕糸学雑誌 第72巻	日本蚕糸学会		H15
68	630-N	日本蚕糸学雑誌 第73巻	日本蚕糸学会		H16
69	630-N	日本蚕糸学雑誌 創立50周年記念特集号	日本蚕糸学会		S54. 6
70	630-N	日本発シルクロード~昆虫機能を利用した新たな産業の創出	農林水産省農林水産技術会議		H15. 10

仕様別添3

■日本絹の里 収蔵図書目録（蚕糸関係図書）

	分類番号	書名	著(編)者/発行所	出版社	出版年月
71	630-N-1	布目順郎著作集—織維文化の研究— 第1巻	布目順郎	桂書房	H11. 6
72	630-N-2	布目順郎著作集—織維文化の研究— 第2巻	布目順郎	桂書房	H11. 6
73	630-N-3	布目順郎著作集—織維文化の研究— 第3巻	布目順郎	桂書房	H11. 6
74	630-N-4	布目順郎著作集—織維文化の研究— 第4巻	布目順郎	桂書房	H11. 6
75	630-O	おらが村の養蚕のむかし	林 愛也	ティーディーアイ	H11.11
76	630-S	蚕糸の光 第44巻	全国養蚕農業協同組合連合会		H 3
77	630-S	蚕糸の光 第45巻	全国養蚕農業協同組合連合会		H 4
78	630-S	蚕糸の光 第46巻	全国養蚕農業協同組合連合会		H 5
79	630-S	蚕糸の光 第47巻	全国養蚕農業協同組合連合会		H 6
80	630-S	蚕糸の光 第48巻	全国養蚕農業協同組合連合会		H 7
81	630-S	蚕糸の光 第49巻	全国養蚕農業協同組合連合会		H 8
82	630-S	蚕糸の光 第50巻	全国養蚕農業協同組合連合会		H 9
83	630-S	蚕糸の光 第51巻	全国養蚕農業協同組合連合会		H10
84	630-S	蚕糸の光 第52巻	全国養蚕農業協同組合連合会		H11
85	630-S	蚕糸年鑑 1949 昭和24年	蚕糸新聞出版部		S24. 1
86	630-S	蚕糸年鑑 1950 昭和25年	蚕糸新聞出版部		S25. 1
87	630-S	蚕糸年鑑 1951 昭和26年	蚕糸新聞出版部		S26. 1
88	630-S	蚕糸年鑑 1952 昭和27年	蚕糸新聞出版部		S26.12
89	630-S	蚕糸年鑑 1953 昭和28年	蚕糸新聞出版部		S27.12
90	630-S	蚕糸年鑑 1954 昭和29年	日本蚕糸新聞出版部		S28.12
91	630-S	蚕糸年鑑 1955 昭和30年	中央蚕糸協会情報部		S29.11
92	630-S	蚕糸年鑑 1956 昭和31年	中央蚕糸協会情報部		S30.12
93	630-S	蚕糸年鑑 1957 昭和32年	中央蚕糸協会情報部		S31.12
94	630-S	蚕糸年鑑 1958 昭和33年	日本蚕糸広報協会		S32.12
95	630-S	蚕糸年鑑 1959 昭和34年	日本蚕糸広報協会		S33.12
96	630-S	蚕糸年鑑 1960 昭和35年	日本蚕糸広報協会		S34.12
97	630-S	蚕糸年鑑 1961 昭和36年	日本蚕糸広報協会		S35.11
98	630-S	蚕糸年鑑 1962 昭和37年	日本蚕糸広報協会		S37. 2
99	630-S	蚕糸年鑑 1963 昭和38年	日本蚕糸広報協会		S37.12
100	630-S	蚕糸年鑑 1964 昭和39年	日本蚕糸広報協会		S38.12
101	630-S	蚕糸年鑑 1965 昭和40年	日本蚕糸広報協会		S39.12
102	630-S	蚕糸年鑑 1966 昭和41年	日本蚕糸広報協会		S40.11
103	630-S	蚕糸年鑑 1966 昭和44年	日本蚕糸広報協会		S43.11
104	630-S	蚕糸年鑑 1967 昭和42年	日本蚕糸広報協会		S41.11
105	630-S	蚕糸年鑑 1968 昭和43年	日本蚕糸広報協会		S42.11
106	630-S	蚕糸年鑑 1970 昭和45年	日本蚕糸広報協会		S44.11
107	630-S	蚕糸年鑑 1971 昭和46年	日本蚕糸新聞社		S45.11
108	630-S	蚕糸年鑑 1972 昭和47年	日本蚕糸新聞社		S46.11
109	630-S	蚕糸年鑑 1973 昭和48年	日本蚕糸新聞社		S47. 2
110	630-S	蚕糸年鑑 1974 昭和49年	日本蚕糸新聞社		S48.12
111	630-S	蚕糸年鑑 1975 昭和50年	日本蚕糸新聞社		S49.12
112	630-S	蚕糸年鑑 1976 昭和51年	日本蚕糸新聞社		S50.11
113	630-S	蚕糸年鑑 1977 昭和52年	日本蚕糸新聞社		S51.12
114	630-S	蚕糸年鑑 1978 昭和53年	日本蚕糸新聞社		S52.12
115	630-S	蚕糸年鑑 1979 昭和54年	日本蚕糸新聞社		S53.12
116	630-S	蚕糸年鑑 1980 昭和55年	日本蚕糸新聞社		S54.12
117	630-S	蚕糸年鑑 1981 昭和56年	日本蚕糸新聞社		S55.12
118	630-S	蚕糸年鑑 1982 昭和57年	日本蚕糸新聞社		S56.11
119	630-S	蚕糸年鑑 1983 昭和58年	日本蚕糸新聞社		S57.12
120	630-S	蚕糸年鑑 1984 昭和59年	日本蚕糸新聞社		S58.12
121	630-S	蚕糸年鑑 1985 昭和60年	日本蚕糸新聞社		S59.12
122	630-S	蚕糸年鑑 1986 昭和61年	日本蚕糸新聞社		S60.12
123	630-S	蚕糸年鑑 1987 昭和62年	日本蚕糸新聞社		S61.12
124	630-S	蚕糸年鑑 1988 昭和63年	日本蚕糸新聞社		S62.12
125	630-S	蚕糸年鑑 1989 平成元年	日本蚕糸新聞社		S63.12
126	630-S	蚕糸年鑑 1990 平成2年	日本蚕糸新聞社		H 1.12
127	630-S	蚕糸年鑑 1991 平成3年	日本蚕糸新聞社		H 2.12
128	630-S	蚕糸年鑑 1992 平成4年	日本蚕糸新聞社		H 3.12
129	630-S	蚕糸年鑑 1993 平成5年	日本蚕糸新聞社		H 4.12
130	630-S	蚕糸年鑑 1994 平成6年	日本蚕糸新聞社		H 5.12
131	630-S	蚕糸科学と技術 第3巻	全国養蚕農業協同組合連合会		S39
132	630-S	蚕糸科学と技術 第4巻	全国養蚕農業協同組合連合会		S40
133	630-S	蚕糸科学と技術 第5巻	全国養蚕農業協同組合連合会		S41
134	630-S	蚕糸科学と技術 第6巻	全国養蚕農業協同組合連合会		S42
135	630-S	蚕糸科学と技術 第7巻	全国養蚕農業協同組合連合会		S43
136	630-S	蚕糸科学と技術 第8巻	全国養蚕農業協同組合連合会		S44
137	630-S	蚕糸科学と技術 第9巻	全国養蚕農業協同組合連合会		S45
138	630-S	蚕糸科学と技術 第10巻	全国養蚕農業協同組合連合会		S46
139	630-S	蚕糸科学と技術 第11巻	全国養蚕農業協同組合連合会		S47
140	630-S	蚕糸科学と技術 第12巻	全国養蚕農業協同組合連合会		S48

仕様別添3

■日本絹の里 収蔵図書目録 (蚕糸関係図書)

	分類番号	書名	著(編)者/発行所	出版社	出版年月
141	630-S	蚕糸科学と技術 第13巻	全国養蚕農業協同組合連合会		S49
142	630-S	蚕糸科学と技術 第15巻	全国養蚕農業協同組合連合会		S51
143	630-S	蚕糸科学と技術 第16巻	全国養蚕農業協同組合連合会		S52
144	630-S	蚕糸科学と技術 第17巻	全国養蚕農業協同組合連合会		S53
145	630-S	蚕糸科学と技術 第18巻	全国養蚕農業協同組合連合会		S54
146	630-S	蚕糸科学と技術 第19巻	全国養蚕農業協同組合連合会		S55
147	630-S	蚕糸科学と技術 第20巻	全国養蚕農業協同組合連合会		S56
148	630-S	蚕糸科学と技術 第21巻	全国養蚕農業協同組合連合会		S57
149	630-S	蚕糸科学と技術 第22号	全国養蚕農業協同組合連合会		S58
150	630-S	蚕糸科学と技術 第23巻	全国養蚕農業協同組合連合会		S59
151	630-S	蚕糸科学と技術 第24巻	全国養蚕農業協同組合連合会		S60
152	630-S	蚕糸科学と技術 第25巻	全国養蚕農業協同組合連合会		S61
153	630-S	蚕糸科学と技術 第26巻	全国養蚕農業協同組合連合会		S62
154	630-S	蚕糸科学と技術 第27巻	全国養蚕農業協同組合連合会		S63
155	630-S	蚕糸科学と技術 第28巻	全国養蚕農業協同組合連合会		H元
156	630-S	蚕糸科学と技術 第29巻	全国養蚕農業協同組合連合会		H 2
157	630-S	蚕糸科学と技術 第30巻	全国養蚕農業協同組合連合会		H 3
158	630-S	蚕糸科学と技術 第31巻	全国養蚕農業協同組合連合会		H 4
159	630-S	蚕糸技術 (第85号~第94号)	蚕糸技術研究会		S48~50
160	630-S	蚕糸技術 (第134号~第143号)	蚕糸技術研究会		S62~H 4
161	630-S	sericologia VOL.42-1	Revue des vers s`soie.		H14
162	630-S-2	sericologia VOL.42-1	Revue des vers s`soie.		H14
163	630-S	sericologia VOL.42-2	Revue des vers s`soie.		H14
164	630-S	sericologia VOL.42-2	Revue des vers s`soie.		H14
165	630-S	sericologia VOL.42-3	Revue des vers s`soie.		H14
166	630-S	sericologia VOL.42-3	Revue des vers s`soie.		H14
167	630-S	sericologia VOL.42-4	Revue des vers s`soie.		H14
168	630-S	sericologia VOL.43-1	Revue des vers s`soie.		H15
169	630-S	sericologia VOL.43-2	Revue des vers s`soie.		H15
170	630-S	sericologia VOL.43-3	Revue des vers s`soie.		H15
171	630-S	sericologia VOL.43-4	Revue des vers s`soie.		H16
172	630-S	sericologia VOL.44-1	Revue des vers s`soie.		H16
173	630-S-2	sericologia VOL.44-2	Revue des vers s`soie.		H16
174	630-S	sericologia VOL.44-3	Revue des vers s`soie.		H16
175	630-S	sericologia VOL.44-4	Revue des vers s`soie.		H16
176	630-S	sericologia VOL.45-1	Revue des vers s`soie.		H17
177	630-S	蚕糸の知識と活用	小泉勝夫		H 9. 7
178	630-S	蚕糸業の歩みとこの底辺を支えた人	小泉勝夫		H 9. 3
179	630-S	蚕糸科学研究所業報 第47号	大日本蚕糸会 蚕糸科学研究所		H11
180	630-S	蚕業全教科書	中島書院		S13. 1
181	630-S	蚕業新叢書5 桑樹の生理と其の栽培	全蚕連		S25. 2
182	630-S	蚕業新叢書9 蚕渣の利用法	全蚕連		S25. 2
183	630-S	蚕業新叢書11 主要桑病とその防ぎ方(上)	全蚕連		S24. 9
184	630-S	蚕業新叢書16 稚蚕共同飼育	全蚕連		S24. 8
185	630-S	蚕業新叢書17 杜蚕経済育	全蚕連		S25. 1
186	630-S	蚕業新叢書29 蚕桑微気象	全蚕連		S24. 7
187	630-S	蚕糸業の現状と将来 農業恐慌と蚕糸業	大岩鉦	蚕糸新聞出版	S25. 3
188	630-S	蚕種通信 No.359~368	全国輸出蚕種事業協同組合 全国蚕種協会		S54
189	630-S	絲路學苑 第9	蘇州絲綢博物館		H 9
190	630-S	絲路學苑 第10	蘇州絲綢博物館		H 9
191	630-S	絲路學苑 第11	蘇州絲綢博物館		H 9
192	630-S	絲路學苑 第12	蘇州絲綢博物館		H 9
193	630-S	絲路學苑 第14	蘇州絲綢博物館		H10
194	630-S	絲路學苑 第15	蘇州絲綢博物館		H10
195	630-S	絲路學苑 第16	蘇州絲綢博物館		H10
196	630-S	絲路學苑 第17	蘇州絲綢博物館		H11
197	630-S	絲路學苑 第18	蘇州絲綢博物館		H11
198	630-S	絲路學苑 第19	蘇州絲綢博物館		H12
199	630-S	絲路學苑 第20	蘇州絲綢博物館		H12
200	630-S	絲路學苑 第21	蘇州絲綢博物館		H13
201	630-S	蚕糸科学研究所業報 第48号	大日本蚕糸会 蚕糸科学研究所		H12
202	630-S	蚕研 (第11号・第27号)	群馬県蚕桑研究会連合会		S50・S58
203	630-S	シルク通信50号記念誌	日本製糸技術経営指導協会		H13. 3
204	630-S	蚕糸の光地方版 第1巻	全国養蚕農業協同組合連合会		S37
205	630-S	蚕糸の光地方版 第2巻	全国養蚕農業協同組合連合会		S38
206	630-S	蚕糸の光地方版 第4巻	全国養蚕農業協同組合連合会		S40
207	630-S	蚕糸の光地方版 第5巻	全国養蚕農業協同組合連合会		S41
208	630-S	蚕糸の光地方版 第6巻	全国養蚕農業協同組合連合会		S42
209	630-S	蚕糸の光地方版 第21巻	全国養蚕農業協同組合連合会		S43
210	630-S	蚕糸の光地方版 第22巻	全国養蚕農業協同組合連合会		S44

## 仕様別添3

## ■日本絹の里 収蔵図書目録(蚕糸関係図書)

	分類番号	書名	著(編)者/発行所	出版社	出版年月
211	630-S	蚕糸の光地方版 第23巻	全国養蚕農業協同組合連合会		S45
212	630-S	蚕糸の光地方版 第24巻	全国養蚕農業協同組合連合会		S46
213	630-S	蚕糸の光地方版 第24巻	全国養蚕農業協同組合連合会		S46
214	630-S	蚕糸の光地方版 第25巻	全国養蚕農業協同組合連合会		S47
215	630-S	蚕糸の光地方版 第26巻	全国養蚕農業協同組合連合会		S48
216	630-S	蚕糸の光地方版 第29巻	全国養蚕農業協同組合連合会		S51
217	630-S	蚕糸の光地方版 第30巻	全国養蚕農業協同組合連合会		S52
218	630-S	蚕糸の光地方版 第30巻	全国養蚕農業協同組合連合会		S52
219	630-S	蚕糸の光地方版 第31巻	全国養蚕農業協同組合連合会		S53
220	630-S	蚕糸の光地方版 第33巻	全国養蚕農業協同組合連合会		S55
221	630-S	蚕糸の光地方版 第34巻	全国養蚕農業協同組合連合会		S56
222	630-S	蚕糸の光地方版 第35巻	全国養蚕農業協同組合連合会		S57
223	630-S	蚕糸の光地方版 第36巻	全国養蚕農業協同組合連合会		S58
224	630-S	蚕糸の光地方版 第37巻	全国養蚕農業協同組合連合会		S59
225	630-S	蚕糸の光地方版 第38巻	全国養蚕農業協同組合連合会		S60
226	630-S	蚕糸の光地方版 第39巻	全国養蚕農業協同組合連合会		S61
227	630-S	蚕糸の光地方版 第39巻	全国養蚕農業協同組合連合会		S61
228	630-S	蚕糸の光地方版 第40巻	全国養蚕農業協同組合連合会		S62
229	630-S	蚕糸の光地方版 第41巻	全国養蚕農業協同組合連合会		S63
230	630-S	蚕糸の光地方版 第42巻	全国養蚕農業協同組合連合会		S64
231	630-S	蚕糸の光地方版	全国養蚕農業協同組合連合会		H 2
232	630-S	蚕糸の光地方版	全国養蚕農業協同組合連合会		H 3
233	630-S	蚕糸の光地方版	全国養蚕農業協同組合連合会		H 4
234	630-S	蚕糸の光 第3巻	全国養蚕農業協同組合連合会		S25
235	630-S	蚕糸の光 第4巻	全国養蚕農業協同組合連合会		S26
236	630-S	蚕糸の光 第5巻	全国養蚕農業協同組合連合会		S27
237	630-S	蚕糸の光 第6巻	全国養蚕農業協同組合連合会		S28
238	630-S	蚕糸の光 第7巻	全国養蚕農業協同組合連合会		S29
239	630-S	蚕糸の光 第8巻	全国養蚕農業協同組合連合会		S30
240	630-S	蚕糸の光 第9巻	全国養蚕農業協同組合連合会		S31
241	630-S	蚕糸の光 第10巻	全国養蚕農業協同組合連合会		S32
242	630-S	蚕糸の光 第11巻	全国養蚕農業協同組合連合会		S33
243	630-S	蚕糸の光 第12巻	全国養蚕農業協同組合連合会		S34
244	630-S	蚕糸の光 第13巻	全国養蚕農業協同組合連合会		S35
245	630-S	蚕糸の光 第14巻	全国養蚕農業協同組合連合会		S36
246	630-S	蚕糸の光 第15巻	全国養蚕農業協同組合連合会		S36
247	630-S	蚕糸の光 第16巻	全国養蚕農業協同組合連合会		S38
248	630-S	蚕糸の光 第17巻	全国養蚕農業協同組合連合会		S39
249	630-S	蚕糸の光 第19巻	全国養蚕農業協同組合連合会		S41
250	630-S	蚕糸の光 第20巻	全国養蚕農業協同組合連合会		S42
251	630-S	蚕糸の光 第25巻	全国養蚕農業協同組合連合会		S47
252	630-S	蚕糸の光 第26巻	全国養蚕農業協同組合連合会		S48
253	630-S	蚕糸の光 第27巻	全国養蚕農業協同組合連合会		S49
254	630-S	蚕糸の光 第28巻	全国養蚕農業協同組合連合会		S50
255	630-S	蚕糸の光 第29巻	全国養蚕農業協同組合連合会		S51
256	630-S	蚕糸の光 第30巻	全国養蚕農業協同組合連合会		S52
257	630-S	蚕糸の光 第31巻	全国養蚕農業協同組合連合会		S53
258	630-S	蚕糸の光 第32巻	全国養蚕農業協同組合連合会		S54
259	630-S	蚕糸の光 第33巻	全国養蚕農業協同組合連合会		S55
260	630-S	蚕糸の光 第34巻	全国養蚕農業協同組合連合会		S56
261	630-S	蚕糸の光 第35巻	全国養蚕農業協同組合連合会		S57
262	630-S	蚕糸の光 第36巻	全国養蚕農業協同組合連合会		S58
263	630-S	蚕糸の光 第37巻	全国養蚕農業協同組合連合会		S59
264	630-S	蚕糸の光 第38巻	全国養蚕農業協同組合連合会		S60
265	630-S	蚕糸の光 第39巻	全国養蚕農業協同組合連合会		S61
266	630-S	蚕糸の光 第40巻	全国養蚕農業協同組合連合会		S62
267	630-S	蚕糸の光 第41巻	全国養蚕農業協同組合連合会		S63
268	630-S	蚕糸の光 第42巻	全国養蚕農業協同組合連合会		H 1
269	630-S	蚕糸の光 第43巻	全国養蚕農業協同組合連合会		H 2
270	630-S-(1)	蚕業全科講義1 Lectures on Sericulture	明文堂		S 5. 7
271	630-S-(2)	蚕業全科講義2 Lectures on Sericulture	明文堂		S 5. 7
272	630-S-(3)	蚕業全科講義3 Lectures on Sericulture	明文堂		S 5. 7
273	630-S-(4)	蚕業全科講義4 Lectures on Sericulture	明文堂		S 5. 7
274	630-S-(5)	蚕業全科講義5 Lectures on Sericulture	明文堂		S 5. 7
275	630-S-1	蚕業科学 第28巻第1期	中国蚕学会		H14. 3
276	630-S-2	蚕業科学 第28巻第2期	中国蚕学会		H14. 3
277	630-S-3	蚕業科学 第28巻第3期	中国蚕学会		H14. 3
278	630-W	わが国の蚕業を支えた主な蚕糸科学と技術	福田 紀文	日本蚕糸新聞社出版	H 2. 7
279	630-Y	養蚕講習教材	農林水産省蚕糸試験場		S46. 8
280	630-Y	養蚕の実際	有賀久雄	養賢堂	S32. 10



仕様別添3

■日本絹の里 収蔵図書目録（蚕糸関係図書）

分類番号	書名	著(編)者/発行所	出版社	出版年月
281	630-Y	養蚕の起源と古代絹	布目順郎	H 9. 9
282	630-Y	養蚕ハンドブック 平成元年度	全国養蚕農業協同組合連合会	H 2. 2
283	630-Y-2	養蚕講習教材	農林水産省蚕糸試験場	S46. 8
284	630.1-J	実用蚕糸学	菅沢 春吉 他	蚕糸の光出版部 S29. 7
285	630.1-J	図説 実用養蚕読本	蚕糸の光編集部	S51. 3
286	630.1-K	改定蚕糸学入門	日本蚕糸学会	H14. 3
287	630.1-S	蚕糸学用語辞典	日本蚕糸学会	S54. 3
288	630.1-S	産業技術宝典	玉利高之	S25. 3
289	630.1-S	総合蚕糸学	横山忠雄	中央蚕糸協会情報部 S29. 4
290	630.1-S	蚕糸学入門	日本蚕糸学会	大日本蚕糸学会 H 4.12
291	630.1-S	蚕糸の基礎知識		日本蚕糸新聞社 S31.11
292	630.1-S	新図解 実用養蚕読本	蚕糸の光編集部	S51. 3
293	630.1-S	新版 蚕糸の基礎知識		日本蚕糸新聞社 S52.11
294	630.1-S	総合蚕糸学	福田紀文	日本蚕糸新聞社出版 S54. 9
295	630.1-S	総合養蚕学(改訂版)	横山忠雄	日本蚕糸広報協会 S29. 4
296	630.1-S	総合養蚕学(改訂版)	横山忠雄	日本蚕糸広報協会 S29. 4
297	630.1-S-1	蚕糸学用語辞典	日本蚕糸学会	S54. 3
298	630.1-S-2	新版 蚕糸の基礎知識		日本蚕糸新聞社出版 S52.11
299	630.1-Y	養蚕	文部省	実務出版 S51. 1
300	630.1-Y-2	養蚕	文部省	実務出版 S55. 1
301	630.1-Y	養蚕学	渡辺勘次	アヅミ書房 S23. 6
302	630.1-Y-2	養蚕学	渡辺 勘次	アヅミ書房 S23. 6
303	630.1-Y	養蚕学概要	有賀久雄	蚕賢堂版 S26. 1
304	630.1-Z	図説 養蚕読本	全蚕連/蚕糸の光編集部	S51. 3
305	630.1-Z-2	図説 養蚕読本	全蚕連/蚕糸の光編集部	S51. 3
306	630.3-N	日本蠶絲學文獻集 1676~1937	石川金太郎	明文堂 S15. 7
307	630.3-S	蠶絲學文獻目録 1938~1957	全国蚕業試験場運営協議会	S33. 9
308	630.3-S	蠶絲學文獻目録 1957~1962	全国蚕業試験場運営協議会	S38. 3
309	630.3-S	神戸生絲取引所 所史	神戸生絲取引所	S 9.11
310	630.5-S	業務報告(平成10年度~)	群馬県繊維工業試験場	H11~
311	630.6-Y	養蚕団体史	養蚕団体史編纂事務局	協同組合連合会 S39. 3
312	630.76-G	群馬県蚕業試験場研究報告(第1号~)	群馬県蚕業試験場	H 6~
313	630.76-G	群馬県蚕業試験場年報1(昭和45~60年度)	群馬県蚕業試験場	S45~
314	630.76-G	群馬県蚕業試験場年報2(平成9年度~)	群馬県蚕業試験場	H 9~
315	630.76-G	群馬農業研究 日蚕業(第1号~)	群馬県農業総合試験場他	S59~
316	630.76-S	蚕業試験場報告1(第4号~第29号)	群馬県蚕業試験場	S 3~S13
317	630.76-S	蚕業試験場報告2(第38号~第56号)	群馬県蚕業試験場	S42~S58
318	630.7-S	蚕糸の学習	群馬県農業教育研究会養蚕部会	S35. 4
319	630.8-G	群馬県蚕糸業のしおり(群馬シルクロードマップ)	群馬県	
320	630.8-K	カイコでつくる新産業	木内 信	農山漁村文化協会 H10. 7
321	630.8-K	カイコの絵本	木内 信	農山漁村文化協会 H11. 4
322	631-A	明日の養蚕一国際競争にうちかうために一	全国繭生産性向上推進協議会	S47. 3
323	631-K	会員名簿 昭和41年	全国蚕種協会	S41.12
324	631-K	会員名簿 昭和44年	全国蚕種協会	S44. 3
325	631-K	会員名簿 昭和47年	全国蚕種協会	S47. 8
326	631-K	小牧の米作・麦作と養蚕	小牧市教育員会	S62. 3
327	631-K	ここの繭生産対策一考え方、進め方一	農林省農蚕園芸局	S49. 3
328	631-K	繭質改善のすすめ一良い繭をつくるために一	全国繭生産性向上推進協議会	S50. 5
329	631-K	「蚕の飼育体験」事業並びに保護者アンケート調査書	群馬県農業・養蚕特別対策調査協議会	H10. 3
330	631-K-2	「蚕の飼育体験」事業並びに保護者アンケート調査書	群馬県農業・養蚕特別対策調査協議会	H10. 3
331	631-K	生糸・絹輸入規制の全容		日本蚕糸新聞社 S51.11
332	631-K-2	生糸・絹輸入規制の全容		日本蚕糸新聞社 S51.11
333	631-N	西ヶ原交友会会員名簿	西ヶ原交友会	S45. 4
334	631-S	養蚕青年養蚕婦人研修資料	全国養蚕農業協同組合連合会	S59. 7
335	631-S	蚕糸関係団体役員名簿 昭和57年度		群馬県蚕糸課
336	631-S	平成8年度版 蚕糸関係名簿	中央蚕糸会	H 8. 8
337	631-S	平成9年度版 蚕糸関係名簿	中央蚕糸会	H 9. 7
338	631-S	平成11年度版 蚕糸関係名簿	中央蚕糸会	H10.10
339	631-S	平成15年度版 蚕糸関係名簿	中央蚕糸協会	H15. 7
340	631-S	平成15年度版 蚕糸関係名簿	中央蚕糸協会	H15
341	631-S	蚕糸業を考える①(総論・生糸給事情編)	津田 豊一	シルク情報社 S34.11
342	631-S	試験場研究の推移と今後の展望	群馬県蚕業試験場	S62
343	631-S	蚕作の安定と経営の合理化	全蚕連	S38. 5
344	631-Y	養蚕婦人学級テキスト 昭和41年度	群馬県農政蚕糸課	S41. 7
345	631-Y	養蚕研修テキスト 昭和63年度	群馬県農政蚕糸課	S63. 3
346	631-Y	養蚕研修テキスト 平成2年度	群馬県農政蚕糸課	H 2. 3
347	631-Y	養蚕研修テキスト 平成4年度	群馬県蚕業試験場/県農政蚕糸課	H 4. 4
348	631-Y	養蚕農家の性格と動向	農林省統計部	S52. 7
349	631-Y	養蚕業推進基本対策要綱	全国養蚕農業協同組合連合会	S44. 4
350	631-Y	養蚕経営における集団的生産組織の育成と指導	西村甲一/農林省農蚕園芸局	S49. 3

仕様別添3

■日本絹の里 収蔵図書目録（蚕糸関係図書）

	分類番号	書名	著(編)者/発行所	出版社	出版年月
351	631-Y	養蚕振興の基本的な方策—繭増産都生産性向上のために	全国繭生産性向上推進協議会		S54. 11
352	631-Y	養蚕経営用語・指導の手引	農業研究センター		H 2. 2
353	631-Y	養蚕機械化作業指導の手引	農林水産省農蚕園芸局	日本蚕糸広報協会	S44. 3
354	631-Y-1	養蚕研修テキスト 平成6年度	群馬県蚕業試験場/県農政部		H 6. 4
355	631-Y-2	養蚕研修テキスト 平成6年度	群馬県蚕業試験場/県農政部		H 6. 4
356	631-Z-1	統・養蚕機械化作業指導の手引	農林水産省農蚕園芸局	日本蚕糸広報協会	S50. 3
357	631-Z-2	統・養蚕機械化作業指導の手引	農林水産省農蚕園芸局	日本蚕糸広報協会	S50. 3
358	631.1-G	群馬県養蚕産地育成協議会の事業概要 平成9年度	群馬県養蚕産地育成協議会		S10. 4
359	631.1-G	群馬県養蚕産地育成協議会の事業概要 平成11年度	群馬県養蚕産地育成協議会		H12. 6
360	631.1-G	群馬県養蚕産地育成協議会の事業概要 平成13年度	群馬県養蚕産地育成協議会		H13
361	631.1-G-1	群馬県養蚕産地育成協議会の事業概要 平成14年度	群馬県養蚕産地育成協議会		H14
362	631.1-G-2	群馬県養蚕産地育成協議会の事業概要 平成14年度	群馬県養蚕産地育成協議会		H14
363	631.1-G	群馬県蚕糸関係補助金交付要綱、事業実施要領集	群馬県農政部蚕糸課		S56~
364	631.1-N	日本蚕糸事業団法の解説 農林省蚕糸局編		日本蚕糸広報協会	S41. 1
365	631.1-N	農林水産省における蚕糸試験研究の歴史	農業生物資源研究所		H16. 7
366	631.1-S	蚕糸関係法規集	群馬県蚕糸課		S52. 4
367	631.1-S	蚕業改良普及事業関係通達集	農林水産省農蚕園芸局蚕業課		H 3. 12
368	631.1-S	蚕糸業振興について 昭和58年度	群馬県農政部蚕糸課		S58. 3
369	631.1-S	蚕糸関係法規集	群馬県		
370	631.1-S-2	蚕糸関係法規集	群馬県		
371	631.1-S	蚕糸関係法規集	群馬県蚕糸課		S47. 10
372	631.1-S	蚕糸業関係法規		日本蚕糸新聞	S29. 1
373	631.1-S	蚕糸業関係法規		日本蚕糸新聞出版部	S31. 6
374	631.1-S-2	蚕糸業関係法規		日本蚕糸新聞出版部	S34. 5
375	631.1-S	蚕糸業関係法規		日本蚕糸広報協会	S38. 3
376	631.1-S-2	蚕糸業関係法規		日本蚕糸広報協会	S43. 11
377	631.1-S	蚕糸関係法規・事務取扱要領集	群馬県農政部蚕糸課		S55. 3
378	631.1-S-2	蚕糸関係法規・事務取扱要領集	群馬県蚕糸課		S60. 3
379	631.1-S	蚕糸業法並びに関係法規	群馬県経済部蚕糸課		
380	631.1-S	蚕糸予算と事業概要 昭和47年度	群馬県農政部蚕糸課		
381	631.1-Y	養蚕業の近代化と蚕業行政	農林水産省農蚕園芸局蚕糸課		S52. 12
382	631.1-Z-1	財団法人群馬県蚕糸振興協会規定集	群馬県立日本絹の里		H14. 5
383	631.1-Z-2	財団法人群馬県蚕糸振興協会規定集	群馬県立日本絹の里		H14. 5
384	631.4-G	群馬県蚕糸業統計 昭和38年度	群馬県農政部蚕糸課		S38
385	631.4-G	群馬の製糸統計 No.2 昭和40生糸年度	農政部蚕糸課		S41
386	631.4-G	群馬の製糸統計 No.3 昭和41生糸年度	農政部蚕糸課		S41
387	631.4-G	群馬県繭流通合理化方針 昭和45年度	群馬県		S45
388	631.4-G	群馬県繭流通合理化方針 昭和46年度	群馬県		S46
389	631.4-G	群馬県繭流通合理化方針 昭和47年度	群馬県		S47
390	631.4-G	群馬県繭流通合理化方針 昭和48年度	群馬県		S48
391	631.4-G	群馬養蚕統計年報 昭和43年	関東農政局群馬統計調査事務所		S45. 3
392	631.4-G	群馬養蚕統計年報 昭和45年	関東農政局群馬統計調査事務所		S46. 10
393	631.4-K	繭糸価格安定制度六十年史 上巻	農林省/中央蚕糸会		S52. 3
394	631.4-K	繭糸価格安定制度六十年史 下巻	農林省/中央蚕糸会		S53. 3
395	631.4-M	繭計画生産関係資料	全国養蚕農業協同組合連合会		S59. 7
396	631.4-M	繭生産費調査報告 昭和49年度	農林省農林経済局統計情報部/農林統計協会		S51. 3
397	631.4-S	産繭処理の概要 昭和39年度	群馬県農政部蚕糸課		S40. 3
398	631.4-S	産繭処理の概要 昭和40年度	群馬県農政部蚕糸課		S40. 3
399	631.4-S	蚕業に関する参考統計 昭和56年度	農林省農蚕園芸局蚕業課		S57. 9
400	631.4-S	蚕糸統計月報(昭和56年2月~59年5月)	農林水産省農蚕園芸局/中央蚕糸協会		S56~59
401	631.4-Y	昭和46年度 養蚕統計	群馬県養蚕農業協同組合連合会		S46
402	631.4-Y	昭和48年度 養蚕統計	群馬県養蚕農業協同組合連合会		S48
403	631.4-Y	昭和51年度 養蚕統計	群馬県養蚕農業協同組合連合会		S51
404	631.4-Y	昭和53年度 養蚕統計	群馬県養蚕農業協同組合連合会		S53
405	631.4-Y	昭和59年度 養蚕統計	群馬県養蚕農業協同組合連合会		S59
406	631.4-Y	養蚕に関する統計資料 昭和45年度	全国養蚕農業協同組合連合会		S46
407	631.4-Y	養蚕に関する統計資料 昭和49年度	全国養蚕農業協同組合連合会		S50
408	631.4-Y	養蚕に関する統計資料 昭和50年度	全国養蚕農業協同組合連合会		S51
409	631.4-Y	養蚕に関する統計資料 昭和53・54年度	全国養蚕農業協同組合連合会		S56
410	631.4-Y	養蚕に関する統計資料 昭和55年度	全国養蚕農業協同組合連合会		S57
411	631.4-Y	養蚕に関する統計資料 昭和57年度	全国養蚕農業協同組合連合会		S59
412	631.4-Y	養蚕に関する統計資料 昭和58年度	全国養蚕農業協同組合連合会		S59
413	631.4-Y	養蚕に関する参考統計 昭和50年度	農林省農蚕園芸局		S51. 6
414	631.5-G	群馬県信連史	群馬県信用農業協同組合連合会		S43. 11
415	631.5-J	事業のお知らせ	(財)群馬県蚕糸振興事業協会		S47. 5
416	631.6-D	大日本蚕糸会百年史	大日本蚕糸会		H 4. 3
417	631.6-G	業務報告書 第10年度	群馬県養蚕農業協同組合連合会		S36. 5
418	631.6-G	群馬県養蚕販売農業協同組合総会	群馬県養蚕販売農業協同組合		S25
419	631.6-G-1	群馬県蚕糸振興事業協会十年誌	群馬県蚕糸振興事業協会		S46. 3
420	631.6-G-2	群馬県蚕糸振興事業協会十年誌	群馬県蚕糸振興事業協会		S46. 3

仕様別添3

■日本絹の里 収蔵図書目録（蚕糸関係図書）

	分類番号	書名	著(編)者/発行所	出版社	出版年月
421	631.6-N	20年のあゆみ	群馬県蚕桑研究会連合会		S45. 2
422	631.6-N	20年の足跡	社団法人群馬県蚕糸振興事業協会		S55
423	631.6-N	長野県養蚕史	長野県経済事業農業協同組合連合会		S63. 6
424	631.6-N-1	20年の足跡	群馬県蚕糸振興事業協会		S55. 8
425	631.6-N-2	20年の足跡	群馬県蚕糸振興事業協会		S55. 8
426	631.6-S	産商流通合理化推進施設農薬庫落成記念	榛東村農業協同組合		S58. 12
427	631.6-S	三十五年のあゆみ	生糸協会		S60. 6
428	631.6-S	蚕糸業同業組合中央会史	蚕糸業同業組合中央会		S 7. 12
429	631.6-S	蚕研のあゆみ	群馬県蚕桑研究会連合会		S56. 3
430	631.6-S	蚕糸砂糖類価格安定事業団設立十周年記念誌	蚕糸砂糖類価格安定事業団		H 3. 12
431	631.6-Z	全養連40年の歩み-蚕糸業・農業・社会経済年表-	全国養蚕農業協同組合連合会		S63. 11
432	631.6-Z	全国蚕種協会二十年史	全国蚕種協会		S44. 4
433	631.6-Z	全国蚕種協会四十年史	全国蚕種協会		H 2. 3
434	631.7-K-(1)	これからの養蚕経営	全国養蚕農業協同組合連合会		S45. 2
435	631.7-K-(2)	続・これからの養蚕経営-中小養蚕経営対策-	全国養蚕農業協同組合連合会		S47. 4
436	631.7-S	絹然糸論	萩原清治著/萩原清治先生遺稿刊行会		S52. 9
437	631.7-S	蚕業普及の歩み	蚕業改良普及事業20周年記念会	朝日印刷	S41. 11
438	631.7-S-1	蚕業普及四十年の歩み	蚕業改良普及事業40周年記念会		S62. 12
439	631.7-S-2	蚕業普及四十年の歩み	蚕業改良普及事業40周年記念会		S62. 12
440	631.7-Y	養蚕複合経営指導の手引	農林省農蚕園芸局		S53. 3
441	631.7-Y	養蚕複合経営指導の手引	農林水産省農蚕園芸局	日本蚕糸広報協会	S53. 3
442	632-A	愛知県蚕糸業史	愛知県蚕糸業振興会		S39. 10
443	632-A	吾妻地域養蚕振興計画 昭和49年	吾妻蚕業事務所/吾妻蚕業専攻農協同組合連合会		S49
444	632-A	吾妻地域養蚕振興計画 昭和51年	吾妻蚕業事務所/吾妻蚕業専攻農協同組合連合会		S51
445	632-A	吾妻地域養蚕振興計画 昭和53年	吾妻蚕業事務所/吾妻蚕業専攻農協同組合連合会		S53
446	632-A	吾妻地域養蚕振興計画 昭和54年	吾妻蚕業事務所/吾妻蚕業専攻農協同組合連合会		S54
447	632-A	吾妻地域養蚕振興計画 昭和55年	吾妻蚕業事務所/吾妻蚕業専攻農協同組合連合会		S55
448	632-A	吾妻地域養蚕振興計画 昭和56年	吾妻蚕業事務所/吾妻蚕業専攻農協同組合連合会		S56
449	632-A	吾妻地域養蚕振興計画 昭和58年	吾妻蚕業事務所/吾妻蚕業専攻農協同組合連合会		S58
450	632-A	吾妻地域養蚕振興計画 昭和59年	吾妻蚕業事務所/吾妻蚕業専攻農協同組合連合会		S59
451	632-A	吾妻地域養蚕振興計画 昭和61年	吾妻蚕業事務所		S61
452	632-A	吾妻地域養蚕振興計画 昭和62年	吾妻蚕業事務所		S62
453	632-A	吾妻地域養蚕振興計画 昭和63年	吾妻蚕業事務所		S63
454	632-A	吾妻地域養蚕振興計画 平成2年	吾妻蚕業事務所		H 2
455	632-A	吾妻地域養蚕振興計画 平成3年	吾妻蚕業事務所		H 3
456	632-A	吾妻地域養蚕振興計画 平成4年	吾妻蚕業事務所		H 4
457	632-A	吾妻地域養蚕振興計画 平成5年	吾妻蚕業事務所		H 5
458	632-A	吾妻地域養蚕振興計画 平成7年	吾妻蚕業事務所		H 7
459	632-C	中部地域の養蚕 昭和48年度	中部蚕業事務所		S48
460	632-C	中部地域の養蚕 昭和49年度	中部蚕業事務所		S49
461	632-C	中部地域の養蚕 昭和50年度	中部蚕業事務所		S50
462	632-C	中部地域の養蚕振興計画並びに実績 昭和53年度	中部蚕業事務所		S53
463	632-C	中部地域の養蚕振興計画並びに実績 昭和54年度	中部蚕業事務所		S54
464	632-C	中部地域の養蚕振興計画並びに実績 昭和55年度	中部蚕業事務所		S55
465	632-C	中部地域の養蚕 昭和57年度	中部蚕業事務所		S57
466	632-C	中部地域の養蚕 昭和59年度	中部蚕業事務所		S59
467	632-C	中部地域の養蚕 昭和60年度	中部蚕業事務所		S60
468	632-C	中部地域の養蚕 昭和61年度	中部蚕業事務所		S61
469	632-C	中部地域の養蚕 昭和62年度	中部蚕業事務所		S62
470	632-C	中部地域の養蚕 昭和63年度	中部蚕業事務所		S63
471	632-C	中部地域の養蚕 平成元年度	中部蚕業事務所		H 1
472	632-C	中部地域の養蚕 平成2年度	中部蚕業事務所		H 2
473	632-C	中部地域の養蚕 平成3年度	中部蚕業事務所		H 3
474	632-C	中部地域の養蚕 平成4年度	中部蚕業事務所		H 4
475	632-C	中部地域の養蚕 平成5年度	中部蚕業事務所		H 5
476	632-C	中部地域の養蚕 平成7年度	中部蚕業改良普及センター(中部蚕業振興センター)		H 7
477	632-C	中部地域の養蚕 平成8年度	中部蚕業改良普及センター(中部蚕業振興センター)		H 8
478	632-C	中部地域の養蚕 平成9年度	中部蚕業改良普及センター(中部蚕業振興センター)		H 9
479	632-C	中部地域の養蚕 平成10年度	中部蚕業改良普及センター(中部蚕業振興センター)		H10
480	632-C	中部地域の養蚕 平成11年度	中部蚕業改良普及センター(中部蚕業振興センター)		H11
481	632-C	中部地域の養蚕 平成12年度	中部蚕業改良普及センター(中部蚕業振興センター)		H12
482	632-C	中国視察資料			
483	632-C	中国関係資料1 蘇州博物館	蘇州博物館		
484	632-C	中国関係資料2 中国絲綢博物館	蘇州博物館		
485	632-C	中国関係資料3 上海博物館	蘇州博物館		
486	632-C	中国関係資料4 蘇州大学	蘇州博物館		H14
487	632-C	綿陽市遊仙経済試験場	綿陽市遊仙経済試験場		
488	632-C	中国蜀錦			
489	632-C	西川絲綢服装	四川公司		
490	632-C	出口商品目録	中国絲綢進出口総公司		

仕様別添3

■日本絹の里 収蔵図書目録（蚕糸関係図書）

	分類番号	書名	著(編)者/発行所	出版社	出版年月
491	632-C	中国絲綢工業總公司			
492	632-C	中国科学電子城	綿陽市人民政府新聞辦公室		
493	632-C	The 4th China International Silk Conference	China National Silk Association		2000. 5
494	632-C-1	南充絲綢志	南充蚕絲志編纂委員會	中国經濟出版社	H 3. 6
495	632-C-1	中国四川 南元絲綢	四川美術出版		H 3
496	632-C-2	中国四川 南元絲綢	四川美術出版		H 3
497	632-C-2	南充蚕絲志	南充蚕絲志編纂委員會	中国經濟出版社	H 3. 6
498	632-F	平成14年度 普及活動の実績	中部農業総合事務所経営普及部		H15. 3
499	632-G	群馬の生糸	萩原進	みやま文庫	S61. 4
500	632-G	群馬の養蚕	近藤芳雄	みやま文庫	S58. 1
501	632-G	群馬県蚕糸業の概要 昭和35年度	群馬県農政部蚕糸課		S35
502	632-G	群馬県の養蚕 昭和42年度	群馬県農政部蚕糸課		S42
503	632-G	群馬県の養蚕 昭和42年度	群馬県農政部蚕糸課		S42
504	632-G	群馬県の蚕糸業 昭和43年度	群馬県農政部蚕糸課		S43
505	632-G	群馬県の蚕糸業 昭和45年度	群馬県農政部蚕糸課		S45
506	632-G	群馬県の蚕糸業 昭和46年度	群馬県農政部蚕糸課		S46
507	632-G-2	群馬県の蚕糸業 昭和46年度	群馬県農政部蚕糸課		S46
508	632-G	群馬県の蚕糸業 昭和47年度	群馬県農政部蚕糸課		S47
509	632-G	群馬県の蚕糸業 昭和48年度	群馬県農政部蚕糸課		S48
510	632-G	群馬県の蚕糸業 昭和49年度	群馬県農政部蚕糸課		S49
511	632-G	群馬県の蚕糸業 昭和50年度	群馬県農政部蚕糸課		S50
512	632-G	群馬県の蚕糸業 昭和51年度	群馬県農政部蚕糸課		S51
513	632-G	群馬県の蚕糸業 昭和52年度	群馬県農政部蚕糸課		S52
514	632-G	群馬県の蚕糸業 昭和53年度	群馬県農政部蚕糸課		S53
515	632-G	群馬県の蚕糸業 昭和54年度	群馬県農政部蚕糸課		S54
516	632-G	群馬県の蚕糸業 昭和55年度	群馬県農政部蚕糸課		S55
517	632-G	群馬県の蚕糸業 昭和56年度	群馬県農政部蚕糸課		S56
518	632-G	群馬県の蚕糸業 昭和57年度	群馬県農政部蚕糸課		S57
519	632-G	群馬県の蚕糸業 昭和58年度	群馬県農政部蚕糸課		S58
520	632-G	群馬県の蚕糸業 昭和60年度	群馬県農政部蚕糸課		S60
521	632-G	群馬県の蚕糸業 昭和61年度	群馬県農政部蚕糸課		S61
522	632-G	群馬県の蚕糸業 昭和62年度	群馬県農政部蚕糸課		S62
523	632-G	群馬県の蚕糸業 昭和63年度	群馬県農政部蚕糸課		S63
524	632-G	群馬県の蚕糸業 平成元年度	群馬県農政部蚕糸課		H 1
525	632-G	群馬県の蚕糸業 平成2年度	群馬県農政部蚕糸課		H 2
526	632-G	群馬県の蚕糸業 平成3年度	群馬県農政部蚕糸課		H 3
527	632-G	群馬県の蚕糸業 平成4年度	群馬県農政部蚕糸課		H 4
528	632-G	群馬県の蚕糸業 平成5年度	群馬県農政部蚕糸課		H 5
529	632-G	群馬県の蚕糸業 平成6年度	群馬県養蚕農業協同組合連合会		H 6
530	632-G	群馬県の蚕糸業 平成7年度	群馬県農政部蚕糸課		H 7
531	632-G	群馬県の蚕糸業 平成8年度	群馬県農政部蚕糸課		H 8
532	632-G	群馬県の蚕糸業 平成9年度	群馬県農政部蚕糸課		H 9
533	632-G	群馬県の蚕糸業 平成10年度	群馬県農政部蚕糸課		H10
534	632-G	群馬県の蚕糸業 平成11年度	群馬県農政部蚕糸課		H11
535	632-G	群馬県蚕業試験場 研究発表会講演要旨 平成6年度	群馬県蚕業試験場		H 6. 12
536	632-G	群馬県蚕業関係試験場研究成果発表課題要旨(蚕業分科会)平成9年度	群馬県蚕業試験場		H10. 2
537	632-G-2	群馬県蚕業関係試験場研究成果発表課題要旨(蚕業分科会)平成9年度	群馬県蚕業試験場		H10. 2
538	632-G	群馬県蚕業関係試験場研究成果発表課題要旨(蚕業分科会)平成12年度	群馬県蚕業試験場		H12
539	632-G-2	群馬県蚕業関係試験場研究成果発表課題要旨(蚕業分科会)平成12年度	群馬県蚕業試験場		H12
540	632-G	群馬県蚕業関係試験場研究成果発表課題要旨(蚕業分科会)平成13年度	群馬県蚕業試験場		H13
541	632-G	群馬県蚕業試験場 研究発表会資料 昭和36年度	群馬県蚕業試験場		S36
542	632-G	群馬県蚕業試験場 研究発表会資料 昭和37年度	群馬県蚕業試験場		S37
543	632-G	群馬県蚕業試験場 研究発表会講演要旨 昭和42年度	群馬県蚕業試験場		S42
544	632-G	群馬県蚕業試験場 研究発表会講演要旨 昭和43年度	群馬県蚕業試験場		S43
545	632-G	群馬県蚕業試験場 研究発表会講演要旨 昭和44年度	群馬県蚕業試験場		S44
546	632-G	群馬県蚕業試験場 研究発表会講演要旨 昭和46年度	群馬県蚕業試験場		S46
547	632-G	群馬県蚕業試験場 研究発表会講演要旨 昭和48年度	群馬県蚕業試験場		S48
548	632-G	群馬県蚕業試験場 研究発表会講演要旨 昭和50年度	群馬県蚕業試験場		S50
549	632-G	群馬県蚕業試験場 研究発表会講演要旨 昭和51年度	群馬県蚕業試験場		S51
550	632-G	群馬県蚕業試験場 研究発表会講演要旨 昭和52年度	群馬県蚕業試験場		S52
551	632-G	群馬県蚕業試験場 研究発表会講演要旨 昭和53年度	群馬県蚕業試験場		S53
552	632-G	群馬県蚕業試験場 研究発表会講演要旨 昭和54年度	群馬県蚕業試験場		S54
553	632-G	群馬県蚕業試験場 研究発表会講演要旨 昭和55年度	群馬県蚕業試験場		S55
554	632-G	群馬県蚕業試験場 研究発表会講演要旨 昭和56年度	群馬県蚕業試験場		S56
555	632-G	群馬県蚕業試験場 研究発表会講演要旨 昭和57年度	群馬県蚕業試験場		S57
556	632-G	群馬県蚕業試験場 研究発表会講演要旨 平成4年度	群馬県蚕業試験場		H 4
557	632-G	群馬県の養蚕習俗	群馬県教育委員会		S47. 3
558	632-G	第14回学術講演会 講演要旨集	日本蚕糸学会関東支部		S38
559	632-G	日本蚕糸学会第50回学術講演会 講演要旨集	日本蚕糸学会		S55
560	632-G	第35回 学術講演会講演要旨図表集 1965	日本蚕糸学会		S40. 4

仕様別添3

■日本絹の里 収蔵図書目録 (蚕糸関係図書)

	分類番号	書名	著(編)者/発行所	出版社	出版年月
561	632-G	第36回 学術講演会講演要旨図表集 1966	日本蚕糸学会		S41. 4
562	632-G	群馬県養蚕振興大会	群馬県養蚕農業協同組合連合会		H 7. 3
563	632-G	日本蚕糸学会関東支部 学術講演課題集-35周年記念-	日本蚕糸学会関東支部		H60. 11
564	632-G	日本蚕糸学会関東支部 学術講演課題集-50周年記念-	日本蚕糸学会関東支部		H12. 12
565	632-G	群馬県の養蚕業-現状と課題-	関東農政局群馬統計情報事務所		S61. 7
566	632-G	群馬県養蚕振興まつり	群馬県養蚕農業協同組合連合会		S55
567	632-G	第15回学術講演会 講演要旨集	日本蚕糸学会関東支部		S39
568	632-G	第16回学術講演会 講演要旨集	日本蚕糸学会関東支部		S40
569	632-G	第17回学術講演会 講演要旨集	日本蚕糸学会関東支部		S41
570	632-G	第30回学術講演会 講演要旨集	日本蚕糸学会関東支部		S54
571	632-G	第31回学術講演会 講演要旨集	日本蚕糸学会関東支部		S54
572	632-G	第40回学術講演会 講演要旨集	日本蚕糸学会関東支部		S55
573	632-G	第41回学術講演会 講演要旨集	日本蚕糸学会関東支部		H 1
574	632-G	第44回学術講演会 講演要旨集	日本蚕糸学会関東支部		H 2
575	632-G	第46回学術講演会 講演要旨集	日本蚕糸学会関東支部		H 5
576	632-G	日本蚕糸学会第51回学術講演会 講演要旨集	日本蚕糸学会		S56
577	632-G	日本蚕糸学会第54回学術講演会 講演要旨集	日本蚕糸学会		S59
578	632-G	日本蚕糸学会第59回学術講演会 講演要旨集	日本蚕糸学会		H 1
579	632-G	群馬県の蚕糸業 平成12年度	群馬県農政部蚕糸課		H12
580	632-G	群馬県の蚕糸業 平成13年度	群馬県農政部蚕糸課		H13
581	632-G-1(1)	群馬県蚕糸業史 上巻	群馬県蚕糸業史編纂委員会/群馬県蚕糸協会		S30. 8
582	632-G-1(2)	群馬県蚕糸業史 下巻	群馬県蚕糸業史編纂委員会/群馬県蚕糸協会		S29. 12
583	632-G-2	群馬県の蚕糸業 昭和60年度	群馬県農政部蚕糸課		S60
584	632-G-2	群馬県の蚕糸業 昭和61年度	群馬県農政部蚕糸課		S61
585	632-G-2	群馬県の蚕糸業 昭和62年度	群馬県農政部蚕糸課		S62
586	632-G-2	群馬県の蚕糸業 昭和63年度	群馬県農政部蚕糸課		S63
587	632-G-2	群馬県の蚕糸業 平成元年度	群馬県農政部蚕糸課		H 1
588	632-G-2	群馬県の蚕糸業 平成2年度	群馬県農政部蚕糸課		H 2
589	632-G-2	群馬県の蚕糸業 平成3年度	群馬県農政部蚕糸課		H 3
590	632-G-2	群馬県の蚕糸業 平成4年度	群馬県農政部蚕糸課		H 4
591	632-G-2	群馬県の蚕糸業 平成6年度	群馬県養蚕農業協同組合連合会		H 6
592	632-G-2(1)	群馬県蚕糸業史 上巻	群馬県蚕糸業史編纂委員会/群馬県蚕糸協会		S30. 8
593	632-G-2(2)	群馬県蚕糸業史 下巻	群馬県蚕糸業史編纂委員会/群馬県蚕糸協会		S29. 12
594	632-G-3(1)	群馬県蚕糸業史 上巻	群馬県蚕糸業史編纂委員会/群馬県蚕糸協会		S30. 8
595	632-G-3(2)	群馬県蚕糸業史 下巻	群馬県蚕糸業史編纂委員会/群馬県蚕糸協会		S29. 12
596	632-I	茨城の蚕糸業 昭和59年版	茨城県蚕糸課		S59. 4
597	632-J	実習記録集 昭和47年度	群馬県立農業大学校蚕業学科		S48. 3
598	632-J-1	上州前橋の養蚕回顧	笹澤周作		H 2. 2
599	632-J-2	上州前橋の養蚕回顧	笹澤周作		H 2. 2
600	632-K	カイコと八尾~ふるさとを育てた人々と蚕様の話~	八尾町教育委員会		H14. 4
601	632-K	第9回国際絹糸業大会報告書	日本絹業協会		1964
602	632-K	児玉と養蚕	児玉郡児玉町		H11. 12
603	632-K	湖西文化 一湖西の養蚕・製糸業一	湖西教育委員会		H12. 3
604	632-K	関東の蚕糸業	関東農政局生産流通部蚕糸園芸課		S54. 3
605	632-K	春日井の養蚕とはた織り	春日井市教育委員会		H 2. 3
606	632-K	熊谷地方の養蚕	熊谷市立図書館		H15. 3
607	632-K-1	絹の再発見	読売新聞社前橋支局	煥平堂	S44. 9
608	632-K-2	絹の再発見	読売新聞社前橋支局	煥平堂	S44. 9
609	632-N	伸びゆくブラジルの蚕糸業-群馬県養蚕農協連農政活動-	松岡芳千代		S50
610	632-N	日本の養蚕(その現状と将来)	全国蚕業技術員協会		S40. 5
611	632-N	日中蚕糸学用語対照表	東京大学農学部養蚕学研究室		S55
612	632-N-1	21世紀のシルクカントリーに向かって	近代化遺産保存活用センター事務局	上毛新聞社	H11
613	632-N-2	21世紀のシルクカントリーに向かって	近代化遺産保存活用センター事務局	上毛新聞社	H11
614	632-S	勢多前橋の蚕糸概要 昭和44年度	群馬県蚕糸業史編纂委員会/群馬県蚕糸協会		S44
615	632-S	西部地域の養蚕 昭和48年度	西部蚕業事務所		S48
616	632-S	西部地域の養蚕 昭和49年度	西部蚕業事務所		S49
617	632-S	西部地域の養蚕 昭和51年度	西部蚕業事務所		S51
618	632-S	西部地域の養蚕 昭和52年度	西部蚕業事務所		S52
619	632-S	西部地域の養蚕 昭和53年度	西部蚕業事務所		S53
620	632-S	西部地域の養蚕 昭和54年度	西部蚕業事務所		S54
621	632-S	西部地域の養蚕 昭和55年度	西部蚕業事務所		S55
622	632-S	西部地域の養蚕 昭和57年度	西部蚕業事務所		S57
623	632-S	西部地域の養蚕 昭和58年度	西部蚕業事務所		S58
624	632-S	西部地域の養蚕 昭和60年度	西部蚕業事務所		S60
625	632-S	西部地域の養蚕 昭和61年度	西部蚕業事務所		S61
626	632-S	西部地域の養蚕 昭和62年度	西部蚕業事務所		S62
627	632-S	西部地域の養蚕 昭和63年度	西部蚕業事務所		S63
628	632-S	西部地域の養蚕 平成元年度	西部蚕業事務所		H 1
629	632-S	西部地域の養蚕 平成2年度	西部蚕業事務所		H 2
630	632-S	西部地域の養蚕 平成3年度	西部蚕業事務所		H 3

仕様別添3

■日本絹の里 収蔵図書目録 (蚕糸関係図書)

	分類番号	書名	著(編)者/発行所	出版社	出版年月
631	632-S	西部地域の養蚕 平成4年度	西部蚕業事務所		H 4
632	632-S	西部地域の養蚕 平成5年度	西部蚕業事務所		H 5
633	632-S	西部地域の養蚕 平成6年度	西部蚕業事務所		H 6
634	632-S	西部地域の養蚕 平成7年度	西部蚕業事務所		H 7
635	632-S	西部地域の養蚕 平成8年度	西部蚕業事務所		H 8
636	632-S	西部地域の養蚕 平成9年度	西部蚕業事務所		H 9
637	632-S	西部地域の養蚕 平成10年度	西部蚕業事務所		H10
638	632-S	西部地域の養蚕 平成11年度	西部蚕業事務所		H11
639	632-S	西部地域の養蚕 平成12年度	西部蚕業事務所		H12
640	632-S	Sericultural Science & Research for the Utilization of Insect Properties			H15. 11
641	632-S	最近の中国蚕糸絹業の概要	齋藤誠/岡崎勇		S62
642	632-S	蚕糸高校六十年誌	蚕糸高校60年誌編集委員会	群馬県立蚕糸高等学校	S48. 11
643	632-S	第48回特別展記念講演会 シルクの生活と文化	東京農工大学工学部附属繊維博物館		H 9. 5
644	632-S	平成11年度 シルクネットワーク構想調査事業報告書	群馬県農政蚕糸課		H11. 12
645	632-S	蚕糸界を荷う3, 000人	大石勉	日本蚕糸新聞社	S30. 11
646	632-S	蚕糸民俗文化誌	井上善治郎		
647	632-S	蚕糸業関係資料 昭和47年	長野県		S47. 1
648	632-S	蚕桑技術相談 第40集	農林省蚕糸局	日本蚕糸新聞社	S41. 9
649	632-S	蚕桑技術相談 第48集	農林省蚕糸局	日本蚕糸新聞社	S49. 3
650	632-S	蚕桑技術相談 第52集	農林省農蚕園芸局	日本蚕糸新聞社	S53. 3
651	632-S	蚕桑技術相談 第54集	農林水産省農蚕園芸局	日本蚕糸新聞社	S55. 3
652	632-S	蚕桑技術相談 第57集	農林水産省農蚕園芸局	日本蚕糸新聞社	S58. 6
653	632-S	製糸夏期大学教材 第49回	製糸技術研究会		H 8
654	632-S-2	製糸夏期大学教材(別冊:一部付加) 第49回	製糸技術研究会		H 8
655	632-S	製糸夏期大学50周年記念誌	製糸技術研究会		H 9. 7
656	632-S-1	平成10年度 シルクネットワーク構想調査事業報告書	群馬県農政蚕糸課		H11. 3
657	632-S-2	平成10年度 シルクネットワーク構想調査事業報告書	群馬県農政蚕糸課		H11. 3
658	632-S-1	蚕桑技術相談 第51集	農林水産省農蚕園芸局	日本蚕糸新聞社	S52. 3
659	632-S-2	蚕桑技術相談 第51集	農林水産省農蚕園芸局	日本蚕糸新聞社	S52. 3
660	632-T	利根沼田蚕業振興会十周年記念	利根沼田蚕業振興会		S30
661	632-T	利根沼田の養蚕業 昭和41年度	利根沼田蚕業振興会		S41
662	632-T	利根沼田地域の養蚕 昭和47年度	利根産業事務所/利根沼田蚕業振興会同組合連合会		S47
663	632-T	利根沼田地域の養蚕 昭和48年度	利根産業事務所/利根沼田蚕業振興会同組合連合会		S48
664	632-T	利根沼田地域の養蚕 昭和49年度	利根産業事務所/利根沼田蚕業振興会同組合連合会		S49
665	632-T	利根沼田地域の養蚕 昭和50年度	利根産業事務所/利根沼田蚕業振興会同組合連合会		S50
666	632-T	利根沼田地域の養蚕 昭和51年度	利根産業事務所/利根沼田蚕業振興会同組合連合会		S51
667	632-T	利根地域の養蚕 昭和61年度	利根蚕業事務所		S61
668	632-T	利根地域の養蚕 昭和62年度	利根蚕業事務所		S62
669	632-T	利根地域の養蚕 昭和63年度	利根蚕業事務所		S63
670	632-T	利根地域の養蚕 平成元年度	利根蚕業事務所		H 1
671	632-T	利根地域の養蚕 平成2年度	利根蚕業事務所		H 2
672	632-T	利根地域の養蚕 平成3年度	利根蚕業事務所		H 3
673	632-T	利根地域の養蚕 平成4年度	利根蚕業事務所		H 4
674	632-T	利根地域の養蚕 平成5年度	利根蚕業事務所		H 5
675	632-T	利根地域の養蚕 平成6年度	利根蚕業事務所		H 6
676	632-T	利根地域の養蚕 平成7年度	利根蚕業事務所		H 7
677	632-T	利根地域の養蚕 平成8年度	利根蚕業事務所		H 8
678	632-T	利根地域の養蚕 平成11年度	利根蚕業事務所		H11
679	632-T	利根地域の養蚕 平成12年度	利根蚕業事務所		H12
680	632-T	東部地域蚕業振興計画 昭和49年度	東部蚕業事務所/東部蚕業振興会同組合連合会		S49
681	632-T	東部地域蚕業振興計画 昭和51年度	東部蚕業事務所/東部蚕業振興会同組合連合会		S51
682	632-T	東部地域蚕業振興計画 昭和54年度	東部蚕業事務所/東部蚕業振興会同組合連合会		S54
683	632-T	東部地域蚕業振興計画 昭和55年度	東部蚕業事務所/東部蚕業振興会同組合連合会		S55
684	632-T	東部地域蚕業振興計画 昭和56年度	東部蚕業事務所/東部蚕業振興会同組合連合会		S56
685	632-T	東部地域蚕業振興計画 昭和57年度	東部蚕業事務所/東部蚕業振興会同組合連合会		S57
686	632-T	東部地域の養蚕 昭和58年度	東部蚕業事務所/東部蚕業振興会同組合連合会		S58
687	632-T	東部地域の養蚕 昭和60年度	東部蚕業事務所/東部蚕業振興会同組合連合会		S60
688	632-T	東部地域の養蚕 昭和61年度	東部蚕業事務所/東部蚕業振興会同組合連合会		S61
689	632-T	東部地域の養蚕 昭和62年度	東部蚕業事務所/東部蚕業振興会同組合連合会		S62
690	632-T	東部地域の養蚕 昭和63年度	東部蚕業事務所/東部蚕業振興会同組合連合会		S63
691	632-T	東部地域の養蚕 平成元年度	東部蚕業事務所/東部蚕業振興会同組合連合会		H 1
692	632-T	東部地域の養蚕 平成2年度	東部蚕業事務所/東部蚕業振興会同組合連合会		H 2
693	632-T	東部地域の養蚕 平成3年度	東部蚕業事務所/東部蚕業協議会		H 3
694	632-T	東部地域の養蚕 平成4年度	東部蚕業事務所/東部蚕業協議会		H 4
695	632-T	東部地域の養蚕 平成5年度	東部蚕業事務所/東部蚕業協議会		H 5
696	632-T	東部地域の養蚕 平成6年度	東部蚕業事務所/東部蚕業協議会		H 6
697	632-T	東部地域の養蚕 平成7年度	東部蚕業改良普及センター(東部蚕業振興センター)		H 7
698	632-T	東部地域の養蚕 平成9年度	東部蚕業改良普及センター(東部蚕業振興センター)		H 9
699	632-T	東部地域の養蚕 平成10年度	東部蚕業改良普及センター(東部蚕業振興センター)		H10
700	633-T	東部地域の養蚕 平成11年度	東部蚕業改良普及センター(東部蚕業振興センター)		H11



仕様別添3

■日本絹の里 収蔵図書目録（蚕糸関係図書）

	分類番号	書名	著(編)者/発行所	出版社	出版年月
701	632-T	蚕糸業のあゆみ—上州から群馬県へ—	清沢新吾/群馬県蚕糸協会、群馬県蚕糸研究会		S27. 11
702	632-T-2	利根沼田地域の養蚕 昭和48年度	利根産蚕事務所/利根沼田養蚕農業協同組合連合会		S48
703	632-T-2	利根沼田地域の養蚕 昭和51年度	利根産蚕事務所/利根沼田養蚕農業協同組合連合会		S51
704	632-Y	養蚕振興方針 昭和42年	沼田産蚕事務所/利根沼田養蚕農業協同組合連合会		S42
705	632-Y	養蚕振興方針 昭和43年	沼田産蚕事務所/利根沼田養蚕農業協同組合連合会		S43
706	632-Y	養蚕振興方針 昭和44年	沼田産蚕事務所/利根沼田養蚕農業協同組合連合会		S44
707	632-Y	養蚕振興方針 昭和45年	沼田産蚕事務所/利根沼田養蚕農業協同組合連合会		S45
708	632-Y	養蚕振興方針 昭和46年	沼田産蚕事務所/利根沼田養蚕農業協同組合連合会		S46
709	632-Y	養蚕振興方針 昭和47年	利根産蚕事務所/利根沼田養蚕農業協同組合連合会		S47
710	632-Y	養蚕振興方針 昭和48年	利根産蚕事務所/利根沼田養蚕農業協同組合連合会		S48
711	632-Y	養蚕振興方針 昭和49年	利根産蚕事務所/利根沼田養蚕農業協同組合連合会		S49
712	632-Y-2	養蚕振興方針 昭和49年	利根産蚕事務所/利根沼田養蚕農業協同組合連合会		S49
713	632-Y	養蚕振興方針 昭和50年度	利根産蚕事務所/利根沼田養蚕農業協同組合連合会		S50
714	632-Y	養蚕振興方針 昭和51年度	利根産蚕事務所/利根沼田養蚕農業協同組合連合会		S51
715	632-Y	養蚕振興方針 昭和52年度	利根産蚕事務所/利根沼田養蚕農業協同組合連合会		S52
716	632-Y-2	養蚕振興方針 昭和52年度	利根産蚕事務所/利根沼田養蚕農業協同組合連合会		S52
717	632-Y	養蚕振興方針 昭和53年度	利根産蚕事務所/利根沼田養蚕農業協同組合連合会		S53
718	632-Y-2	養蚕振興方針 昭和53年度	利根産蚕事務所/利根沼田養蚕農業協同組合連合会		S53
719	632-Y	養蚕振興計画 昭和54年度	利根産蚕事務所/利根沼田養蚕農業協同組合連合会		S54
720	632-Y-2	養蚕振興計画 昭和54年度	利根産蚕事務所/利根沼田養蚕農業協同組合連合会		S54
721	632-Y	養蚕振興計画 昭和55年度	利根産蚕事務所/利根沼田養蚕農業協同組合連合会		S55
722	632-Y-2	養蚕振興計画 昭和55年度	利根産蚕事務所/利根沼田養蚕農業協同組合連合会		S55
723	632-Y	養蚕振興計画 昭和56年度	利根産蚕事務所/利根沼田養蚕農業協同組合連合会		S56
724	632-Y-2	養蚕振興計画 昭和56年度	利根産蚕事務所/利根沼田養蚕農業協同組合連合会		S56
725	632-Y	養蚕振興計画 昭和57年度	利根産蚕事務所/利根沼田養蚕農業協同組合連合会		S57
726	632-Y-2	養蚕振興計画 昭和57年度	利根産蚕事務所/利根沼田養蚕農業協同組合連合会		S57
727	632-Y	養蚕振興計画 昭和58年度	利根産蚕事務所/利根沼田養蚕農業協同組合連合会		S58
728	632-Y-2	養蚕振興計画 昭和58年度	利根産蚕事務所/利根沼田養蚕農業協同組合連合会		S58
729	632-Y	養蚕振興計画 昭和59年度	利根産蚕事務所/利根沼田養蚕農業協同組合連合会		S59
730	632-Y-2	養蚕振興計画 昭和59年度	利根産蚕事務所/利根沼田養蚕農業協同組合連合会		S59
731	632-Y	養蚕振興計画 昭和60年度	利根産蚕事務所/利根沼田養蚕農業協同組合連合会		S60
732	632-Y-2	養蚕振興計画 昭和60年度	利根産蚕事務所/利根沼田養蚕農業協同組合連合会		S60
733	632-Y	養蚕振興計画 昭和61年度	利根産蚕事務所/利根沼田養蚕農業協同組合連合会		S61
734	632-Y-2	養蚕振興計画 昭和61年度	利根産蚕事務所/利根沼田養蚕農業協同組合連合会		S61
735	632-Y	養蚕振興計画と養蚕実績の概要	高崎蚕業事務所		S44
736	632-Y	養蚕部20年のあゆみ	農林水産省蚕糸試験場養蚕部		S54. 3
737	632-Z	'92全国絹需要増進協議会シンポジウム報告書	全国絹需要増進協議会		H 4. 12
738	632-Z	'94全国絹需要増進協議会シンポジウム報告書	全国絹需要増進協議会		H 6. 11
739	632-Z	北海道における養蚕業の軌跡	吉野滝男		
740	632. 1-S	製糸工女のエートス 日本近代を担った女性たち	山崎益吉	日本経済評論社	2003
741	632. 33-6-2	群馬県の養蚕習俗	群馬県教育委員会		S47. 3
742	633-K	蚕の発育生理 (第2版)	諸星静次郎		S54. 3
743	633-Y-1	優良繭の生産	諸星静次郎	日本蚕糸新聞社	S52. 3
744	633-Y-2	優良繭の生産	諸星静次郎	日本蚕糸新聞社	S52. 3
745	633. 2-K-1	蚕の生理講話	田中義麿		T13. 10
746	633. 2-K-2	蚕の生理講話	田中義麿		T13. 10
747	633. 2-S	蚕体生理学教科書	田中義麿		T14. 3
748	633. 3-K	蚕の遺伝講話	田中義麿		T12. 1
749	633. 3-K	昆虫の成長と発育の調節	諸星静次郎	くらうん工房	H 4. 8
750	633. 3-K	蚕の生理遺伝	諸星静次郎	明文書房堂	S25. 10
751	633. 3-K-1	家蚕遺傳学	田中義麿	裳華房	S27. 5
752	633. 3-K-2	家蚕遺傳学	田中義麿		S27. 5
753	633. 3-K-2	蚕の遺伝講話	田中義麿		T12. 1
754	633. 3-K-3	家蚕遺傳学	田中義麿	裳華房	S27. 5
755	633. 4-K	蠶の胃腸病理	西川砂		T15. 9
756	633. 4-K	蚕の病虫害防除指導の手引	農林水産省農蚕園芸局		S62. 3
757	633. 4-K-1	蚕の病虫害防除指導の手引	日本蚕糸新聞社		S62. 7
758	633. 4-K-2	蚕の病虫害防除指導の手引	日本蚕糸新聞社	日本蚕糸新聞社	S62. 7
759	633. 4-S	蚕桑病虫害事典	全国養蚕農業協同組合連合会	蚕糸の光編集部	S48. 11
760	633. 4-S0-2	蚕桑病虫害事典	全国養蚕農業協同組合連合会	蚕糸の光編集部	S48. 11
761	633. 4-S	蠶體病理学	鈴木健弘		S 5. 6
762	633. 4-S	蚕桑病虫害ハンドブック	蚕糸の光編集部		S55. 9
763	633. 4-S	蚕病防除指導の手引	農林水産省農蚕園芸局	日本蚕糸新聞社	S47. 3
764	633. 6-S	蚕児論	水野辰五郎	明文堂	S 5. 1
765	633. 6-S-1	蚕卵論	水野辰五郎	明文堂	S 2. 2
766	633. 6-S-2	蚕卵論	水野辰五郎	明文堂	S 2. 2
767	633. 7-S	蚕桑病虫害論	青木 清	日本蚕糸広報協会	1969. 6
768	634-I	第4章 遺傳学者田島弥太郎博士の歩んだ道 (境町史第1巻自然編抜粋)	境町		H 3. 3
769	634-J	上州島村史話 利根川と蚕の村	金子禎一郎		S54. 7
770	634-N	農林水産研究文献解題 No. 6 養育種技術編	農林水産技術会議/農林統計協会		S54. 2

仕様別添3

■日本絹の里 収蔵図書目録(蚕糸関係図書)

	分類番号	書名	著(編)者/発行所	出版社	出版年月
771	634-S	境町人物傳	しの木弘明		S50. 1
772	634-S	島村蚕種業者の洋行日記(境町史資料編第四集歴史編)	湯浅正彦		S63. 9
773	634-S-2	島村蚕種業者の洋行日記(境町史資料編第四集歴史編)	湯浅正彦		S63. 9
774	634. 2-G	原蚕種品種ノ性状調査	農林省蚕糸局		S 5. 5
775	634. 2-G	原蚕種の性状と飼育上の注意	鐘淵織襪製蚕糸研究所		S42. 3
776	634. 2-N	日本蚕品種実用系譜	平塚 英吉/蚕糸科学研究所		S44. 12
777	634. 2-S	蚕品種と解舒	田島弥太郎		
778	634. 4-K	蚕の品種育成	田島弥太郎		H 5
779	634. 5-S	最新養蚕全書 第3編催青及掃立	池田栄太郎		T 7. 6
780	634. 9-G	原蚕飼育指導資料	群馬県蚕種協同組合ほか		
781	634. 9-G	原蚕分場指導要綱	群馬県蚕種協同組合		S40. 4
782	634. 9-S	蚕種製造業実態調査結果	農蚕園芸局蚕業課		S54. 3
783	634. 9-S	蚕種技術研修会記録 第10号	協同組合全国蚕種研究会		S40. 8
784	634. 9-Z	全国蚕種研究会, 小淵沢試育所関係書類	全国蚕種研究会		S49
785	635-J	上州養蚕産先アイデア技術	群馬県・群馬県養蚕農協同組合連合会	群馬県養蚕振興協会	H 7. 3
786	635-K	革新養蚕のための技術戦略—広食性蚕品種の低コスト人工飼料育を中心—	堀江保宏	日本蚕糸新聞社	H 2. 12
787	635-M	明治農書全集第九巻 養蚕新論・蚕飼の鑑・秋蚕・蚕種製造法	(社)農山漁村文化会		S58. 10
788	635-N	日本農書全集35—養蚕秘録・蚕絹節大成・蚕当計秘訣—	柏節 宏昭ほか	農山漁村文化協会	S56. 2
789	635-N-2	日本農書全集35—養蚕秘録・蚕絹節大成・蚕当計秘訣—	柏節宏昭ほか	農山漁村文化協会	S56. 2
790	635-S	飼育標準表(稚蚕・壮蚕・原蚕)			
791	635-S	撤土育簡易養蚕法	大島金松		S 2. 2
792	635-Y	養蚕方御下問(復上)	福田彦四郎		
793	635-Y	養蚕育手鑑(復刻)	馬場重久	北下顕彰会/日本蚕糸新聞	S33. 12
794	635-Y	超多回育機械化養蚕指導の手引	大日本蚕糸会		H7. 3
795	635-Y-2	超多回育機械化養蚕指導の手引	農林水産省農蚕園芸局		H 6. 3
796	635. 14-K	夏秋蚕新飼育法	水井壽一郎		S 3. 7
797	635. 15-S	最新交雑種秋蚕飼育法 全	生駒彦三郎	西澤書店	T10. 8
798	635. 1-Y	養蚕近代化事業展示委託成績	前橋市		S39. 2
799	635. 3-N	年間桑蚕飼育上の要点	群馬県農政部蚕糸課		S38
800	635. 4-C	稚蚕人工飼料育のすすめ	全国養蚕農協同組合連合会		S53. 3
801	635. 4-C	稚蚕人工飼料育指導の手引	農林水産省養蚕園芸局	日本蚕糸新聞社	S56. 12
802	635. 4-C-2	稚蚕人工飼料育指導の手引	農林水産省養蚕園芸局	日本蚕糸新聞社	S56. 12
803	635. 4-C	稚蚕共同飼育方針	群馬県蚕業試験場		H 7・H10
804	635. 4-C	稚蚕共同飼育指針 昭和39年	群馬県農政部蚕糸課		S39
805	635. 4-C	稚蚕共同飼育指針 昭和40年	群馬県農政部蚕糸課		S40
806	635. 4-C	稚蚕共同飼育指針 昭和41年	群馬県農政部蚕糸課		S41
807	635. 4-C	稚蚕共同飼育指針 昭和42年	群馬県農政部蚕糸課		S42
808	635. 4-C	稚蚕共同飼育指針 昭和43年	群馬県農政部蚕糸課		S43
809	635. 4-C	稚蚕共同飼育指針 昭和44年	群馬県農政部蚕糸課		S44
810	635. 4-C	稚蚕共同飼育指針 昭和45年	群馬県農政部蚕糸課		S45
811	635. 4-C	稚蚕共同飼育指針 昭和46年	群馬県農政部蚕糸課		S46
812	635. 4-C	稚蚕共同飼育指針 昭和47年	群馬県農政部蚕糸課		S47
813	635. 4-C	稚蚕共同飼育指針 昭和48年	群馬県農政部蚕糸課		S48
814	635. 4-C	稚蚕共同飼育指針 昭和49年	群馬県農政部蚕糸課		S49
815	635. 4-C	稚蚕共同飼育指針 昭和50年	群馬県農政部蚕糸課		S56
816	635. 4-C	稚蚕共同飼育指針 昭和57年	群馬県農政部蚕糸課		S57
817	635. 4-C	稚蚕共同飼育所標準設計	日本軽量鉄骨建築協会		S40. 8
818	635. 4-C-2	稚蚕共同飼育所標準設計	日本軽量鉄骨建築協会		S40. 8
819	635. 4-K	簡易稚蚕共同飼育指針	群馬県農政部蚕糸課		S34. 4
820	635. 4-K	簡易稚蚕共同飼育指針	群馬県農政部蚕糸課		S37. 4
821	635. 4-K	くわのはな	群馬県養蚕農協同組合連合会		S53. 3
822	635. 4-S	創立十周年技折	農事組合連立下須根稚蚕共同飼育所		S52. 10
823	635. 4-T	稚蚕共同飼育所実態調査 中間報告	群馬県農政部蚕糸課		S58. 3
824	635. 4-T-1	稚蚕人工飼料指導の手引	農林水産省養蚕園芸局	農林水産省養蚕園芸局	S56. 12
825	635. 4-T-2	稚蚕人工飼料指導の手引	農林水産省養蚕園芸局	農林水産省養蚕園芸局	S56. 12
826	635. 5-S	杜蚕飼育所標準設計	日本軽量鉄骨建築協会		S41. 7
827	635. 6-D	大規模養蚕に適應する高能率上簇技術の確立	長野県蚕業試験場		H 9. 9
828	635. 6-S-1	省力上簇と繭質改善指導の手引	農林省養蚕園芸局	日本蚕糸新聞社	S51. 3
829	635. 6-S-2	省力上簇と繭質改善指導の手引	農林水産省養蚕園芸局	日本蚕糸新聞社	S51. 3
830	636-K	桑葉の手帳～生活習慣予防、改善に～	マルベリー		H15. 3
831	636-K	桑の文化誌	(社)千曲会		S61. 11
832	636-K	機械收穫桑園モデル体系～大規模多回育養蚕—	(財)大日本蚕糸会		H 5. 3
833	636-K	機械收穫桑園指導の手引			
834	636-K	桑ルネッサンス	福島県北部農林事務所		H11.
835	636-K	くわ・栽桑 関係資料パンフレット	—		昭和
836	636-K-1	桑作り技術原論	荒川勇次郎/全養連		H 2. 8
837	636-K-2	桑作り技術原論	荒川勇次郎/全養連		H 2. 8
838	636-K-1	桑の多收穫 栽培法指導手引	農林省養蚕園芸局	日本蚕糸新聞社	S49. 3
839	636-K-2	桑の多收穫 栽培法指導手引	農林省養蚕園芸局	日本蚕糸新聞社	S49. 3
840	636-K-1	くわのはな	群馬県稚蚕人工飼料センター		昭和



仕様別添3

■日本絹の里 収蔵図書目録 (蚕糸関係図書)

	分類番号	書名	著(編)者/発行所	出版社	出版年月
841	636-K-2	くわのはな	群馬県蚕糸人工飼料センター		昭和
842	636-M-1	目でみる桑 固形肥料	日本肥料株式会社		S58
843	636-M-2	目でみる桑 固形肥料	日本肥料株式会社		S58
844	636-N	夏蔭甘藷栽培について	群馬県蚕糸販売農協同組合連合会		S26. 1
845	636-S-1	桑園とかんがい	農林水産省蚕糸園芸局	蚕糸の光編集部	S44. 3
846	636-S-2	桑園とかんがい	農林水産省蚕糸園芸局	蚕糸の光編集部	S44. 3
847	636-S-2	栽桑学 基礎と応用	南澤吉三郎	鳴鳳社出版	S51. 10
848	636. 2-S	第十回 産繭桑苗品評会	甘楽富岡養蚕農協同組合連合会		S39. 2
849	636. 3-K	桑の古条マルチングさし木法 理論と実際	岩手県蚕業試験場		S49. 3
850	636. 3-M	蜜植早成桑園指導の手引	農林省蚕糸園芸局	日本蚕糸新聞社	S55. 3
851	636. 4-G	群馬縣桑園土壌調査	群馬県蚕業試験場		S36. 1
852	636. 4-S	桑園の土壌診断と改良の手引		日本蚕糸新聞社	S59. 11
853	636. 4-S	桑園施肥改善指導の手引	農林水産省蚕糸園芸局	日本蚕糸新聞社	S45. 3
854	636. 6-K	図説 桑のマルチングさし木法 理論と実際	岩手県蚕業試験場		S39. 3
855	636. 7-G	桑園の生態と気象災害の手引	農林水産省蚕糸園芸局	日本蚕糸新聞社	S48. 3
856	636. 7-S	桑病害虫防除指導の手引	農林水産省蚕糸園芸局	日本蚕糸新聞社	S46. 3
857	636. 7-S	蚕桑害虫論	青木清		S45
858	636. 7-S-1	蠶桑気象	鈴木親抵		S23
859	636. 7-S-2	蠶桑気象	鈴木親抵		S23
860	636. 9-D	大規模経営体に対応する桑園の省力管理・収穫技術体系の確立	埼玉県蚕業試験場		H 9. 9
861	636. 9-M	密植速成桑園指導の手引	日本蚕糸新聞社		S55. 3
862	636. 9-S	桑園の造成	農林水産省蚕糸園芸局	蚕糸の光編集部	S43. 3
863	637-K	高密度上蔭装置「マウトピア」について	群馬県蚕業試験場/全国養蚕協同組合連合会/日本養蚕振興会		昭和
864	637-S	蚕室建築に及ぼした養蚕指導書の影響	田島豊穂		S58. 3
865	637-S	蚕具価格表	東陽化成品株式会社		S61. 2
866	637-S-1	蚕室・蚕具 関係資料パンフレット①	—		昭和
867	637-S-2	蚕室・蚕具 関係資料パンフレット②	—		昭和
868	637-T	東亜蚕糸商報 (蚕具)	東亜蚕糸商会		S50. 2
869	638. 2-G	業務報告 (昭和63年度~平成7年度)	群馬県繭検定所		H 1~H 7
870	638. 2-G	業務報告 (平成9年度~)	群馬県繭糸技術センター		H 9~
871	638-G	群馬県における蚕繭害虫の被害実地調査について	群馬県繭検定所		S49. 3
872	638-K	「カオパル」による製糸原料繭被害の実態調査について	群馬県繭検定所		S49
873	638-K	検定供用繭抽出必携	山梨県農政部蚕糸課		
874	638-K	かぐやこの繭。「小石丸」展	小石丸糸の会/菅田屋源兵衛		H14. 6
875	638-K	乾繭資料	日本乾燥機株式会社		昭和
876	638-K	検定供用繭抽出業務の手引き	群馬県検定供用繭抽出業務推進協議会		H 6. 4
877	638-K	乾繭取引のすべて		東京商品新聞社	S51. 9
878	638-K-2	検定供用繭抽出業務の手引き	群馬県検定供用繭抽出業務推進協議会		H 6. 4
879	638-M	昭和38年度 繭検定成績	群馬県繭検定所		S38
880	638-M	昭和39年度 繭検定成績	群馬県繭検定所		S39
881	638-M	昭和41年度 繭検定成績	群馬県繭検定所		S41
882	638-M	昭和44年度 繭検定成績	群馬県繭検定所		S44
883	638-M	昭和46年度 繭検定成績	群馬県繭検定所		S46
884	638-M	昭和48年度 繭検定成績	群馬県繭検定所		S48
885	638-M	昭和49年度 繭検定成績	群馬県繭検定所		S49
886	638-M	昭和50年度 繭検定成績	群馬県繭検定所		S50
887	638-M	昭和52年度 繭検定成績	群馬県繭検定所		S52
888	638-M	昭和53年度 繭検定成績	群馬県繭検定所		S53
889	638-M	昭和55年度 繭検定成績	群馬県繭検定所		S55
890	638-M	昭和56年度 繭検定成績	群馬県繭検定所		S56
891	638-M	昭和57年度 繭検定成績	群馬県繭検定所		S57
892	638-M	昭和61年度 繭検定成績	群馬県繭検定所		S61
893	638-M	平成元年度 繭検定成績	群馬県繭検定所		H 1
894	638-M	繭検定の解説	大日本蚕糸会/繭検定所運営協議会		S38. 3
895	638-M	「繭乾燥機」の実体について	日本乾燥機株式会社		S40年代
896	638-M	繭 関係資料パンフレット	—		昭和
897	638-M	繭の解じょについて	清水 正徳		
898	638-M	前橋乾繭取引所 30年史	前橋乾繭取引所		1983. 2
899	638-M-1	繭検定50年のあゆみ	群馬県繭検定所		S63. 3
900	638-M-2	繭検定50年のあゆみ	群馬県繭検定所		S63. 3
901	638-M-3	繭検定50年のあゆみ	群馬県繭検定所		S63. 3
902	638-N	熱風乾繭機に関する理論及参考資料	小松豊作		S29
903	638-N	熱風式乾繭機の理論〔附録〕	日本乾燥機株式会社		S30年代
904	638-S	蚕繭論	水野辰五郎	明文堂	S 7. 5
905	638-Y-1	群馬県繭検定所 要覧	群馬県繭検定所		
906	638-Y-2	群馬県繭検定所 要覧	群馬県繭検定所		
907	638-Y-3	群馬県繭検定所 要覧	群馬県繭検定所		
908	639-G	群馬県製糸技術センター報告 (第6号~第16号)	群馬県製糸技術センター		S50. 3~S60. 3
909	639-H	ハイブリットシルクの基本戦略	二瓶博	創造書房	S63. 10
910	639-K	生糸日記 1968 (昭和43年)	日本生糸販売農協同組合連合会		S41. 12

仕様別添3

■日本絹の里 収蔵図書目録(蚕糸関係図書)

	分類番号	書名	著(編)者/発行所	出版社	出版年月
911	639-K	生糸日記 1969 (昭和44年)	日本生糸販売農業協同組合連合会		S42. 12
912	639-K	生糸日記 1970 (昭和45年)	日本生糸販売農業協同組合連合会		S44. 12
913	639-K	生糸日記 1971 (昭和46年)	日本生糸販売農業協同組合連合会		S45. 12
914	639-K	生糸日記 1972 (昭和47年)	日本生糸販売農業協同組合連合会		S46. 12
915	639-K	生糸日記 1973 (昭和48年)	日本生糸販売農業協同組合連合会		S47. 12
916	639-K	生糸日記 1974 (昭和49年)	日本生糸販売農業協同組合連合会		S48. 12
917	639-K	生糸日記 1975 (昭和50年)	日本生糸販売農業協同組合連合会		S49. 12
918	639-K	生糸日記 1976 (昭和51年)	日本生糸販売農業協同組合連合会		S50. 12
919	639-K	生糸日記 1977 (昭和52年)	日本生糸販売農業協同組合連合会		S51. 12
920	639-K	生糸日記 1978 (昭和53年)	日本生糸販売農業協同組合連合会		S52. 12
921	639-K	生糸日記 1979 (昭和54年)	日本生糸販売農業協同組合連合会		S53. 12
922	639-K	生糸日記 1980 (昭和55年)	日本生糸販売農業協同組合連合会		S54. 12
923	639-K	生糸日記 1981 (昭和56年)	日本生糸販売農業協同組合連合会		S55. 12
924	639-K	生糸日記 1982 (昭和57年)	日本生糸販売農業協同組合連合会		S56. 12
925	639-K	生糸日記 1983 (昭和58年)	日本生糸販売農業協同組合連合会		S57. 12
926	639-K	生糸日記 1984 (昭和59年)	日本生糸販売農業協同組合連合会		S58. 12
927	639-K	生糸日記 1985 (昭和60年)	日本生糸販売農業協同組合連合会		S59. 12
928	639-K	生糸日記 1986 (昭和61年)	日本生糸販売農業協同組合連合会		S60. 12
929	639-K	生糸日記 1987 (昭和62年)	日本生糸販売農業協同組合連合会		S61. 12
930	639-K	生糸日記 1988 (昭和63年)	日本生糸販売農業協同組合連合会		S62. 12
931	639-K	生糸日記 1988 (昭和64年)	日本生糸販売農業協同組合連合会		S63. 12
932	639-K	生糸日記 1990 (平成2年)	日本生糸販売農業協同組合連合会		H 1. 12
933	639-K	生糸日記 1991 (平成3年)	日本生糸販売農業協同組合連合会		H 2. 12
934	639-K	生糸日記 1992 (平成4年)	日本生糸販売農業協同組合連合会		H 3. 12
935	639-K	生糸日記 1993 (平成5年)	日本生糸販売農業協同組合連合会		H 4. 12
936	639-K	生糸日記 1994 (平成6年)	日本生糸販売農業協同組合連合会		H 5. 12
937	639-K	生糸日記 1995 (平成7年)	日本生糸販売農業協同組合連合会		H 6. 12
938	639-K	生糸日記 1996 (平成8年)	日本生糸販売農業協同組合連合会		H 7. 12
939	639-K	生糸日記 1997 (平成9年)	日本生糸販売農業協同組合連合会		H 8. 12
940	639-K	生糸日記 1998 (平成10年)	日本生糸販売農業協同組合連合会		H 9. 15
941	639-N	日本蠶絲概論 製糸編	井上 柳梧	羽田書店	S24. 8
942	639-S	製糸技術研究室 研究報告(第1号~第5号)	群馬県蠶検定所		S60~H 1
943	639. 2-S	製糸原料の立場からみた蚕品種	古和田敬治		
944	639. 2-S	製糸の立場からみた解舒	若林 宏一		
945	639. 4-S	最新生糸検査論	沖藤治/大塚重蔵		S 2. 8
946	639. 5-K	製糸技術の保存事業シリーズNO.1 片倉K8型自動繰糸機	製糸絹研究会		H13. 3
947	639. 5-K	製糸技術の保存事業シリーズNO.2 恵南CEB型自動製糸機	日本シルク学会		H14. 3
948	639. 5-S	製糸技術の保存事業シリーズNO.3 ニッサンHR-3型自動繰糸機	日本シルク学会		H15. 3
949	639. 5-S	製糸技術の保存事業シリーズNO.4 製糸工場における機械式の変遷—松岡株式会社の場合—	日本シルク学会		H14. 3
950	639. 5-S	製糸技術の保存事業シリーズNO.5 グンゼ式自動繰糸機	日本シルク学会		H16. 3
951	639. 5-S	製糸技術の保存事業シリーズNO.6 製糸工場における機械式の変遷	日本シルク学会		H17. 3
952	639. 5-S	製糸技術の保存事業シリーズNO.7 乾繭機(繭乾燥機)の歩み	日本シルク学会		H17. 3
953	639. 5-S	製糸用水高度活用実証事業報告書	群馬県製糸技術センター		S55. 3
954	639. 5-T	たま10型自動繰糸機	富士精密工業株式会社		昭和
955	639. 5-T	たま10型自動繰糸機の概要	富士精密工業株式会社		S31
956	639. 6-K	神戸生糸取引所 資料編	神戸生糸取引所		S 9. 11
957	639. 7-S	ゆめを食べる 絹の再発見	平林潔	高輪出版社	H 8. 11
958	639. 9-K	蚕のフンで絹の肌 あっ!シミが消えた!	坂梨秀子	リヨン社	H 4
959	675. 2-H	変革期を生き抜く力 マーケティングセンス	高見俊一	織研新聞社	H11
960	676. 43-S	図説 商品取引資料集大成(乾繭・生糸編)	商品研究所		S50. 6
961	632-S	蚕糸業構造改革特別対策事業報告書	社団法人日本絹業協会		H18. 2
962	632-S	蚕糸業構造改革特別対策事業報告書	社団法人日本絹業協会		H18. 2
963	630-Y	養蚕・製糸・織物など歴史遺産を生かした「シルクカントリー群馬」の地域再構想調査報告書	国土交通省住宅局		H18. 3
964	630-K	蚕とともにあゆむ一埼玉県蚕糸業の半世紀	埼玉県蚕糸業史編纂委員会		H18
965	630-W-1	我輩は蚕である	田島弥太郎		H12. 10
966	630-W-2	我輩は蚕である	田島弥太郎		H12. 10
967	630. 1-S	蚕書研究	井上善治郎		H18. 10
968	630-V	VIAGGIO NELL' INTERNO DEL GIAPPONE 日本国内旅行	チェーザレ・プレジャーニ		H18
969	630-A	第7回特別展「養蚕書と出版文化~養蚕文化はどう伝わったのか~」	養蚕と出版文化研究会		H16. 11
970	630-I	飯田コレクション 養蚕書関連資料リスト(2004)	養蚕と出版文化研究会		H16. 3
971	630-I-2	飯田コレクション 養蚕書関連資料リスト(2005)	養蚕と出版文化研究会		H17. 3
972	632-S	一蚕糸業史—蚕糸王国日本と神奈川の顛末	小泉 勝夫		H18. 12
973	630-K	消えゆく養蚕用語	シルク博物館		H16. 3. 31
974	630-S	シルク博物館資料集2 港・横浜・絹の街	シルク博物館		H19. 3. 31
975	630-S	シルク博物館資料集3 蚕糸関係年表集	シルク博物館		H19. 3. 31
976	630-S	シルク博物館資料集4 シルクの豆知識	シルク博物館		H19. 3. 31
977	639-K	「昆虫テクノロジー研究」に関する調査報告書—主にカイコの利用を中心として—	社団法人農林水産先端技術産業振興センター		H19. 3
978	639-S	製糸夏期大学60回記念誌—第60回記念製糸夏期大学—教材	(株) 農業生物資源研究所 製糸技術研究会		H19. 7. 26
979	630-Y	平成19年度 蚕糸業構造改革特別対策事業報告書	社団法人日本絹業協会		H20. 2. 22

仕様別添3

■日本絹の里 収蔵図書目録 (蚕糸関係図書)

	分類番号	書名	著(編)者/発行所	出版社	出版年月
980	632-Y	横浜生糸検査所六十年史	農政省横浜生糸検査所		S34. 3. 31
981	632-Y	横浜生糸検査所八十年史	横浜生糸検査所		S52. 3. 31
982	632-Y	横浜生糸検査百年史	横浜農林水産消費技術センター		H10. 3. 25
983	632-K	神戸生糸検査所史	神戸農林規格検査所		S57. 3. 27
984	630-S-1	蚕糸絹業の基礎知識	(財)全国蚕業技術員養成研修基金協会		H20. 2
985	630-S-2	蚕糸絹業の基礎知識	(財)全国蚕業技術員養成研修基金協会		H20. 3
986	632-S	製糸労働者の歴史		岩波書店	S30. 3. 25
987	632-K	宮中ご養蚕の錦絵と島村	町田睦		H20
988	069.10-0	シルクレポートNO. 1	(財)大日本蚕糸会		H20. 6. 25
989	069.11-0	シルクレポートNO. 3	(財)大日本蚕糸会		H20. 11. 1
990	069.12-0	シルクレポートNO. 4	(財)大日本蚕糸会		H21. 1. 1
991	069.13-0	ミヅと横浜、蚕が結んだ幕末時代の日伊物語	山田康次	(株)パレード	H21. 1. 2
992	069.18-0	シルクレポートNO. 2	(財)大日本蚕糸会		H20. 9. 1
993	069.19-0	シルクレポートNO. 5	(財)大日本蚕糸会		H20. 3. 1
994	069.18-0	シルクレポートNO. 2	(財)大日本蚕糸会		H20. 9. 1
995	069.19-0	シルクレポートNO. 5	(財)大日本蚕糸会		H20. 3. 1
996	069.24-0	大日本蚕糸会研究報告第56号	大日本蚕糸会		H20. 12. 30
997	069.25-0	シルクシンポジウム報告書	日本シルク学会		H21. 3. 6
998	051.1-S	財団法人シルクセンター国際貿易観光会館50年のあゆみ	財団法人シルクセンター国際貿易観光会館		H21. 3. 12
999	051.1-G	平成19年度群馬県蚕糸技術センター年報	群馬県蚕糸技術センター		H21. 12
1000	051.1-0	岡谷蚕糸博物館紀要第13号	岡谷蚕糸博物館		H21. 3. 10
1001	051.1-T	東京農工大学工学部附属繊維博物館年報第6号 平成19年度	東京農工大学工学部附属繊維博物館		H21. 2. 25
1002	051.1-S	シルクレポートNo. 6	(財)大日本蚕糸会		H21. 5. 1
1003	630-G	群馬の養蚕時蔵風穴群概要調査報告書「荒船風穴・柳屋風穴」	下仁田町教育委員会・中之条町教育委員会		H21. 3. 25
1004	040-K	(財)大日本蚕糸会 蚕糸文化叢書№4「絹の郷シンポジウム&現地見学会」報告書			H21. 5
1005	040-K	(財)大日本蚕糸会 蚕糸文化叢書№7「絹の郷シンポジウム&現地見学会」報告書			H21. 5
1006	051.1-S	シルクレポートNo.7	(財)大日本蚕糸会		H21. 7. 1
1007	051.1-S	シルクレポートNo.8	(財)大日本蚕糸会		H21. 9. 1
1008	051.1-S	シルクレポートNo.9	(財)大日本蚕糸会		H21. 11. 1
1009	040-Z	第7回東京ゆり展特別企画「蚕糸・絹文化のソボゾム“今だからこそ伝えよう蚕糸・絹の文化を”」報告書	多摩シルクライフ21研究会		H21. 11. 30
1010	632-K	宮中養蚕日記	田島 民	ドメス出版	H21. 7. 17
1011	051.1-S	シルクレポートNo.10	(財)大日本蚕糸会		H22. 1. 1
1012	051.1-D	大日本s何士会研究報告 第57号	(財)大日本蚕糸会		H21. 12. 30
1013	051.1-G	平成20年度群馬県蚕糸技術センター年報	群馬県蚕糸技術センター		H21. 12
1014	633.1-S	サナギから蛾へ	石崎宏矩	名古屋大学出版会	H18. 10. 10
1015	632-K	近代養蚕業の発展と組合製糸	平野 優	東京大学出版会	H2. 2. 6
1016	631.7-N	日本蚕糸業の発達とその基盤	荒木幹雄	ミネルヴァ書房	H8. 3. 30
1017	051.1-S	シルクレポートNo. 11	(財)大日本蚕糸会		H22. 3. 1
1018	051.1-T	東京農工大学科学博物館年報第7号	東京農工大学科学博物館		H22. 2. 6
1019	069.9-A	藍田正雄の江戸小紋 極小美の世界	高崎市タワー美術館		H22. 1
1020	040-T	天皇陛下御在位20周年慶祝行事蚕糸絹文化のソボゾム地域を支える蚕糸絹文化	(財)大日本蚕糸会		H22. 3. 15
1021	051.1-0	岡谷蚕糸博物館 紀要14号	岡谷蚕糸博物館		H22. 3. 19
1022	069.9-M	春季企画展「萌えたて桑の葉 - 東京高等蚕糸学校と西ヶ原」	北区飛鳥山博物館		H22. 3. 25
1023	630.1-Y	養蚕	(財)大日本蚕糸会 蚕業技術研究所		H22. 3. 1
1024	051.1-S	シルクレポートNo. 12	(財)大日本蚕糸会		H22. 5. 11
1025	040-K	シルクカントリー-群馬2010国際ソボゾム/シルクカントリー-IN伊勢崎	群馬県企画部世界遺産推進課		H22. 3
1026	051.1-S	シルクレポート No. 13	(財)大日本蚕糸会		H22. 7. 1
1027	051.1-N	日本絹の里紀要10号	群馬県立日本絹の里		H20. 3. 31
1028	051.1-N	日本絹の里紀要11号	群馬県立日本絹の里		H21. 3. 31
1029	051.1-N	日本絹の里紀要12号	群馬県立日本絹の里		H22. 3. 31
1030	383.91-G	群馬の養蚕民家	町田 睦		H22. 8. 1
1031	051.1-S	シルクレポートNo. 14	(財)大日本蚕糸会		H22. 9. 1
1032	632-T	「群馬文化」第30号平成22年7月号 千木良家文書「明治四年末九月蚕種外国輸出控」について	温井 真一		H22. 7
1033	069.9-S	第34回特別展「さいたまの製糸」	さいたま市立博物館		H22. 10. 2
1034	051.1-S	シルクレポートNo. 15	(財)大日本蚕糸会		H22. 11. 1
1035	608-S	シルクカントリー-双書五 私のシルクカントリー (上)		上毛新聞社	H22. 7. 31
1036	608-S	シルクカントリー-双書六 私のシルクカントリー (下)		上毛新聞社	H22. 7. 31
1037	069.9-K	第23回特別展「2010まゆクラフト作品展」	駒ヶ根シルクミュージアム		2010/4/26~
1038	069.9-K	第24回特別展「期待される21世紀の国産シルク」	駒ヶ根シルクミュージアム		2010/8/1~
1039	069.9-K	第25回特別展「現代手織クラフト工芸展」	駒ヶ根シルクミュージアム		2010/10/8~
1040	630-D	(独) 農業生物資源研究所生活資料開発ユニット (岡谷蚕試) 63年のあゆみ	(独) 農業生物資源研究所		H22. 12. 10
1041	040-S	シルクカントリー-in下仁田	群馬県企画部世界遺産推進課		H22. 9
1042	051.1-S	シルクレポートNo. 16	(財)大日本蚕糸会		H23. 1. 1
1043	069.9-K	駒ヶ根シルクミュージアム 常設展示図録	駒ヶ根シルクミュージアム		H21. 7
1044	630-H	記念誌「藩営前橋製糸所跡の碑」	藩営前橋製糸所跡の碑建立委員会		H22. 12
1045	630-M	紅葉山御養蚕所御養蚕実録 平成8年~平成18年	佐藤好祐		H22. 12
1046	051.1-S	シルクレポートNo. 17	(財)大日本蚕糸会		H23. 3. 1
1047	632-I	糸の街 岡谷	嶋崎昭典		H23. 3. 8
1048	630-H	記念誌「藩営前橋製糸所跡の碑」	藩営前橋製糸所跡の碑建立委員会	藩営前橋製糸所跡の碑建立委員会	H22. 12
1049	630-M	紅葉山御養蚕所御養蚕実録 平成8年~平成18年	佐藤好祐	佐藤好祐	H22. 12

仕様別添3

■日本絹の里 収蔵図書目録(蚕糸関係図書)

分類番号	書名	著(編)者/発行所	出版社	出版年月
1050	051.1-S シルクレポート No.17	(財)大日本蚕糸会	(財)大日本蚕糸会	H23.3.1
1051	632-I 糸の街 岡谷	嶋崎 昭典		H23.3.8
1052	051.1-G 平成21年度群馬県蚕糸技術センター年報	群馬県蚕糸技術センター		H22.3
1053	051.1-D 大日本蚕糸会研究報告第58号	(財)大日本蚕糸会		H22.12.31
1054	632-J-3 上州島村シルクロード-蚕種づくりの人びと-	橋本由子	(株)銀の鈴社	H21.7.1
1055	632-T 多野藤岡地域蚕糸系指導者 顕彰碑文等に関する史料とりまとめ書	高山社を考える会		H23.1.27
1056	051.1-S シルクレポートNo.18	(財)大日本蚕糸会		H23.5.1
1057	富岡製糸場総合センター報告書「日本の養蚕に関するイギリス公使館書記官アダムズによる報告書」	富岡市教育委員会		H23.3.31
1058	632-G 群馬県の蚕糸業と組合製糸の発展-歴史的展開と確立製糸農業協同組合-	脇村春夫		H22.6.1
1059	群馬の絹遺産200	町田 睦		H23.6.1
1060	051.1-G シルクレポート No.19	(財)大日本蚕糸会		H23.7.1
1061	080-H ひつじ研究叢書(言語編)第75巻 養蚕産業の文化言語学的研究	新井小夜子	ひつじ書房	H22.11.8
1062	040-K 絹の郷ソノゾム-絹産業遺産群の価値と蚕糸業の存続に向けて-	絹の郷ソノゾム実行委員会		H23.7.22
1063	051.1-S シルクレポート No.20	(財)大日本蚕糸会		H23.9.1
1064	632-S 自主研究レポート「震災懲怨(怒)之碑」		町田睦	H23.9
1065	051.1-S シルクレポートNo.21	(財)大日本蚕糸会		H23.11.1
1066	群馬県蚕糸技術センター年報(平成22年度)	群馬県蚕糸技術センター		H23/10
1067	608-S シルクカントリー双書8富岡製糸場事典		上毛新聞社	H23.11.15
1068	632-K 聞きとりふるさと岡谷の蚕糸業	ふるさととの製糸を考える会		H23.11.1
1069	051.1-S シルクレポートNo.22	(財)大日本蚕糸会		H24.1.1
1070	040-S 世界遺産大学・技と美 日本の絹展・世界遺産劇場	富岡製糸場世界遺産大学等実行委員会		H23.10
1071	051.1-S シルクレポートNo.23	(財)大日本蚕糸会		H24.3
1072	639.1-S シルクへの招待	小松計一	(株)サイエンス	H19.11.28
1073	051.1-D 大日本蚕糸会研究報告第59号	(財)大日本蚕糸会		H23.12.31
1074	639.3-S 煮繭技術-よい糸づくりのために-	製糸技術研(財)大日本蚕糸会製糸科学研究所		H24.3.15
1075	061-S 蚕糸技術研究所12年の歩み	(財)大日本蚕糸会 蚕糸技術研究所		H24.1.1
1076	051.1-T 平成23年度 富岡製糸場総合研究センター報告書	富岡製糸場		H24.3.30
1077	051.1-S シルクレポートNo.24	(財)大日本蚕糸会		H24.5.1
1078	040-S ソノゾムin富岡製糸場	群馬県企画部世界遺産推進課		H24.3
1079	051.1-G シルクレポートNo.25	(財)大日本蚕糸会		H24.7.1
1080	051.1-S シルクレポートNo.26	(財)大日本蚕糸会		H24.9.1
1081	060-D 大日本蚕糸会創立百二十周年記念誌	(財)大日本蚕糸会		H24.10
1082	630-S 蚕糸絹業用語集	(財)大日本蚕糸会		H24.10
1083	051.1-S シルクレポートNo.27	(財)大日本蚕糸会		H24.11.1
1084	051.1-S シルクレポートNo.28	(財)大日本蚕糸会		H25.1.1
1085	060-D 大日本蚕糸会創立百二十周年記念誌	(財)大日本蚕糸会		H24.10
1086	051.1-G 平成22年度 群馬県蚕糸技術センター年報	群馬県蚕糸技術センター		H24.12
1087	051.1-S シルクレポートNo.29	(財)大日本蚕糸会		H25.3.1
1088	630-D 大日本蚕糸会 研究報告	(財)大日本蚕糸会		H24.12.31
1089	630-D 繭糸技術 -よい糸づくりのために-	財団法人 大日本蚕糸会		H25.3.15
1090	586.42-T シルクカントリー 群馬の建造物史	村田教一		H21.8.10
1091	069.9-K 開港とシルク貿易 蚕糸・絹業の近現代	小泉勝男		H25.5.3
1092	586.42-T 富岡製糸場創業140周年記念	富岡製糸場創業140周年記念実行委員会		H24.12.1
1093	069.9-K 2013まゆクラフト作品展	駒ヶ根シルクミュージアム		H25.4.25
1094	051.1-T 平成24年度富岡製糸場総合研究センター報告書	富岡製糸場		H25.3.29
1095	051.1-S シルクレポート No.30	財団法人 大日本蚕糸会		H25.5.1
1096	586.42-M 緑蔭精糸社の歴史	関口覚		H25.3.27
1097	709-S 史跡田島弥平旧宅保存管理計画	伊勢崎市教育委員会		H24.12.28
1098	040-S シルクカントリー in藤岡	シルクカントリーin藤岡協議会		H25.3.1
1099	586.4-K 絹I	伊藤智夫		H4.6.1
1100	586.4-K 絹II	伊藤智夫		H4.6.1
1101	586.4-S 製糸技術講座	大日本蚕糸会		S39.12.1
1102	586.42-S 世界の蚕糸絹業 1973年版	日本蚕糸事業団		S49.3.30
1103	486.8-Y 家産および野蚕の人工飼料育	福田紀文		S62.8.1
1104	586.42-J 情報化社会と製糸技術	日本製糸技術経営指導協会		H8.3.15
1105	586.4-S 新図解蚕業読本	全養連・蚕糸の光		S57.9.10
1106	586.43-Y ユーザーの好む生糸を作るために	日本製糸技術経営指導協会		H8.3.15
1107	586.47-W わかりやすい絹の科学	間和夫		H2.3.11
1108	051.1-S シルクレポート No.31	大日本蚕糸会		H25.6.15
1109	069.9-K 第33回特別展 信州繭	駒ヶ根シルクミュージアム		H25.3.29
1110	051.1-S シルクレポート No.32	大日本蚕糸会		H25.9.1
1111	631.6-T 東京農工大学工学部小金井キャンパス120年史	東京農工大学工学部史料編集委員会		H17.3.31
1112	069.9-N 近代シルク物語 日本と那須野が原を支えた蚕	那須塩原市那須野が原博物館		H25.10.5
1113	051.1-S シルクレポート No.33	大日本蚕糸会		H25.11.1
1114	051.1-S シルクシンポジウム2013 絹の未来への新たな風 報告書	日本シルク学会		H25.7.31
1115	051.1-A 荒船風穴蚕種貯蔵所跡調査報告書2	下仁田町教育委員会		H25.3.29
1116	051.1-N 日本絹の里紀要13号/2010	群馬県立日本絹の里		H23.3.31
1117	051.1-N 日本絹の里紀要14号/2011	群馬県立日本絹の里		H24.3.31
1118	051.1-N 日本絹の里紀要15号/2012	群馬県立日本絹の里		H25.3.31
1119	051.1-G 平成24年度 群馬県蚕糸技術センター年報	群馬県蚕糸技術センター		H25.9.1
1120	051.1-S シルクレポート No.34	大日本蚕糸会		H26.1.1
1121	051.1-S シルク博物館平成24年度年報	シルク博物館		H25.11.7

仕様別添3

■日本絹の里 収蔵図書目録 (蚕糸関係図書)

	分類番号	書名	著(編)者/発行所	出版社	出版年月
1122	069.9-E	Exposition KAIKO 蚕 — 皇室のご養蚕と古代製・日仏絹の交流	宮内庁		H26.2.19
1123	051.1-D	大日本蚕糸会研究報告 第61号	大日本蚕糸会		H25.12.31
1124	051.1-S	シルクレポート No.35	大日本蚕糸会		H26.3.1
1125	058.4-S	『山添喜三郎の生涯と業績』	よみがえれ!新町紡績所の会		H26.1.1
1126	058.4-Y	『佐々木長厚の生涯と業績』	よみがえれ!新町紡績所の会		H26.1.1
1127	630-S	絹の国を創った人々	志村和次郎		H26.7.5
1128	051.1-S	シルクレポート NO.37	大日本蚕糸会		H26.7.1
1129	069-T	世界遺産 富岡製糸場のすべて	宝島社		H26.8.5
1130	630-Y	大研究 カイコ図鑑	横山岳		H26.7.15
1131	069-T	第9回東京シルク展報告	多摩シルクライフ21研究会		H26.3.31
1132	069-T	第9回東京シルク展シンポジウム「蚕糸絹文化の再生と展望」	多摩シルクライフ21研究会		H26.3.31
1133	069-M	まゆクラフト	駒ヶ根シルクミュージアム 桑の突の会		H26.4.1
1134	069-I	いってみよう!富岡製糸場と絹産業遺産群	群馬県企画部世界遺産推進課		H26.3.31
1135	069-K	第35回特別展 2014まゆクラフト作品展	駒ヶ根シルクミュージアム		H26.4.17
1136	069-S	セリシンと製糸・精練技術 一よい糸づくりのために-	大日本蚕糸会 蚕糸科学研究所		H26.3.15
1137	051.1-S	シルクレポート NO.36	大日本蚕糸会		H26.5.1
1138	051.1-T	平成25年度富岡製糸場総合研究センター報告書	富岡市		H26.3.28
1139	069-G	日本絹の里 世界文化遺産関連特別展 海を渡ったシルクとオールドノリタケ -対米輸出の軌跡-	群馬県立日本絹の里		H26.3.31
1140	051.1-G	平成25年度業務報告	群馬県繊維工業試験場		H26.5.1
1141	586.41-M	荻塚直次郎翁ゆかりの遺産	町田 睦		H26.3.15
1142	586.42-M	荻塚直次郎製糸場	町田 睦		H26.1.5
1143	587.7-S	“思い出すまに”	清水 永徳		H16.10.30
1144	069-J	まるごとわかる 世界遺産「富岡製糸場と絹産業遺産群」建築ガイド	富岡製糸場世界遺産解説委員会・編 (上毛新聞社)		H26.8.6
1145	069-K	第37回特別展 手づくりの匠の技 結城紬	駒ヶ根シルクミュージアム		H26.7.17
1146	069-G	第11回企画展 イモムシ・ケムシ展	群馬県立ぐんま昆虫の森		H26.7.12
1147	051.1-S	シルクレポート NO.38	大日本蚕糸会		H26.9.1
1148	069-J	絹の物語ついで シルクカントリー群馬キャンペーンの軌跡	上毛新聞社		H26.10.3
1149	069-K	第37回特別展 第7回現代手織物クラフト公募展 図録	駒ヶ根シルクミュージアム		H26.10.9
1150	069-J	群馬のまち歩きガイド しるくたび	上毛新聞社		H26.10.20
1151	069-T	上野三碑と揖取素彦	多胡碑記念館		H26.11.1
1152	069-T	世界文化遺産 富岡製糸場	東京書籍編集部		H26.11.4
1153	586.42-M	荻塚直次郎と荻塚製糸場の建築遺構	町田睦		H26.11.1
1154	040-S	シルクカントリーinぐんま	シルクカントリーぐんま連絡協議会		H26.3.31
1155	479.575+-E	日本桑樹栽培論	遠藤保太郎・樋口琢磨 共著		S5.4.10
1156	479.575+-E	桑樹病理学	遠藤保太郎		S4.4.10
1157	634.9-I	蚕種学概要	石井彌平		S3.11.10
1158	634-N	産卵胚子発育図説	長野県蚕業試験場		S3.7.20
1159	631.7-B	蚕糸業の経済的分析	馬場啓之助		S25.2.15
1160	611.7-H	農業経営学	橋本傳左衛門		S30.4.20
1161	051.1-G	平成25年度群馬県蚕糸技術センター年報	群馬県蚕糸技術センター		H26.11.1
1162	069-T	糸で織りなす極上の美 荒木千恵子展 図録	筑波銀行		H26.10.13
1163	289-F	ふじおかから世界へ 養蚕教育の父 高山長五郎の生涯	藤岡市		
1164	753.8-S	日本伝統紋りの技	紫紅社		H11.7.5
1165	069-N	日産三鷹の思い出	日産織友会		H26.9.27
1166	051.1-S	シルクレポート NO.40	大日本蚕糸会		H27.1.1
1167	069-I	太織から伊勢崎銘仙へ	伊勢崎市赤堀歴史民俗資料館		H23.1.12
1168	069-I	伊勢崎織物資料目録	伊勢崎織物協同組合		H12.3.31
1169	040-S	シルクカントリーin富岡	シルクカントリー群馬プロジェクト実行委員会		H26.10.1
1170	069-A	碓氷社-安中市の蚕糸業の過去と現在-	安中市学習の森 ふるさと学習館		H26.11.7
1171	069-S	カイコの神さま	渋川市北橋歴史博物館		H27.2.18
1172	069-G	群馬県繊維産業リソース調査報告	群馬県繊維工業試験場		H27.2.1
1173	051.1-S	シルクレポート NO.41	大日本蚕糸会		H27.3.1
1174	630-D	大日本蚕糸会 研究報告 第62号	大日本蚕糸会		H26.12.31
1175	069-G	群馬文化	群馬県地域文化研究協議会		H27.1.31

