（備考-2）参考図面（社会資本総合整備計画　広域連携事業）

計画の名称	10　群馬・長野における豊かな環境を活かした多様な広域周遊観光計画		
計画の期間	平成30年度　～　平成34年度　（5年間）	交付対象	群馬県（長野県と連携）

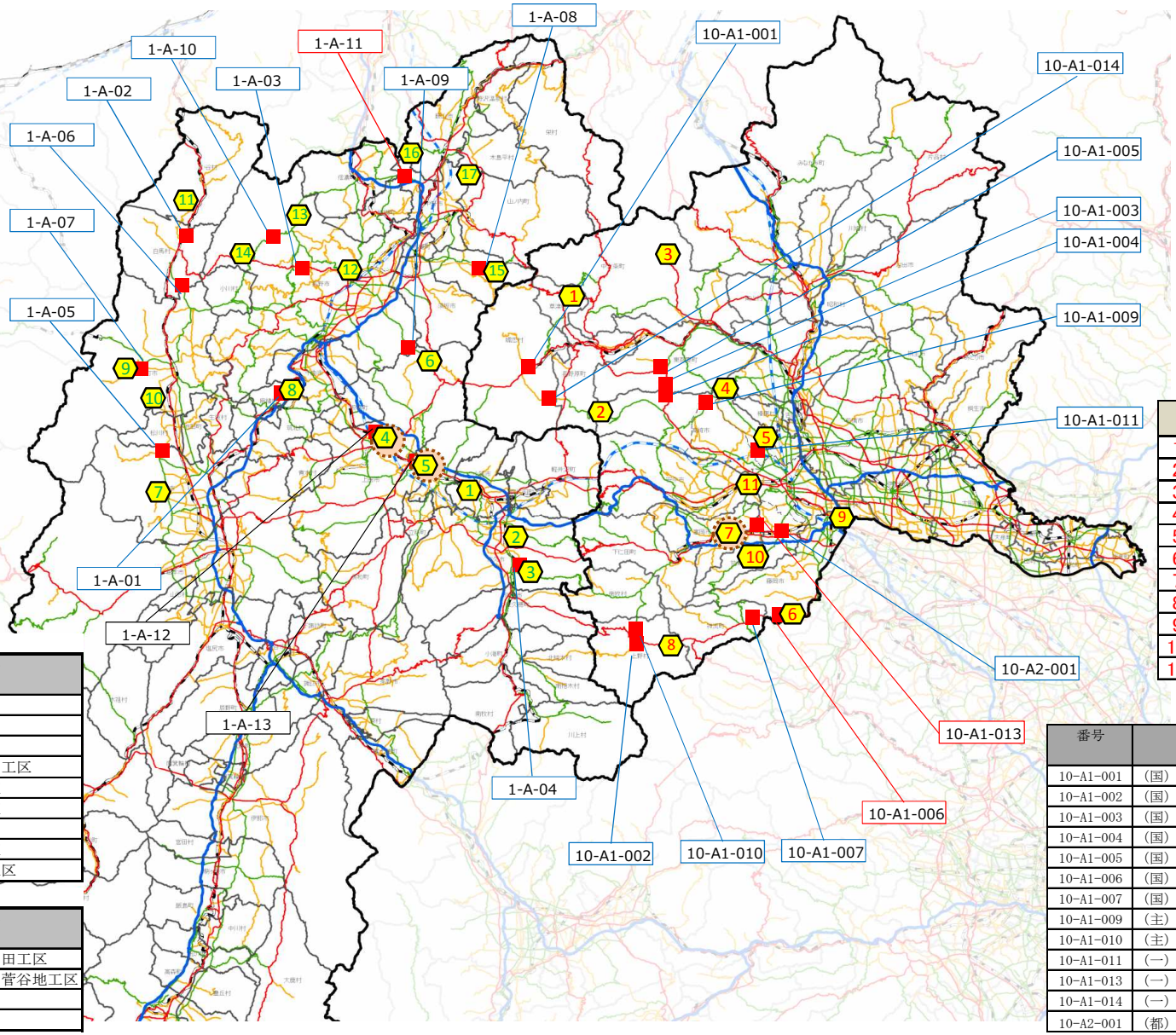

要素事業凡例

- 10-A○-○○○　バイパス整備
- 10-A○-○○○　現道拡幅
- 10-A○-○○○　河川改修

- 要素事業
- 拠点施設
- 重点地区

長野県（通常）

	拠点施設名
1	懐古園
2	駒場公園
3	龍岡城
6	菅平高原スキー場
7	アルプスあづみの公園（堀金・穂高地区）
8	聖高原スキー場
9	大町ダム情報館
10	アルプスあづみの公園（大町・松川地区）
11	白馬コルチナスキー場
12	善光寺
14	鬼無里ふるさと資料館
16	斑尾高原スキー場
17	木島平スキー場

長野県（重点）

	拠点施設名
4	上田城
5	海野宿
13	戸隠スキー場
15	奥山田温泉

	拠点施設名
1	草津温泉
2	浅間牧場
3	四万温泉
4	県立榛名公園ビジターセンター
5	鳴沢湖釣場
6	神流湖自然活用管理センター
7	富岡製糸場
8	川和自然公園
9	らら ん藤岡
10	道の駅甘楽
11	少林山達磨寺

長野県（通常）

番号	要素となる事業名（事業箇所）
1-A-01	(国)403号　梶浦工区
1-A-02	(国)148号　通工区
1-A-03	(国)406号　戸隠祖山工区
1-A-04	(一)三分中込線　三分～平賀工区
1-A-05	(主)有明大町線　宮城北工区
1-A-06	(主)白馬美麻線　大左右工区
1-A-07	(一)槍ヶ岳線　篭川橋工区
1-A-09	(主)長野菅平線　菅平下工区
1-A-11	(主)飯山妙高高原線　永江工区

長野県（重点）

番号	要素となる事業名（事業箇所）
1-A-08	(主)豊野南志賀公園線　奥山田工区
1-A-10	(主)信濃信州新線　上楠川～菅谷地工区
1-A-12	(一)矢出沢川　常磐城工区
1-A-13	(一)金原川　本海野工区

番号	要素となる事業名（事業箇所）
10-A1-001	（国）144号　大前工区
10-A1-002	（国）299号　楢原工区
10-A1-003	（国）406号　萩生１期工区
10-A1-004	（国）406号　萩生２期工区
10-A1-005	（国）406号　大戸工区
10-A1-006	（国）462号　坂原工区
10-A1-007	（国）462号　柏木工区
10-A1-009	（主）渋川松井田線　榛名神社工区
10-A1-010	（主）下仁田上野線　上野E工区
10-A1-011	（一）箕郷板鼻線　富岡工区
10-A1-013	（一）下高尾小幡線　庭谷工区
10-A1-014	（一）大笹北軽井沢線　鎌原工区
10-A2-001	（都）川内池線