

<記入例③> 社会福祉施設(入所・通所) × 施設内避難可能タイプ

【施設名称〇〇〇〇】

土砂災害警戒避難確保計画

作成年月日:2019年6月

1. 計画の目的

この計画は、土砂災害警戒区域等における土砂災害防止対策の推進に関する法律(以降、「土砂災害防止法」と称す)第八条の二第1項に基づくものであり、本施設の利用者の土砂災害時の円滑かつ迅速な避難の確保を図ることを目的とする。

2. 計画の報告

計画を作成及び必要に応じて見直し・修正をしたときは、土砂災害防止法第八条の二第2項に基づき、遅滞なく、当該計画を市町村長へ報告する。

3. 計画の適用範囲

この計画は、本施設に勤務又は利用する全ての者に適用するものとする。

【施設の状況】 ※令和元年〇月〇〇日時点

人 数			
昼 間・夜 間		休 日	
利用者	施設職員	利用者	施設職員
昼 間	昼 間	休 日	休 日
入所 55 名 通所 20 名	全約 30 名	入所 55 名 通所は無し	約 20 名
夜 間	夜 間		
入所 55 名	3 名		

4. 土砂災害の危険性および避難対応の把握

土砂災害の危険性について、様式 1-1 に本施設周辺の土砂災害警戒区域等を整理するとともに、状況を加味した避難対応を様式 1-2 に示す。

■当該施設で想定される土砂災害の危険性

【主担当： 施設長 】

本施設周辺の土砂災害警戒区域等を下図(または別紙)に示す。

年 月 日作成

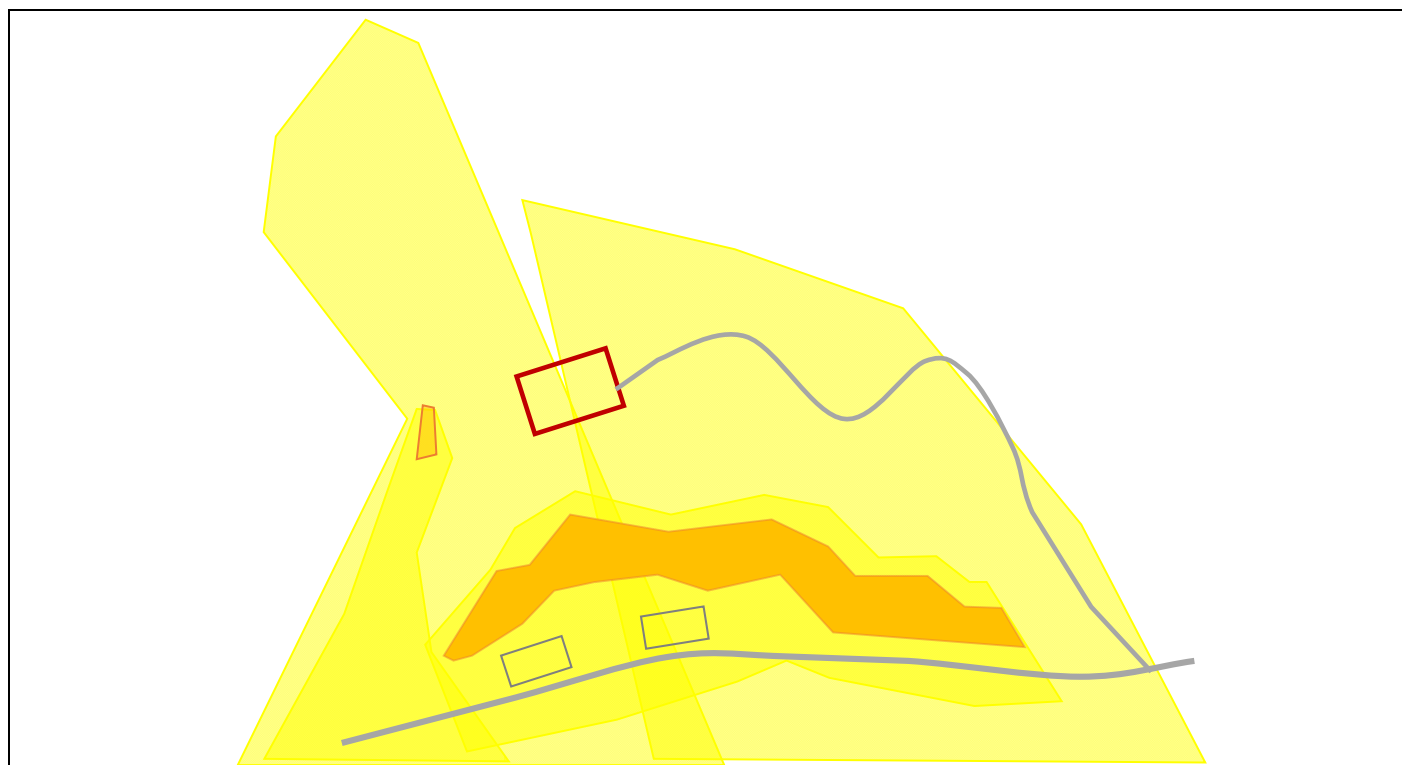

※大雨時の通行規制 (大雨による通行規制で施設への行き来が困難となることが予想されるため、それをふまえた検討が必要である。)



■当該施設の避難タイプ(総合判断表)

【主担当: 施設長】

本施設の避難タイプを下表に示す。

年 月 日作成

		施設の立地・構造・階数条件に応じた避難タイプ	
		A	B
利用者や運営体制からみた避難行動実施可能性	ア	■施設外避難原則タイプ 施設外への避難が原則です。ただし、以下の点に留意する必要があります。 ・台風や移動性低気圧など、ある程度降雨の予想ができる場合が望ましい ・避難受入先との連携が必要となる ・避難中に被害に遭うリスクがある	■施設内避難可能タイプ 施設内での避難が可能です。ただし、以下の点に留意する必要があります。 ・想定を超えた被災をする可能性がある ・停電等に伴う施設機能の低下によって想定した避難ができない場合がある ・孤立被害につながる可能性がある
	イ	■施設外避難原則タイプ(準備段階) 施設外への避難が必要な立地・構造・階数の条件にありますが、利用者や運営体制面で避難が困難です。 状況を改善するには、スタッフを増やして利用者に見合った運営体制を実現するか、外部機関・施設による支援体制を強化する等の方策により「施設外避難原則タイプ」を目指すことが考えられます。	■施設内避難可能タイプ(準備段階) 施設内での避難が必要な立地・構造・階数の条件にありますが、利用者や運営体制面で避難が困難です。 状況を改善するには、スタッフを増やして利用者に見合った運営体制を実現するか、外部機関・施設による支援体制を強化する等の方策により「施設内避難可能タイプ」を目指すことが考えられます。 また、体制はそのままであっても、設備の改良や避難対象となる利用者の入居形態の見直し等を行うことにより、状況を改善することも考えられます。

本施設は 施設内避難可能タイプ です。

■土砂災害に対する状況想定

本施設で考えられる要配慮者の避難対応が必要となるような土砂災害発生時の状況を、下記に整理する(該当するチェック欄にチェック)。

また、それぞれの想定に応じて、様式 2-1(様式 2-2)に参集基準及び体制を整理する。

当施設は入所系施設であるため、下記の状況を想定し、 様式 2-1 に参集基準及び体制、避難(待避)基準を示す

想定1. 天候悪化などにより、避難(待避)対応が必要となる状況

想定2. 台風接近などによりあらかじめ状況が想定でき、
昼間から夕方にかけて避難(待避)対応が必要となる状況

想定3. 台風接近などによりあらかじめ状況が想定でき、
夜間から明け方にかけて避難(待避)対応が必要となる状況

当施設は通所系施設・学校であるため、下記の状況を想定し、 様式 2-2 に参集基準及び体制、避難(待避)基準を示す

想定4. 台風接近などによりあらかじめ状況が想定でき、
施設・学校を事前に休所・休校する対応がとれる状況

想定5. 台風接近などによりあらかじめ状況が想定でき、
通常通りに施設・学校を開けているが、
施設・学校を休所・休校する対応がとれる状況

(様式2①)

■役割分担表【主担当：施設長】

年 月 日作成

<当該施設>

担当	業務内容	担当者	備考
総括責任者	<input checked="" type="checkbox"/> 総括責任(避難判断、防災対応についての指揮ほか全般) <input type="checkbox"/>	<input checked="" type="checkbox"/> 総括責任者:施設長 <input checked="" type="checkbox"/> 代理①:防災担当(副主任) <input type="checkbox"/> 代理②:	
情報収集・連絡班	<input checked="" type="checkbox"/> 気象・災害の情報収集 <input checked="" type="checkbox"/> 職員への連絡、職員・職員家族の安否確認 <input type="checkbox"/> 関係機関との連絡・調整 <input checked="" type="checkbox"/> 利用者家族への連絡 <input type="checkbox"/> 地域住民やボランティア団体、近隣の社会福祉施設への救援要請等 <input checked="" type="checkbox"/> 避難状況のとりまとめ <input type="checkbox"/>	<input checked="" type="checkbox"/> リーダー:施設長 <input checked="" type="checkbox"/> 代理①:防災担当 <input type="checkbox"/> 代理②: <input type="checkbox"/> メンバー:	※台風や降雪により休所の判断をした際は、通所利用者の家族に連絡する
避難誘導班	<input checked="" type="checkbox"/> 利用者の安全確認 <input checked="" type="checkbox"/> 施設、設備の被害状況確認 <input checked="" type="checkbox"/> 利用者への状況説明 <input checked="" type="checkbox"/> 利用者の避難誘導 <input checked="" type="checkbox"/> 利用者の家族への引き渡し ※通所の方への対応 <input type="checkbox"/>	<input checked="" type="checkbox"/> リーダー:1階リーダー 2階リーダー <input type="checkbox"/> 代理①: <input type="checkbox"/> 代理②: <input checked="" type="checkbox"/> メンバー:1階担当職員 2階担当職員	※台風や降雪等が予想される場合は、早番が前日から宿泊する。
物資班	<input checked="" type="checkbox"/> 物資の普段からの維持管理 <input type="checkbox"/> 物資の運搬 <input checked="" type="checkbox"/> 物資の被災時の管理 <input type="checkbox"/>	<input checked="" type="checkbox"/> リーダー:施設長 <input type="checkbox"/> 代理①: <input type="checkbox"/> 代理②: <input checked="" type="checkbox"/> メンバー:栄養士	
応急救護班	<input checked="" type="checkbox"/> 災害時の応急救護 <input type="checkbox"/>	<input checked="" type="checkbox"/> リーダー:施設長 <input checked="" type="checkbox"/> メンバー:看護師	
	<input type="checkbox"/> <input type="checkbox"/>	<input type="checkbox"/> リーダー: <input type="checkbox"/> メンバー:	

<協力施設>

担当	業務内容	協力施設・担当者	備考

(様式2②)

■緊急連絡網【主担当:

年 月 日作成

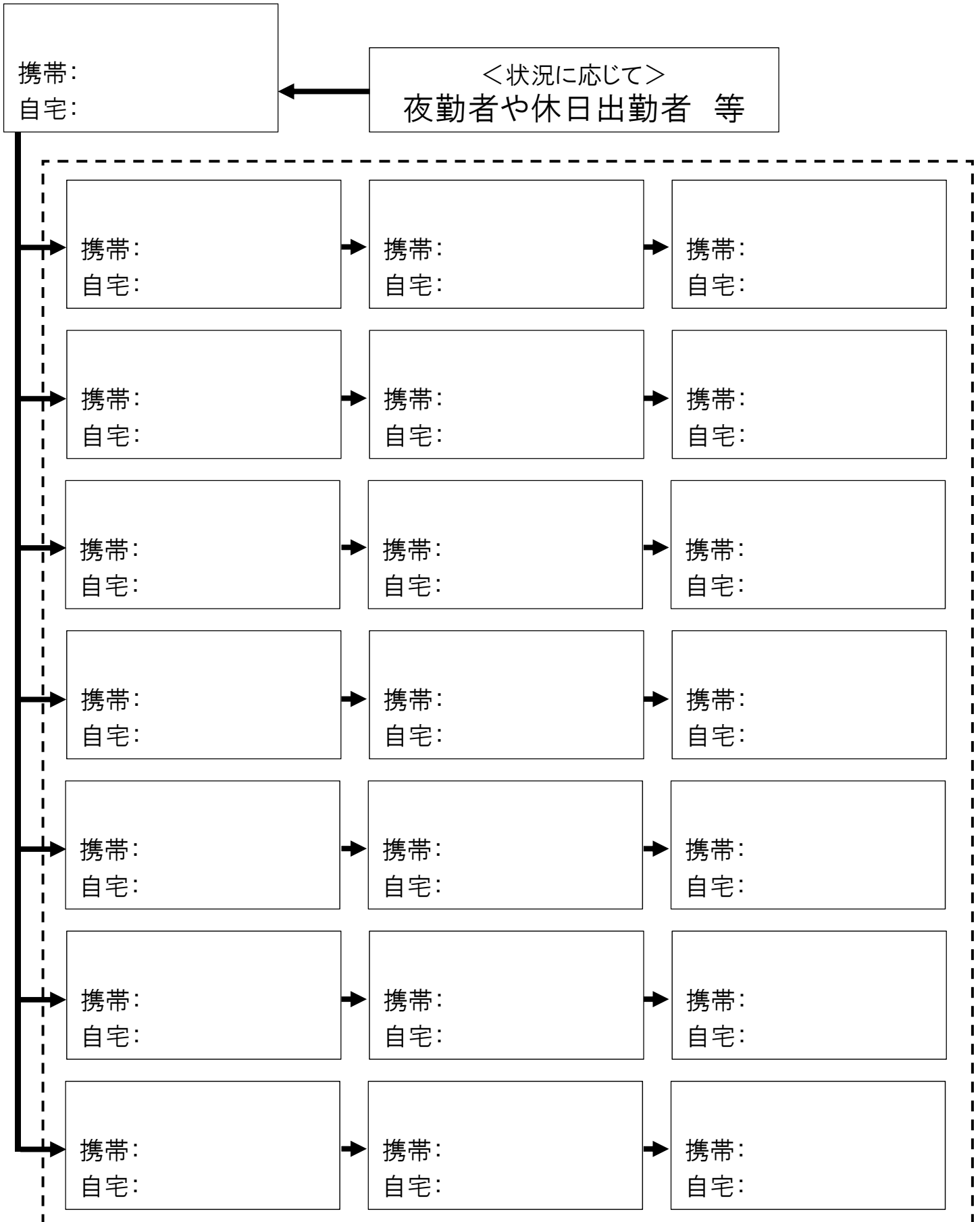

■ 参集基準及び体制、避難(待避)基準【主担当:情報収集・連絡班】

年 月 日 作成

体制	想定1 天候悪化などにより、避難(待避)対応が必要となる	想定2 台風接近などによりあらかじめ状況が想定でき、屋間から夕方にかけて避難(待避)対応が必要となる	想定3 台風接近などによりあらかじめ状況が想定でき、夜間から明け方にかけて避難(待避)対応が必要になる
参集基準	出動体制	参集基準	出動体制
第一次体制 今後の状況に備えて情報を収集したり、関係者に連絡をとったりできる体制	<input checked="" type="checkbox"/> 近隣市町村で大雨注意報が発表 <input checked="" type="checkbox"/> 雨量レーダーで継続的な大雨が予測される <input type="checkbox"/> () <input type="checkbox"/> () <input type="checkbox"/> ()	<input type="checkbox"/> 近隣市町村で大雨注意報が発表 <input checked="" type="checkbox"/> 前日から対応 <input type="checkbox"/> () <input type="checkbox"/> () <input type="checkbox"/> ()	<input type="checkbox"/> 近隣市町村で大雨注意報が発表 <input checked="" type="checkbox"/> 朝から対応 <input type="checkbox"/> () <input type="checkbox"/> () <input type="checkbox"/> ()
第二次体制 施設利用者の避難(待避)準備をおこなえる体制	<input checked="" type="checkbox"/> 大雨注意報が発表 <input checked="" type="checkbox"/> 気象庁の土砂災害警戒判定メッシュで「注意」になったとき <input type="checkbox"/> () <input type="checkbox"/> ()	<input type="checkbox"/> 大雨注意報が発表 <input checked="" type="checkbox"/> 朝から対応 <input type="checkbox"/> () <input type="checkbox"/> () <input type="checkbox"/> ()	<input checked="" type="checkbox"/> 大雨注意報が発表 <input type="checkbox"/> 朝から対応 <input checked="" type="checkbox"/> 昼から対応 <input type="checkbox"/> () <input type="checkbox"/> () <input type="checkbox"/> ()
第三次体制 施設利用者の避難(待避)を開始できる体制	<input checked="" type="checkbox"/> 大雨警報(土砂災害)が発表 <input checked="" type="checkbox"/> 気象庁の土砂災害警戒判定メッシュで「警戒(赤)」になったとき <input type="checkbox"/> () <input type="checkbox"/> ()	<input type="checkbox"/> 大雨警報(土砂災害)が発表 <input type="checkbox"/> 朝から対応 <input checked="" type="checkbox"/> 昼から対応 <input type="checkbox"/> () <input type="checkbox"/> () <input type="checkbox"/> ()	<input checked="" type="checkbox"/> 早番の職員が前日から宿泊待機 <input type="checkbox"/> () <input type="checkbox"/> () <input type="checkbox"/> ()
避難(待避)基準	<input checked="" type="checkbox"/> 避難準備・高齢者等避難開始、避難勧告が発令 <input checked="" type="checkbox"/> 土砂災害警戒情報 が発表 <input checked="" type="checkbox"/> 雨量レーダー等で著しい大雨が予想されたとき <input checked="" type="checkbox"/> 土砂災害警戒判定メッシュ情報で「非常に危険(薄紫)」になったとき <input checked="" type="checkbox"/> 前兆現象 を確認したとき <input type="checkbox"/> ()	<input checked="" type="checkbox"/> 避難準備・高齢者等避難開始、避難勧告が発令 <input checked="" type="checkbox"/> 土砂災害警戒情報 が発表 <input checked="" type="checkbox"/> 雨量レーダー等で著しい大雨が予想されたとき <input checked="" type="checkbox"/> 土砂災害警戒判定メッシュ情報で「非常に危険(薄紫)」になったとき <input checked="" type="checkbox"/> 前兆現象 を確認したとき <input type="checkbox"/> ()	<input checked="" type="checkbox"/> 避難準備・高齢者等避難開始、避難勧告が発令 <input checked="" type="checkbox"/> 土砂災害警戒情報 が発表 <input checked="" type="checkbox"/> 雨量レーダー等で著しい大雨が予想されたとき <input checked="" type="checkbox"/> 土砂災害警戒判定メッシュ情報で「非常に危険(薄紫)」になったとき <input checked="" type="checkbox"/> 前兆現象 を確認したとき <input type="checkbox"/> ()

■ 参集基準及び体制、休所・休校判断基準【主担当：情報収集・連絡班】

年 月 日 作成

	<p><input checked="" type="checkbox"/> 想定4 台風接近などによりあらかじめ状況が想定でき、 <u>施設・学校を事前に休所・休校する対応がとれる</u></p>	<p><input checked="" type="checkbox"/> 想定5 台風接近などによりあらかじめ状況が想定でき、 <u>通常通りに施設・学校を開けているが、 施設・学校を休所・休校する対応がとれる</u></p>	<p>※想定5の状況から 急激に事態が進展するなどして <u>避難(待避)対応が必要となった場合の 避難(待避)基準</u></p>	
<p>体制</p>	<p>参集基準</p> <p><input type="checkbox"/> 近隣市町村で 大雨注意報が発表 前日から対応 <input type="checkbox"/> 夜間から対応 <input type="checkbox"/> () <input type="checkbox"/> ()</p>	<p>出動体制</p> <p><input checked="" type="checkbox"/> 総括責任者 <input checked="" type="checkbox"/> 情報収集・連絡班 <input type="checkbox"/> 避難誘導班 <input type="checkbox"/> 物資班 <input type="checkbox"/> () <input type="checkbox"/> ()</p>	<p>参集基準</p> <p><input type="checkbox"/> 近隣市町村で 大雨注意報が発表 前日から対応 <input type="checkbox"/> () <input type="checkbox"/> ()</p>	<p>出動体制</p> <p><input checked="" type="checkbox"/> 総括責任者 <input checked="" type="checkbox"/> 情報収集・連絡班 <input type="checkbox"/> 避難誘導班 <input type="checkbox"/> 物資班 <input type="checkbox"/> () <input type="checkbox"/> ()</p>
<p>第二次体制</p> <p>施設休所や学 校休校の判断を おこなえる体制</p>	<p>参集基準</p> <p><input type="checkbox"/> 大雨注意報が発表 前日から対応 <input type="checkbox"/> 夜間から対応 <input type="checkbox"/> () <input type="checkbox"/> ()</p>	<p>出動体制</p> <p><input checked="" type="checkbox"/> 総括責任者 <input checked="" type="checkbox"/> 情報収集・連絡班 <input type="checkbox"/> 避難誘導班 <input type="checkbox"/> 物資班 <input type="checkbox"/> () <input type="checkbox"/> ()</p>	<p>参集基準</p> <p><input type="checkbox"/> 大雨注意報が発表 朝から対応 <input type="checkbox"/> () <input type="checkbox"/> ()</p>	<p>出動体制</p> <p><input checked="" type="checkbox"/> 総括責任者 <input checked="" type="checkbox"/> 情報収集・連絡班 <input type="checkbox"/> 避難誘導班 <input type="checkbox"/> 物資班 <input type="checkbox"/> () <input type="checkbox"/> ()</p>
<p>第三次体制</p> <p>施設利用者や 子どもの送迎や 引き渡しを開始 できる体制</p>	<p>参集基準</p> <p><input type="checkbox"/> 大雨警報 (土砂災害)が発表 朝から対応 <input checked="" type="checkbox"/> 昼から対応 <input checked="" type="checkbox"/> 第2次体制を経て 引き渡しを行うと判断し たとき</p>	<p>出動体制</p> <p><input checked="" type="checkbox"/> 総括責任者 <input checked="" type="checkbox"/> 情報収集・連絡班 <input checked="" type="checkbox"/> 避難誘導班 <input type="checkbox"/> 物資班 <input type="checkbox"/> () <input type="checkbox"/> ()</p>	<p>参集基準</p> <p><input type="checkbox"/> 大雨警報 (土砂災害)が発表 朝から対応 <input checked="" type="checkbox"/> 昼から対応 <input checked="" type="checkbox"/> 第2次体制を経て 引き渡しを行うと判断し たとき</p>	<p>出動体制</p> <p><input checked="" type="checkbox"/> 総括責任者 <input checked="" type="checkbox"/> 情報収集・連絡班 <input checked="" type="checkbox"/> 避難誘導班 <input type="checkbox"/> 物資班 <input type="checkbox"/> () <input type="checkbox"/> ()</p>
<p>休所・休校 判断基準</p>	<p>参集基準</p> <p><input type="checkbox"/> 避難準備・高齢者等避難開始 が発令 <input type="checkbox"/> 土砂災害警戒情報 が発表 <input type="checkbox"/> 累積雨量が()mm を超過 <input type="checkbox"/> 時間雨量が()mm を超過 <input type="checkbox"/> 前兆現象 を確認 <input checked="" type="checkbox"/> ○○の累積雨量が120mm(通行規制の雨量 基準)に達すると想定されるとき</p>	<p>出動体制</p> <p><input type="checkbox"/> 避難準備・高齢者等避難開始 が発令 <input type="checkbox"/> 土砂災害警戒情報 が発表 <input type="checkbox"/> 累積雨量が()mm を超過 <input type="checkbox"/> 時間雨量が()mm を超過 <input type="checkbox"/> 前兆現象 を確認 <input checked="" type="checkbox"/> ○○の累積雨量が120mm(通行規制の雨量 基準)に達すると想定されるとき</p>	<p>参集基準</p> <p><input type="checkbox"/> 避難準備・高齢者等避難開始、避難勧告が発令 <input checked="" type="checkbox"/> 土砂災害警戒情報 が発表 <input checked="" type="checkbox"/> 雨量レーダー等で著しい大雨が予想されたとき <input checked="" type="checkbox"/> 土砂災害警戒判定メッシュ情報で「非常に危険 (薄紫)」になったとき <input checked="" type="checkbox"/> 前兆現象 を確認したとき <input type="checkbox"/> ()</p>	

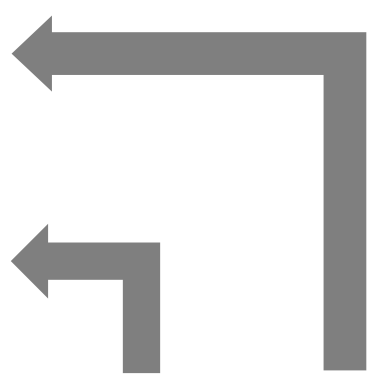

■情報収集・伝達事項の整理

本施設に関わる災害の危険性などを把握するために情報収集をおこなうとともに、職員や外部機関、利用者家族などへの情報伝達をおこなうことで、円滑かつ迅速な避難誘導へと繋げること目指し、情報収集・伝達事項について、下記に整理する。

(1) 情報収集及び情報伝達を担う担当者

- ・様式 2① に示す「情報収集・連絡班」を基本とする
- ・夜間や休日など通常体制と異なる場合は、「情報収集・連絡班」が参集するまで在勤者が役割を担う
- ・そのほか
()

(2) 情報収集

- ・収集する主な情報及び収集方法を、様式 3-1 に整理する。
- ・基本的には、下記のような情報を対象とする。
 - － “気象情報”・“避難情報”などの行政からの情報
 - － “雨量”などの実測値
 - － 施設周辺で確認される“土砂災害の予兆現象”など
- ・そのほか
()

(3) 情報伝達

- ・入手情報の伝達・共有ルートを様式 3-2 に整理する。
- ・また、外部機関との連携が想定される場合には、あらかじめその旨を相談し、緊急連絡先として整理する。
- ・そのほか
()

■入手情報の概要・入手方法等【主担当：情報収集・連絡班】

(様式3-1)

年 月 日作成

※事前にウェブサイトをお気に入り登録するなどして、緊急時に備える【使用するPC: 〇〇】

情報名	概要	活用場面	主な入手方法	備考
気象情報	大雨注意報／ 大雨警報／ 大雨特別警報	災害がおおるおそれのあるときに気象庁が発表する雨の強さを表した基準	テレビ、ラジオ、 ウェブサイト そのほか()	
	記録的短時間大雨情報	数年に一度程度しか発生しないような大雨時に発表。現在の降雨が災害の発生につながる可能性があることを意味する	テレビ、ラジオ、 ウェブサイト そのほか()	
	天気予報・台風情報・ 雨雲の様子等	数日・週間単位の天気の変わりを把握するために特に重要な情報	テレビ、ラジオ、 ウェブサイト そのほか()	・雨量レーダー等による情報収集
土砂災害 関連情報	土砂災害警戒情報	大雨警報(土砂災害)が発表されている状況で、危険度がさらに高まったときに、市町村単位で警戒をよびかける情報	テレビ、ラジオ、 ウェブサイト そのほか()	
	土砂災害警戒判定 メッシュ情報	土砂災害警戒情報、大雨警報等を補足する情報。5km四方の領域(メッシュ)ごとに土砂災害発生の危険度を5段階に判定した結果を表示	ウェブサイト そのほか()	
	土砂災害の予兆現象	土砂災害発生前には、予兆現象が確認されることがある。各種情報が発表・発令されていない状況においても有益な情報として活用できる	施設職員の見視、 ライブカメラ そのほか()	
雨量・ 河川水位	雨量情報	現状の雨量及び過去3日程度の雨量(累計雨量)が確認できる(一定の雨量が長期間継続している場合等注意が必要)	テレビ、ラジオ、 ウェブサイト そのほか()	・雨量レーダー等による情報収集
	河川水位情報	現状の水位及び過去1日程度の水位変化が確認できる(一定の基準以上の水位上昇が確認できる場合等注意が必要)	テレビ、ラジオ、 ウェブサイト そのほか()	
避難情報	避難準備・高齢者等避難 開始／避難勧告／避難 指示(緊急)	市町村から発令される避難の基準。要配慮者施設等では早めの避難が求められている。	テレビ、ラジオ、 ウェブサイト そのほか()	

■入手情報の伝達・共有ルート【主担当：情報収集・連絡班】

(様式3-2)

年 月 日 作成

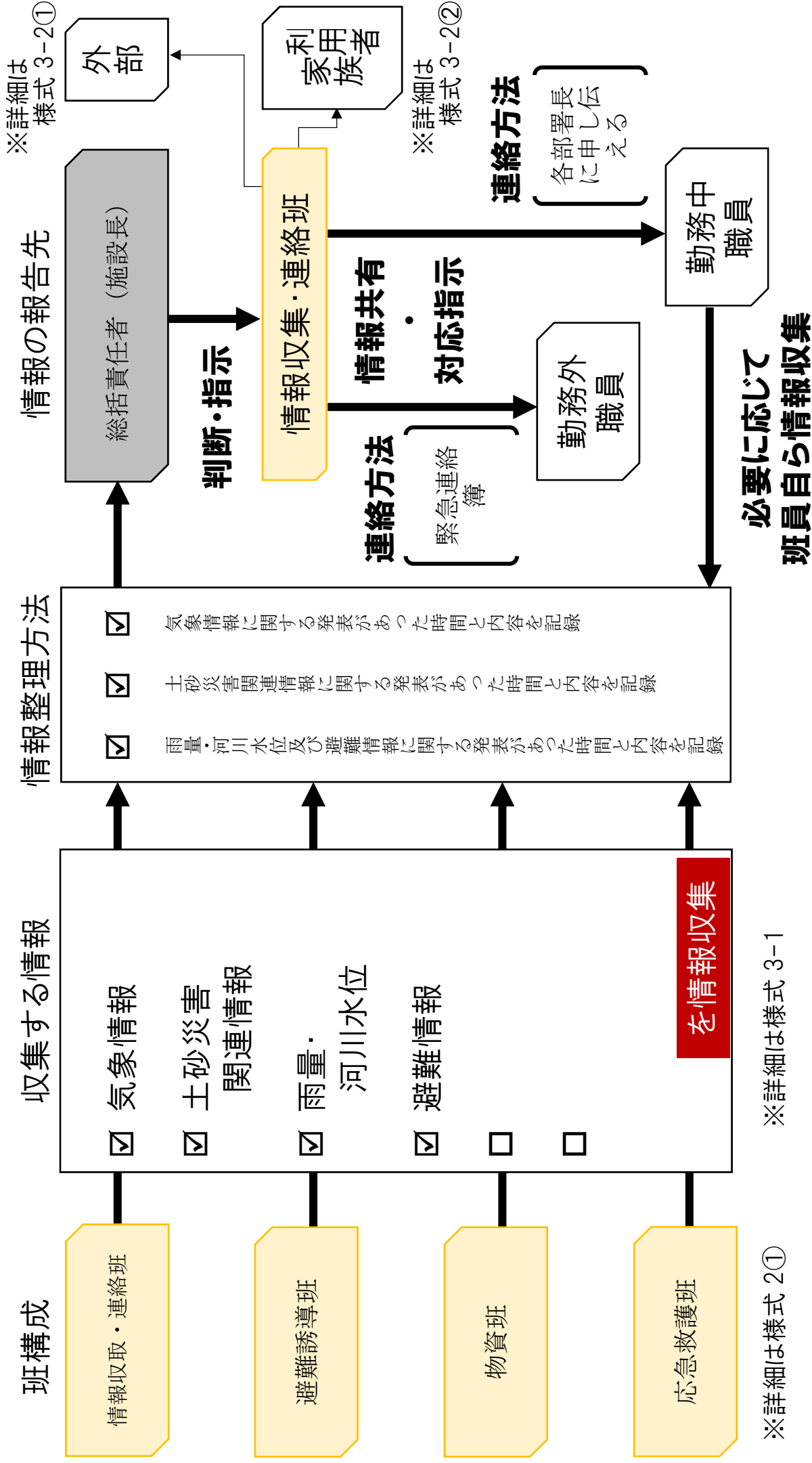

■施設利用者把握資料【主担当: _____】

年 月 日作成

①利用者一覧表(基本情報) ※部屋と氏名は別に整理している一覧表を参照

番号	部屋	氏名	生年月日	性別	移動時の支援の要否

②利用者一覧表(個票)

番 号		
部 屋		
氏 名		
生年月日		
性 別		
心身の状態		
服用中の薬		
搬送方法		
避難に係る留意事項		
連絡先1	氏 名	
	続 柄	
	電 話	
連絡先2	氏 名	
	続 柄	
	電 話	

■緊急時の避難誘導

避難誘導については、下記のとおり行う。

(1) 避難場所

- ・避難場所の名称を下表に整理するとともに、様式 4-1 または 様式 4-2 で図示する。

(2) 避難経路

- ・避難経路について 様式 4-1 または 様式 4-2 で図示する。

(3) 避難誘導

- ・避難場所までの移動距離及び移動手段を下表に整理する。

施設タイプ チェック (5 ページ結果)	避難 方法	避難場所	移動 距離	移動 手段
	施設外 避難 原則		() m	<input type="checkbox"/> 徒歩 <input type="checkbox"/> 車両 ()台
○	施設内 避難 可能	2 階食堂		

※土砂災害警戒区域外への施設外避難が望まれるところではあるが、

- ・町内の福祉避難所等も土砂災害警戒区域内にあること、
- ・移動経路の多くの箇所が土砂災害警戒区域内にあること、
- ・町外へ避難するとしても長時間の移動を要するため、利用者には大きな負担をかけることで、かえって身体的なリスクが高いこと、

等の理由から、施設内の相対的に安全な場所(上記)への待避を行うこととする。ただし、災害発生により一定期間孤立する恐れがあるため、それを想定した備蓄の準備を行うこととする。

施設内待避

■待避ルートと留意点 【主担当：避難誘導班】

施設内待避時のルートと待避の際の留意点を下図(または別紙)に示す。

年 月 日作成

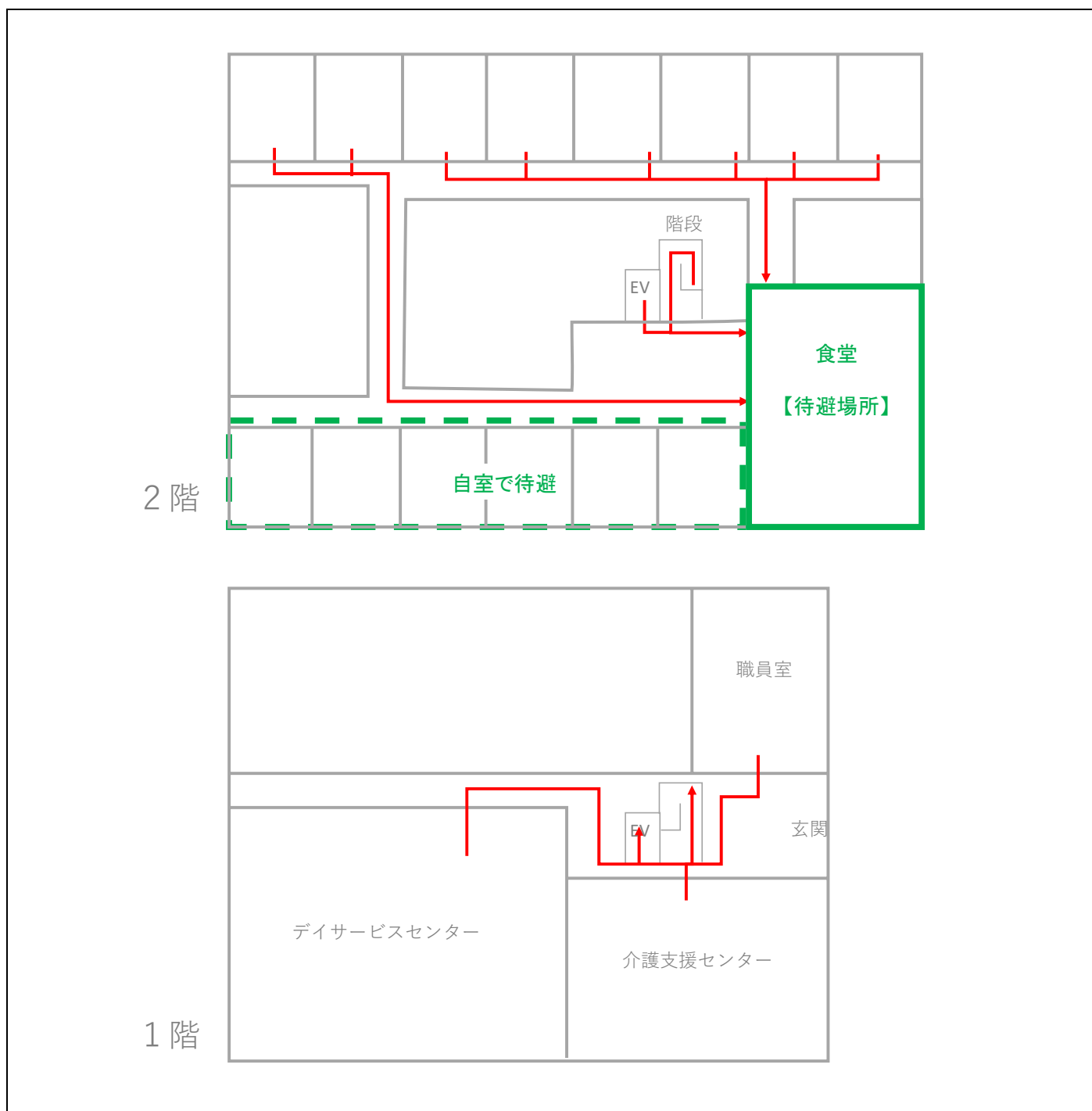

施設内待避場所	2階 食堂 ※2階南側の部屋は自室で待機
---------	-------------------------

■教育・訓練の年間計画

下記のとおり、教育・訓練を実施する。なお、具体の月日や内容については、施設の状況を勘案しその都度検討することとする。

