

＜記入例②＞ 学校 × 校舎内待避可能タイプ

【学校名称〇〇〇〇】

土砂災害警戒避難確保計画

作成年月日：2018年7月

1.計画の目的

この計画は、土砂災害警戒区域等における土砂災害防止対策の推進に関する法律(以降、「土砂災害防止法」と称す)第八条の二第1項に基づくものであり、当校の生徒・職員の土砂災害時の円滑かつ迅速な避難の確保を図ることを目的とする。

2.計画の報告

計画を作成及び必要に応じて見直し・修正をしたときは、土砂災害防止法第八条の二第2項に基づき、遅滞なく、当該計画を市町村長へ報告する。

3.計画の適用範囲

この計画は、当校に勤務又は利用する全ての者に適用するものとする。

【当校の状況】

人 数			
昼 間・夜 間		休 日	
生徒	職員	生徒	職員
昼 間	昼 間	休 日	休 日
約 200 名	約 30 名	約 100 名 ※部活動時	約 15 名 ※部活動時
夜 間	夜 間		

4.土砂災害の危険性および避難対応の把握

土砂災害の危険性について、様式 1-1 に当校周辺の土砂災害警戒区域等を整理するとともに、状況を加味した避難対応を様式 1-2 に示す。

■当校で想定される土砂災害の危険性

【主担当： 校長 】

当校周辺の土砂災害警戒区域等を下図(または別紙)に示す。

年 月 日作成

【イメージ図】

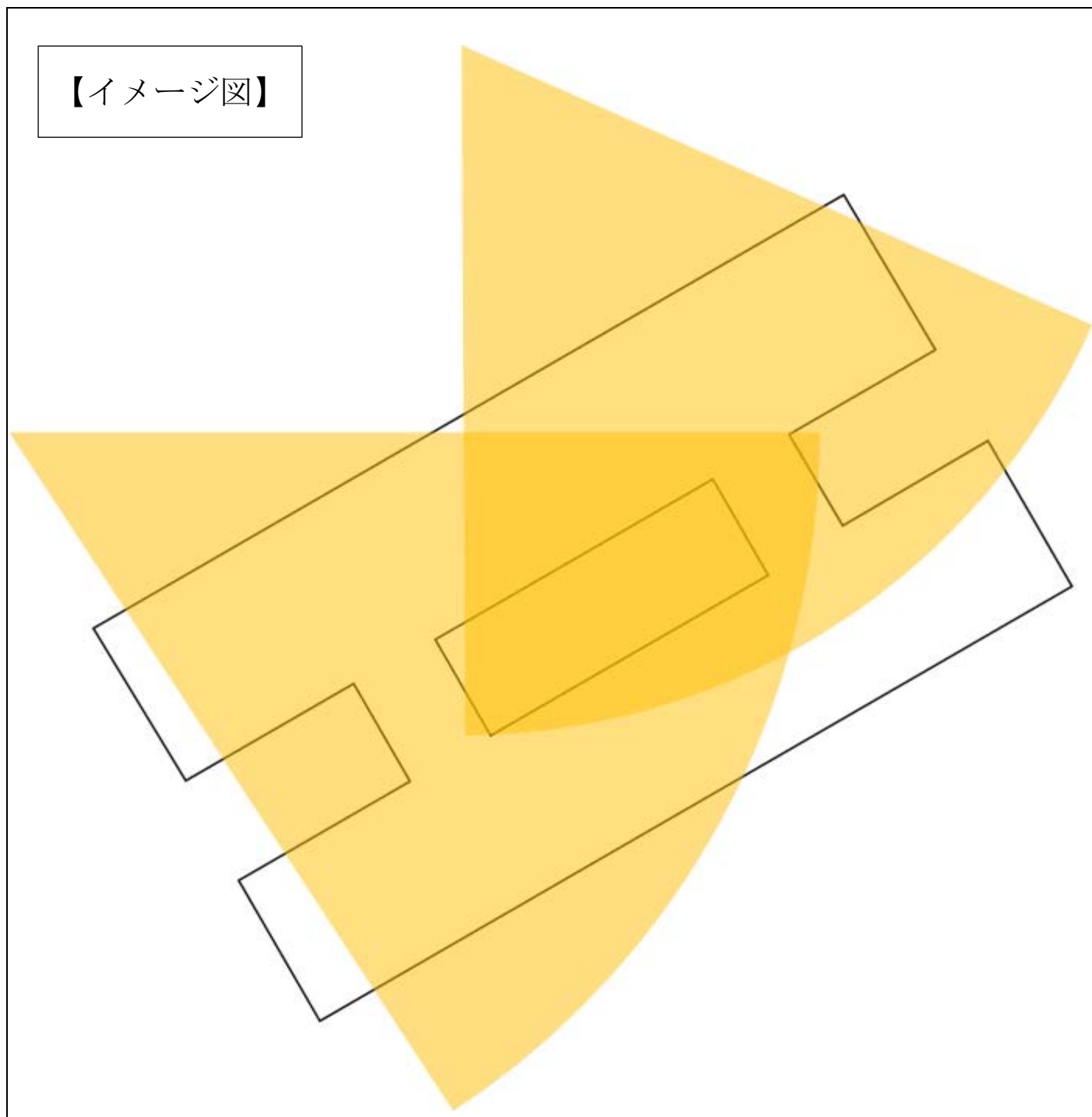

当校の避難タイプ(総合判断表)

【主担当：校長】

当校の避難タイプを下表に示す。

年 月 日作成

		当校の立地・構造・階数条件に応じた避難タイプ	
		A	B
生徒数や運営体制からみた避難行動実施可能性	ア	■校舎外避難原則タイプ 校舎外への避難が原則です。ただし、以下の点に留意する必要があります。 ・台風や移動性低気圧など、ある程度降雨の予想ができる場合が望ましい ・避難受入先との連携が必要となる ・避難中に被害に遭うリスクがある	■校舎内避難可能タイプ 校舎内での避難が可能です。ただし、以下の点に留意する必要があります。 ・想定を超えた被災をする可能性がある ・停電等に伴う施設機能の低下によって想定した避難ができない場合がある ・孤立被害につながる可能性がある
	イ	■校舎外避難原則タイプ(準備段階) 校舎外への避難が必要な立地・構造・階数の条件にありますが、生徒数や運営体制面で避難が困難です。 状況を改善するには、スタッフを増やして生徒数に見合った運営体制を実現するか、外部機関・施設による支援体制を強化する等の方策により「校舎外避難原則タイプ」を目指すことが考えられます。	■校舎内避難可能タイプ(準備段階) 校舎内での避難が必要な立地・構造・階数の条件にありますが、生徒数や運営体制面で避難が困難です。 状況を改善するには、スタッフを増やして生徒数に見合った運営体制を実現するか、外部機関・施設による支援体制を強化する等の方策により「校舎内避難可能タイプ」を目指すことが考えられます。 また、体制はそのままであっても、設備の改良や避難対象となる生徒が使用する教室の見直し等を行うことにより、状況を改善することも考えられます。

本校は 校舎内待避可能タイプ です。

■土砂災害に対する状況想定

当校で考えられる要配慮者の避難対応が必要となるような土砂災害発生時の状況を、下記に整理する(該当するチェック欄にチェック)。

また、それぞれの想定に応じて、様式 2-1(様式 2-2)に参集基準及び体制を整理する。

□当施設は入所系施設であるため、下記の状況を想定し、 様式 2-1 に参集基準及び体制、避難(待避)基準を示す

- 想定1. 天候悪化などにより、避難(待避)対応が必要となる状況
- 想定2. 台風接近などによりあらかじめ状況が想定でき、
昼間から夕方にかけて避難(待避)対応が必要となる状況
- 想定3. 台風接近などによりあらかじめ状況が想定でき、
夜間から明け方にかけて避難(待避)対応が必要となる状況

☑学校であるため、下記の状況を想定し、 様式 2-2 に参集基準及び体制、避難(待避)基準を示す

- 想定4. 台風接近などによりあらかじめ状況が想定でき、
学校を事前に休校する対応がとれる状況
- 想定5. 台風接近などによりあらかじめ状況が想定でき、
通常通りに学校を開けているが、
学校を休校する対応がとれる状況

■役割分担表【主担当：校長】

年 月 日作成

<本校>

担当	業務内容	担当者	備考
総括責任者	<input checked="" type="checkbox"/> 総括責任(避難判断、 防災対応についての指揮ほか全般) <input type="checkbox"/>	<input type="checkbox"/> 総括責任者：校長 <input type="checkbox"/> 代理①：教頭 <input type="checkbox"/> 代理②：教務主任、 安全教育主任	
情報収集 ・連絡班	<input checked="" type="checkbox"/> 気象・災害の情報収集 <input checked="" type="checkbox"/> 職員への連絡、職員・職員家族の安 否確認 <input checked="" type="checkbox"/> 関係機関との連絡・調整 <input checked="" type="checkbox"/> 生徒の保護者への連絡 <input checked="" type="checkbox"/> 地域住民やボランティア団体、 近隣の施設への救援要請等 <input checked="" type="checkbox"/> 避難状況のとりまとめ <input type="checkbox"/>	<input type="checkbox"/> リーダー：教頭 <input type="checkbox"/> 代理①：情報教育主任 <input type="checkbox"/> 代理②：教務主任 <input type="checkbox"/> メンバー：適宜指示を出す	
避難誘導班	<input checked="" type="checkbox"/> 生徒・職員の安全確認 <input checked="" type="checkbox"/> 校舎、設備の被害状況確認 <input checked="" type="checkbox"/> 生徒・保護者・職員への状況説明 <input checked="" type="checkbox"/> 生徒・職員の避難誘導 <input checked="" type="checkbox"/> 生徒の保護者への引き渡し <input type="checkbox"/>	<input type="checkbox"/> リーダー：教頭 <input type="checkbox"/> 代理①：安全教育主任 <input type="checkbox"/> 代理②：教務主任 <input type="checkbox"/> メンバー：適宜指示を出す	
物資班	<input checked="" type="checkbox"/> 物資の普段からの維持管理 <input checked="" type="checkbox"/> 物資の運搬 <input checked="" type="checkbox"/> 物資の被災時の管理 <input type="checkbox"/>	<input type="checkbox"/> リーダー：事務職員 <input type="checkbox"/> 代理①： <input type="checkbox"/> 代理②： <input type="checkbox"/> メンバー：	

<協力施設>

担当	業務内容	協力施設・担当者	備考
近隣の学校	<input type="checkbox"/> 本校へ職員を派遣し、 災害支援にあたる <input type="checkbox"/> 避難者の受入れを担当する <input checked="" type="checkbox"/> 状況を共有し、 支援の必要性があれば依頼する	〇〇小学校	

■緊急連絡網【主担当：連絡網整備担当】

年 月 日作成

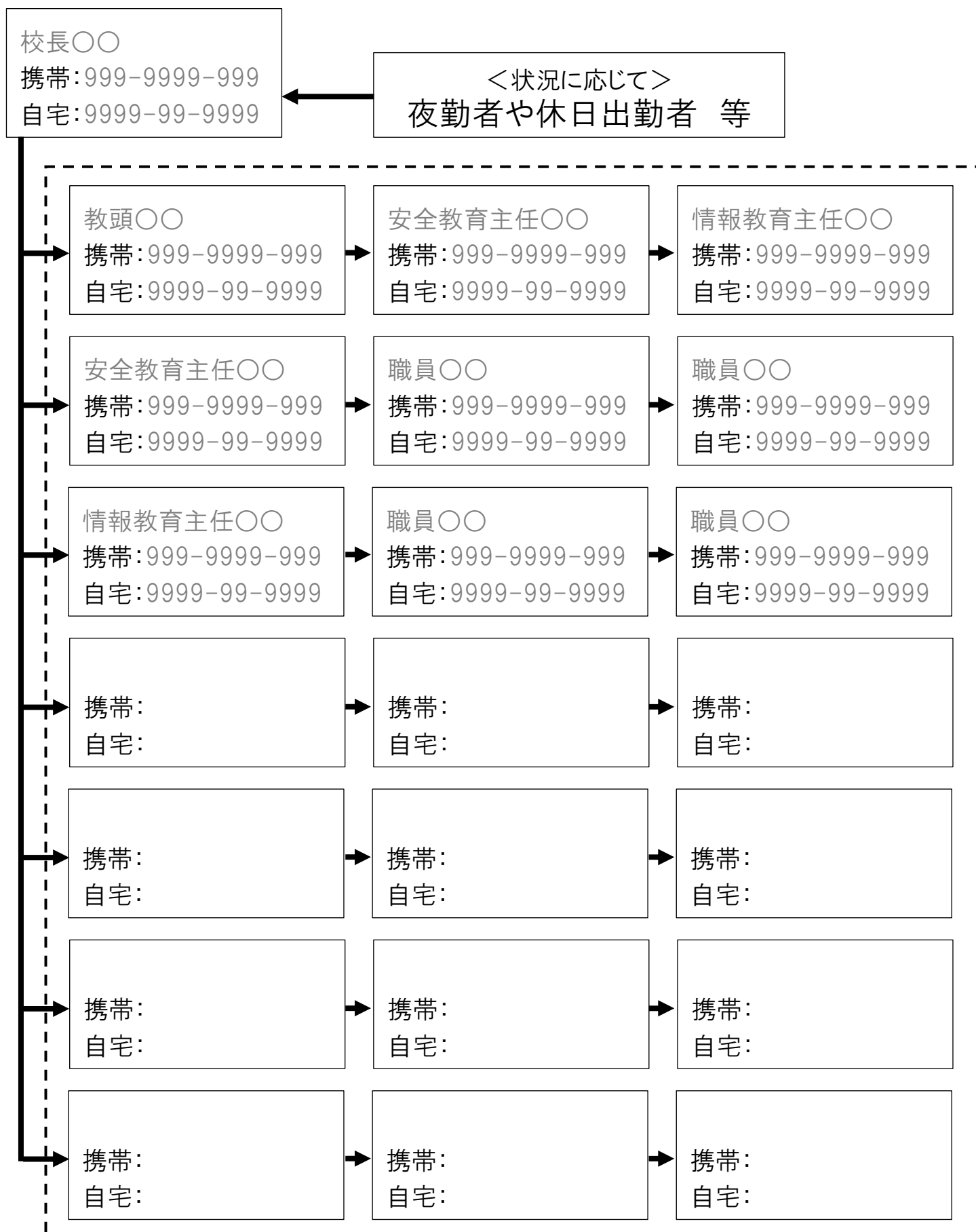

■参集基準及び体制、休校判断基準【主担当：校長】

年 月 日作成

	<input checked="" type="checkbox"/> 想定4 <u>台風接近などによりあらかじめ状況が想定でき、 学校を事前に休校する対応がとれる</u>		<input checked="" type="checkbox"/> 想定5 <u>台風接近などによりあらかじめ状況が想定でき、 通常通りに学校を開けているが、 学校を休校する対応がとれる</u>		※想定5の状況から 急激に事態が進展するなどして <u>避難(待避)対応が必要</u> となった場合の 避難(待避)基準
体制	参集基準	出動体制	参集基準	出動体制	避難(待避)基準
第一体制 今後の状況に備えて情報を収集したり、関係者に連絡をとったりできる体制	<input type="checkbox"/> 近隣市町村で大雨注意報が発表 <input checked="" type="checkbox"/> 前日から対応 <input checked="" type="checkbox"/> 夜間から対応 <input type="checkbox"/> ()	<input checked="" type="checkbox"/> 総括責任者 <input checked="" type="checkbox"/> 情報収集・連絡班 <input type="checkbox"/> 避難誘導班 <input type="checkbox"/> 物資班 <input type="checkbox"/> () <input type="checkbox"/> ()	<input type="checkbox"/> 近隣市町村で大雨注意報が発表 <input checked="" type="checkbox"/> 前日から対応 <input type="checkbox"/> () <input type="checkbox"/> ()	<input checked="" type="checkbox"/> 総括責任者 <input checked="" type="checkbox"/> 情報収集・連絡班 <input type="checkbox"/> 避難誘導班 <input type="checkbox"/> 物資班 <input type="checkbox"/> () <input type="checkbox"/> ()	<input type="checkbox"/> 避難準備・高齢者等避難開始 が発令 <input type="checkbox"/> 土砂災害警戒情報 が発表 <input type="checkbox"/> 累積雨量が()mm を超過 <input type="checkbox"/> 時間雨量が()mm を超過 <input checked="" type="checkbox"/> 前兆現象 を確認 <input checked="" type="checkbox"/> (避難勧告 が発令)
第二体制 学校休校の判断をおこなえる体制	<input type="checkbox"/> 大雨注意報が発表 <input type="checkbox"/> 前日から対応 <input checked="" type="checkbox"/> 夜間から対応 <input type="checkbox"/> ()	<input checked="" type="checkbox"/> 総括責任者 <input checked="" type="checkbox"/> 情報収集・連絡班 <input type="checkbox"/> 避難誘導班 <input type="checkbox"/> 物資班 <input type="checkbox"/> () <input type="checkbox"/> ()	<input type="checkbox"/> 大雨注意報が発表 <input checked="" type="checkbox"/> 朝から対応 <input type="checkbox"/> () <input type="checkbox"/> ()	<input checked="" type="checkbox"/> 総括責任者 <input checked="" type="checkbox"/> 情報収集・連絡班 <input type="checkbox"/> 避難誘導班 <input type="checkbox"/> 物資班 <input type="checkbox"/> () <input type="checkbox"/> ()	
第三体制 子どもの送迎や引き渡しを開始できる体制	/	/	<input type="checkbox"/> 大雨警報(土砂災害)が発表 <input checked="" type="checkbox"/> 朝から対応 <input type="checkbox"/> 昼から対応 <input type="checkbox"/> () <input type="checkbox"/> ()	<input checked="" type="checkbox"/> 総括責任者 <input checked="" type="checkbox"/> 情報収集・連絡班 <input checked="" type="checkbox"/> 避難誘導班 <input checked="" type="checkbox"/> 物資班 <input type="checkbox"/> () <input type="checkbox"/> ()	
休校判断基準	<input checked="" type="checkbox"/> 避難準備・高齢者等避難開始 が発令 <input type="checkbox"/> 土砂災害警戒情報 が発表 <input type="checkbox"/> 累積雨量が()mm を超過 <input type="checkbox"/> 時間雨量が()mm を超過 <input type="checkbox"/> 前兆現象 を確認 <input checked="" type="checkbox"/> (教育委員会からの連絡があった場合) <input checked="" type="checkbox"/> (大雨警報が発表された場合)	<input checked="" type="checkbox"/> 避難準備・高齢者等避難開始 が発令 <input type="checkbox"/> 土砂災害警戒情報 が発表 <input type="checkbox"/> 累積雨量が()mm を超過 <input type="checkbox"/> 時間雨量が()mm を超過 <input checked="" type="checkbox"/> 前兆現象 を確認 <input checked="" type="checkbox"/> (教育委員会からの連絡があった場合) <input checked="" type="checkbox"/> (大雨警報が発表された場合)			

■情報収集・伝達事項の整理

当校に関わる災害の危険性などを把握するために情報収集をおこなうとともに、職員や外部機関、生徒保護者などへの情報伝達をおこなうことで、円滑かつ迅速な避難誘導へと繋げること目指し、情報収集・伝達事項について、下記に整理する。

(1) 情報収集及び情報伝達を担う担当者

- ・様式 2① に示す「情報収集・連絡班」を基本とする
- ・夜間や休日など通常体制と異なる場合は、「情報収集・連絡班」が参集するまで在勤者が役割を担う
- ・そのほか
()

(2) 情報収集

- ・収集する主な情報及び収集方法を、様式 3-1 に整理する。
- ・基本的には、下記のような情報を対象とする。
 - － “気象情報”・“避難情報”などの行政からの情報
 - － “雨量”などの実測値
 - － 当校周辺で確認される“土砂災害の予兆現象”など
- ・そのほか
()

(3) 情報伝達

- ・入手情報の伝達・共有ルートを様式 3-2 に整理する。
- ・また、外部機関との連携が想定される場合には、あらかじめその旨を相談し、緊急連絡先として整理する。
- ・そのほか
()

■入手情報の概要・入手方法等【主担当：情報収集・連絡班】

(様式3-1)

年 月 日作成

※事前にウェブサイトをお気に入り登録するなどして、緊急時に備える【使用するPC：生徒情報登録用PC】

情報名		概要	活用場面	主な入手方法	備考
気象情報	大雨注意報／ 大雨警報／ 大雨特別警報	災害がおこるおそれのあるときに気象庁が発表する雨の強さを表した基準	<input checked="" type="checkbox"/> 体制の移行 <input checked="" type="checkbox"/> 避難判断 <input type="checkbox"/>	テレビ、ラジオ、 ウェブサイト そのほか()	
	記録的短時間大雨情報	数年に一度程度しか発生しないような大雨時に発表。現在の降雨が災害の発生につながる可能性があることを意味する	<input type="checkbox"/> 体制の移行 <input checked="" type="checkbox"/> 避難判断 <input type="checkbox"/>	テレビ、ラジオ、 ウェブサイト そのほか()	
	天気予報・台風情報・ 雨雲の様子等	数日・週間単位の天気の移り変わりを把握するために特に重要となる情報	<input checked="" type="checkbox"/> 体制の移行 <input type="checkbox"/> 避難判断 <input type="checkbox"/>	テレビ、ラジオ、 ウェブサイト そのほか(自治体メール)	
土砂災害 関連情報	土砂災害警戒情報	大雨警報(土砂災害)が発表されている状況で、危険度がさらに高まったときに、市町村単位で警戒をよびかける情報	<input checked="" type="checkbox"/> 体制の移行 <input checked="" type="checkbox"/> 避難判断 <input type="checkbox"/>	テレビ、ラジオ、 ウェブサイト そのほか()	
	土砂災害警戒判定 メッシュ情報	土砂災害警戒情報、大雨警報等を補足する情報。5km 四方の領域(メッシュ)ごとに土砂災害発生の危険度を5段階に判定した結果を表示	<input type="checkbox"/> 体制の移行 <input type="checkbox"/> 避難判断 <input type="checkbox"/>	ウェブサイト そのほか()	
	土砂災害の予兆現象	土砂災害発生前には、予兆現象が確認されることがある。各種情報が発表・発令されていない状況においても有益な情報として活用できる	<input type="checkbox"/> 体制の移行 <input checked="" type="checkbox"/> 避難判断 <input type="checkbox"/>	職員の目視、 ライブカメラ そのほか()	
雨量・ 河川水位	雨量情報	現状の雨量及び過去3日程度の雨量(累計雨量)が確認できる(一定の雨量が長期間継続している場合等注意が必要)	<input checked="" type="checkbox"/> 体制の移行 <input type="checkbox"/> 避難判断 <input type="checkbox"/>	テレビ、ラジオ、 ウェブサイト そのほか()	
	河川水位情報	現状の水位及び過去1日程度の水位変化が確認できる(一定の基準以上の水位上昇が確認できる場合等注意が必要)	<input type="checkbox"/> 体制の移行 <input type="checkbox"/> 避難判断 <input type="checkbox"/>	テレビ、ラジオ、 ウェブサイト そのほか()	
避難情報	避難準備・高齢者等避難 開始／避難勧告／避難 指示(緊急)	市町村から発令される避難の基準。要配慮者施設等では早めの避難が求められている。	<input type="checkbox"/> 体制の移行 <input checked="" type="checkbox"/> 避難判断 <input type="checkbox"/>	テレビ、ラジオ、 ウェブサイト そのほか(戸別受信機)	

■入手情報の伝達・共有ルート【主担当:情報収集・連絡班】

(様式3-2)

年 月 日作成

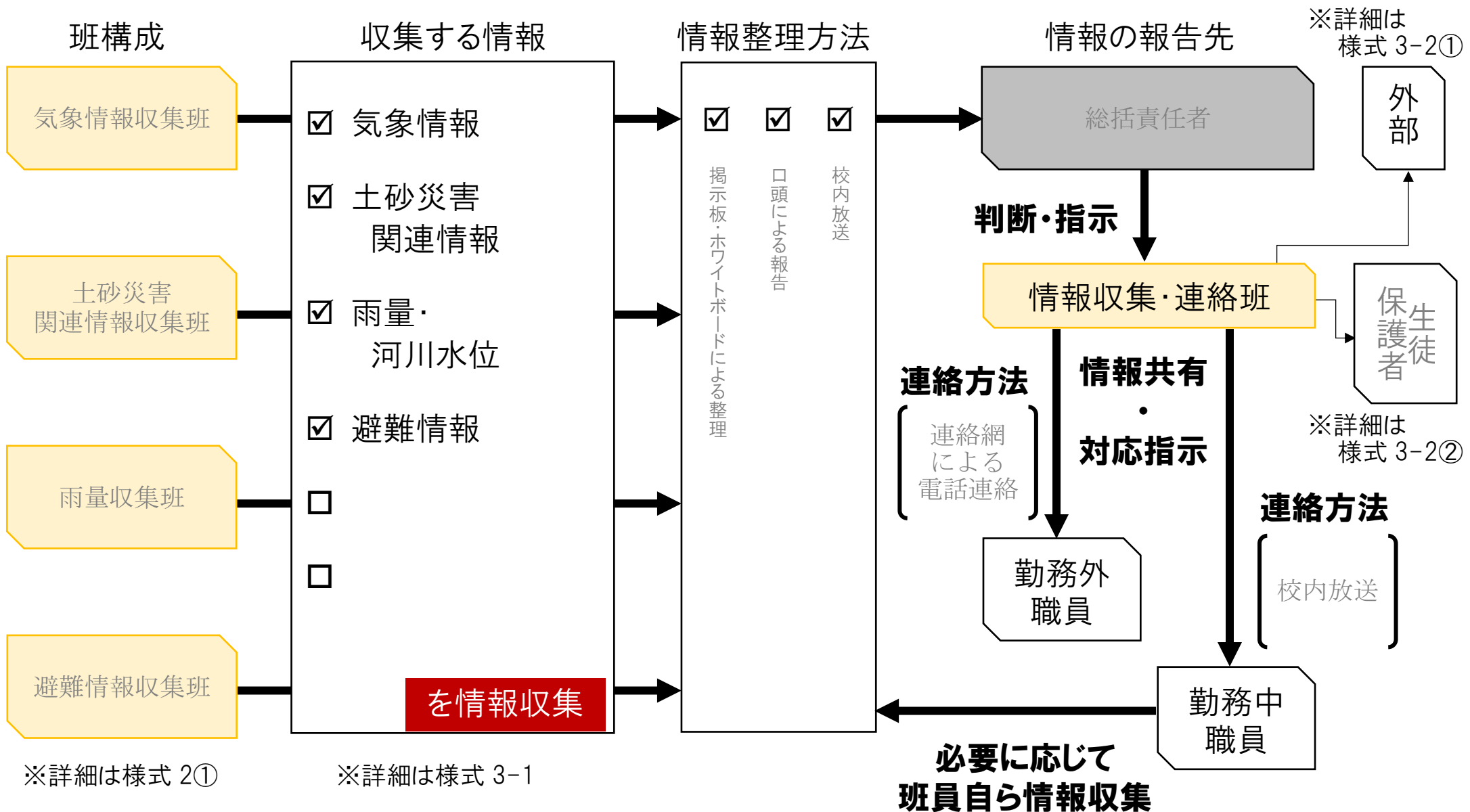

■生徒情報把握資料【主担当：担任】

年 月 日作成

①生徒情報一覧表(基本情報)

番号	クラス	氏名	生年月日	性別	移動時の支援の要否
1	1-1	〇〇 〇〇	9999/99/99	男	不要
2	1-1	〇〇 〇〇	9999/99/99	男	不要
3	1-1	〇〇 〇〇	9999/99/99	女	不要

②生徒情報一覧表(個票)

番 号	1	
クラス	1-1	
氏 名	〇〇 〇〇	
生年月日	9999/99/99	
性 別	男	
心身の状態	健康	
服用中の薬	なし	
搬送方法	徒歩	
避難に係る留意事項	なし	
連絡先1	氏 名	〇〇 〇〇
	続 柄	母
	電 話	999-9999-9999
連絡先2	氏 名	〇〇 〇〇
	続 柄	祖父
	電 話	999-9999-9999

■緊急時の避難誘導

避難誘導については、下記のとおり行う。

(1) 避難場所

- ・避難場所の名称を下表に整理するとともに、様式 4-1 または 様式 4-2 で図示する。

(2) 避難経路

- ・避難経路について 様式 4-1 または 様式 4-2 で図示する。

(3) 避難誘導

- ・避難場所までの移動距離及び移動手段を下表に整理する。

施設タイプ チェック (5 ページ結果)	避難 方法	避難場所	移動 距離	移動 手段
	校舎外 避難原則		() m	<input type="checkbox"/> 徒歩 <input type="checkbox"/> 車両 ()台
✓	校舎内 待避可能	3階視聴覚室 3階多目的室		

※ 校舎外避難が原則な場合においても、大雨等で校舎外避難が困難だと想定される場合には、校舎内で比較的安全と思われる場所へ待避を行う。

※ 校舎内待避が可能な場合においても、今後の状況悪化に不安がある場合などにおいては、避難時間に余裕がある場合のみ校舎外避難を行う。

校舎内待避

■待避ルートと留意点 【主担当：避難誘導班】

校舎内待避時のルートと待避の際の留意点を下図(または別紙)に示す。

年 月 日作成

【イメージ図】

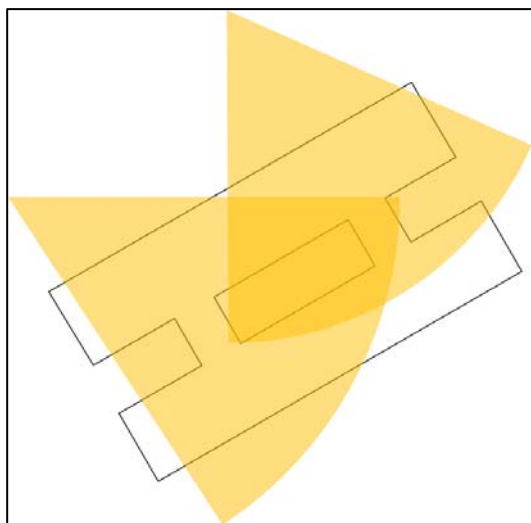

3階

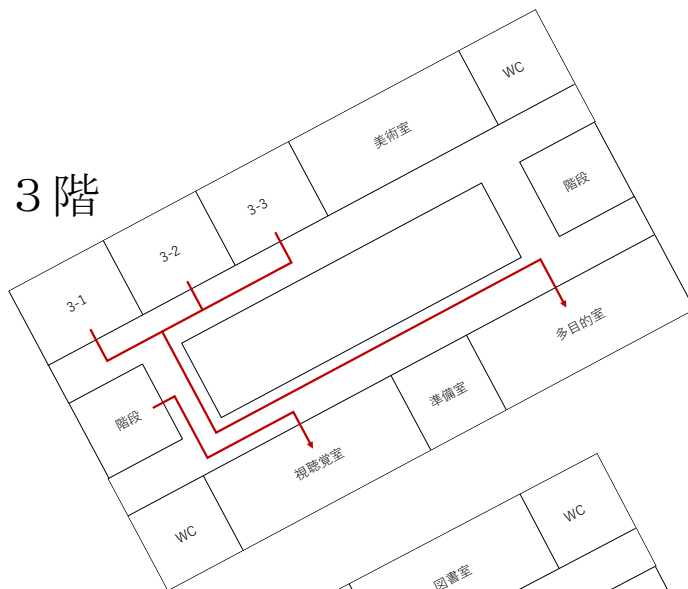

1階

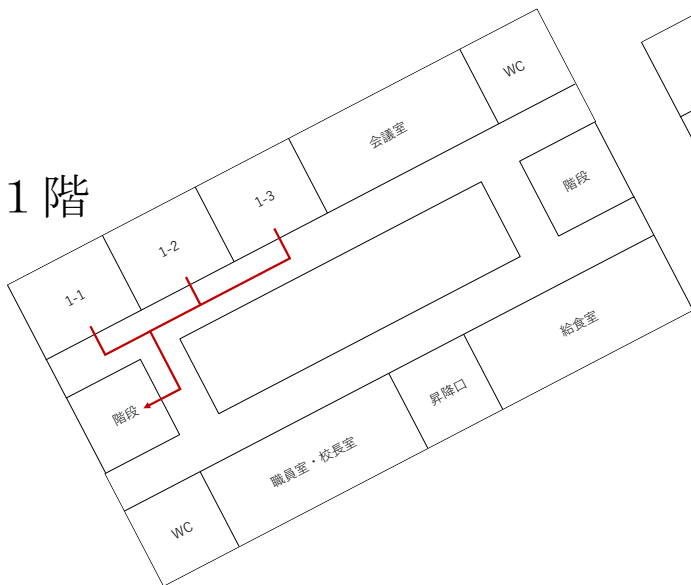

2階

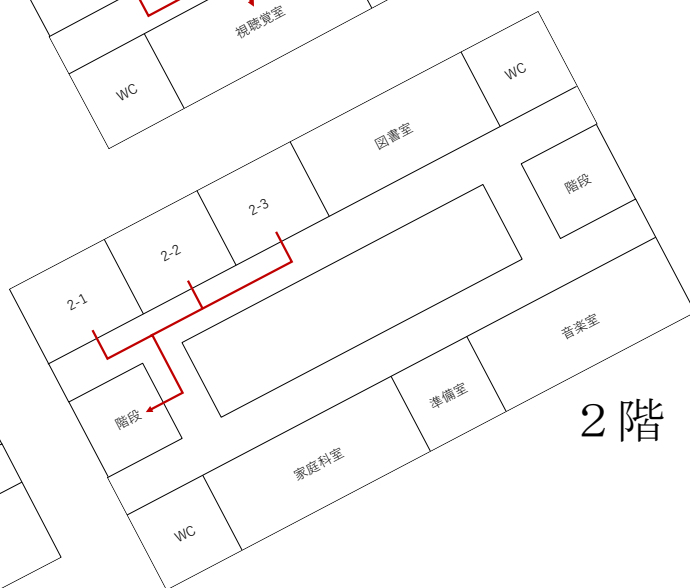

校舎内 待避場所	3階 視聴覚室、多目的室

■教育・訓練の年間計画

下記のとおり、教育・訓練を実施する。なお、具体の月日や内容については、当校の状況を勘案しその都度検討することとする。

