整備計画名	快適で活力ある暮らしを実現するための流域下水道基盤整備（重点）				
処理区	利根川上流流域　奥利根処理区	計画期間	令和2年度　～　令和6年度（5ヶ年）	交付対象	群馬県（流域下水道）

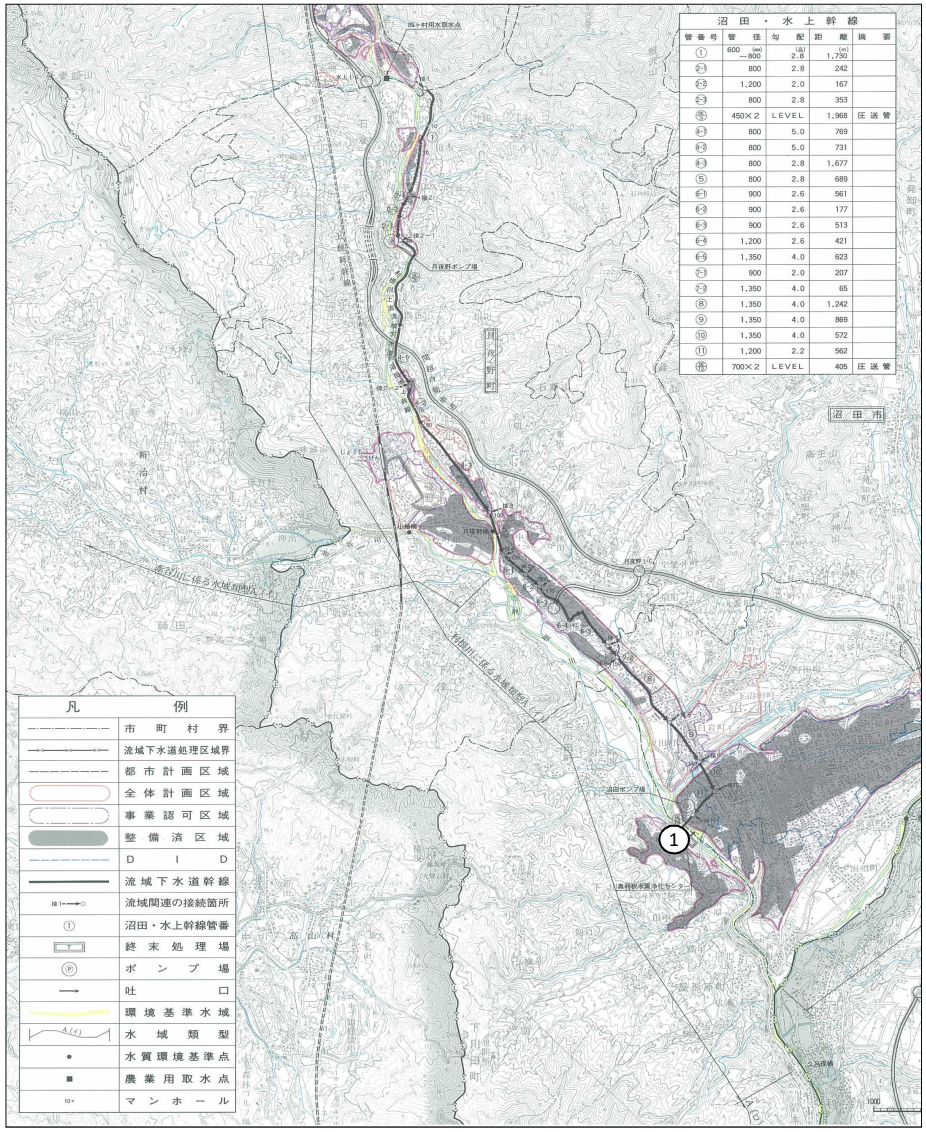

箇所		要素番号	国費率	種別1	種別2	事業名	事業内容
-	奥利根処理区	A1-1-3	1/2	終末処理場	新設	(奥利根)計画策定及び検討業務	計画策定及び検討に係る資料分析等

整備計画名	快適で活力ある暮らしを実現するための流域下水道基盤整備（重点）				
処理区	利根川上流流域　県央処理区	計画期間	令和2年度　～　令和6年度（5ヶ年）	交付対象	群馬県（流域下水道）

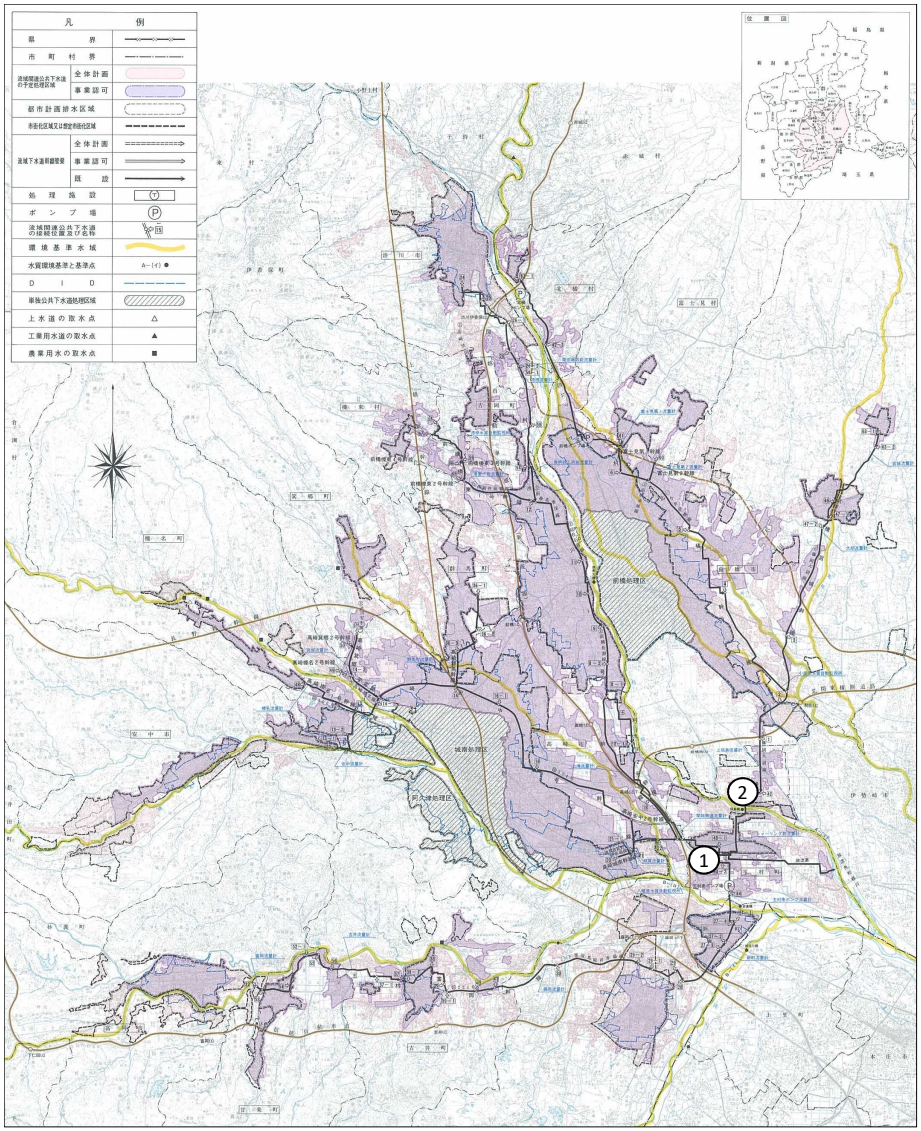

箇所		要素番号	国費率	種別1	種別2	事業名	事業内容
-	県央処理区	A1-2-6	1/2	終末処理場	新設	（県央）計画策定及び検討業務	計画策定及び検討に係る資料分析等

整備計画名	快適で活力ある暮らしを実現するための流域下水道基盤整備（重点）				
処理区	東毛流域　西邑楽処理区	計画期間	令和2年度 ～ 令和6年度（5ヶ年）	交付対象	群馬県（流域下水道）

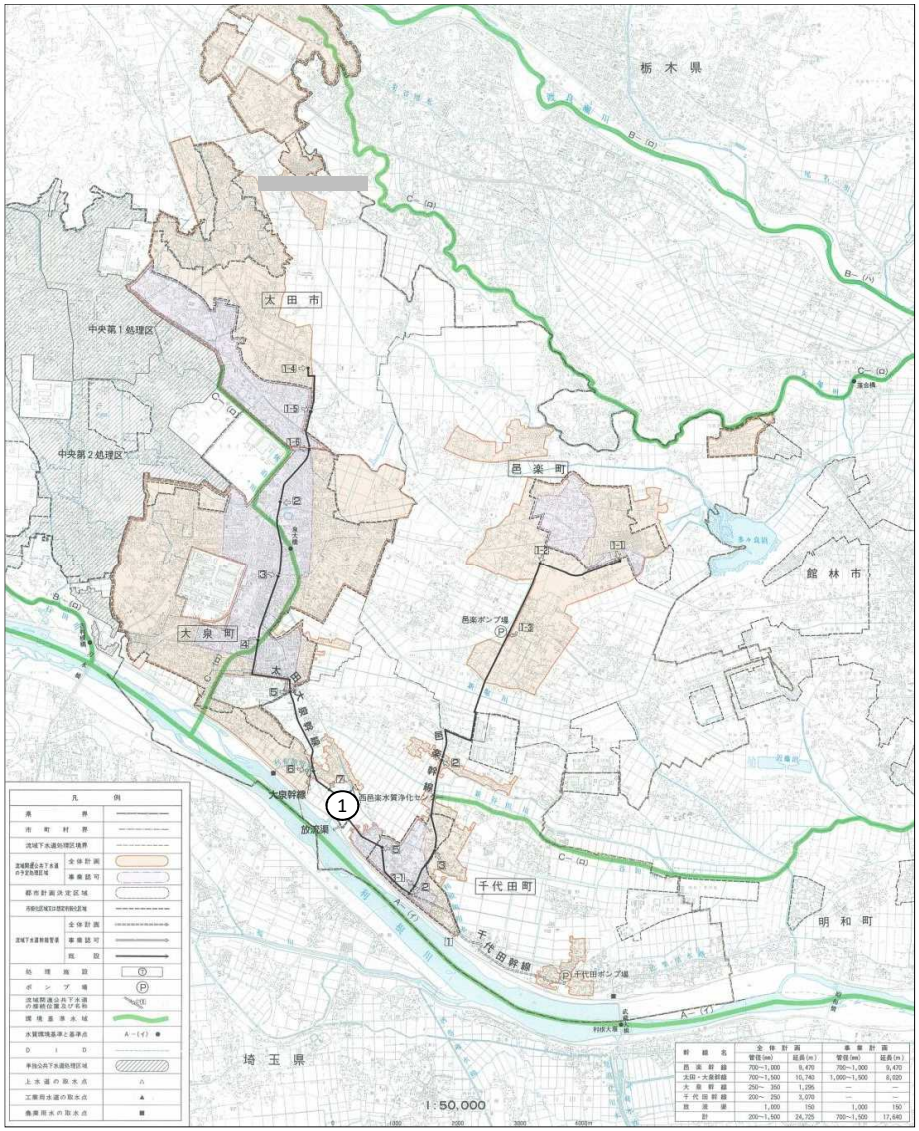

箇所		要素番号	国費率	種別1	種別2	事業名	事業内容
-	西邑楽処理区	A1-3-5	1/2	終末処理場	新設	(西邑楽)計画策定及び検討業務	計画策定及び検討に係る資料分析等

整備計画名	快適で活力ある暮らしを実現するための流域下水道基盤整備（重点）				
処理区	東毛流域　桐生処理区	計画期間	令和2年度　～　令和6年度（5ヶ年）	交付対象	群馬県（流域下水道）

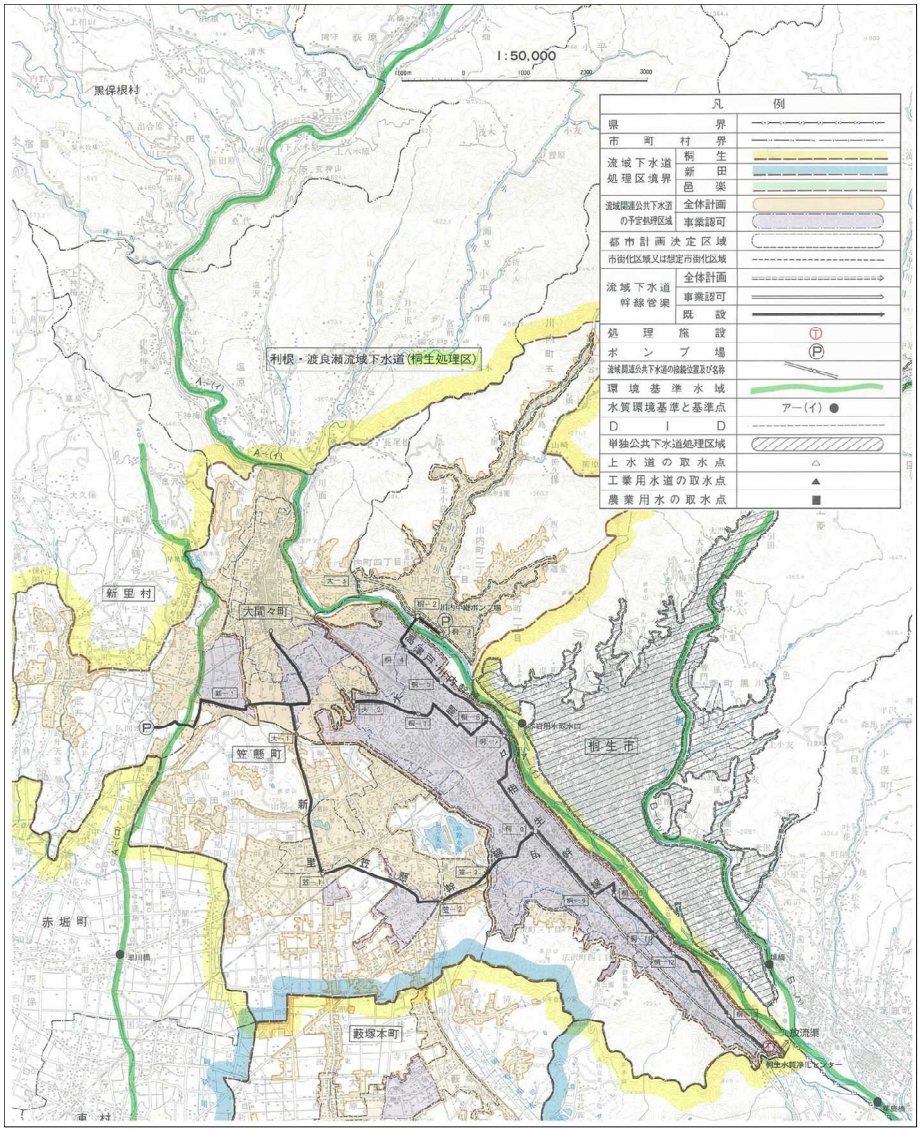

箇所		要素番号	国費率	種別1	種別2	事業名	事業内容
-	桐生処理区	A1-4-2	1/2	終末処理場	新設	(桐生)計画策定及び検討業務	計画策定及び検討に係る資料分析等

整備計画名	快適で活力ある暮らしを実現するための流域下水道基盤整備（重点）				
処理区	東毛流域　新田処理区	計画期間	令和2年度　～　令和6年度（5ヶ年）	交付対象	群馬県（流域下水道）

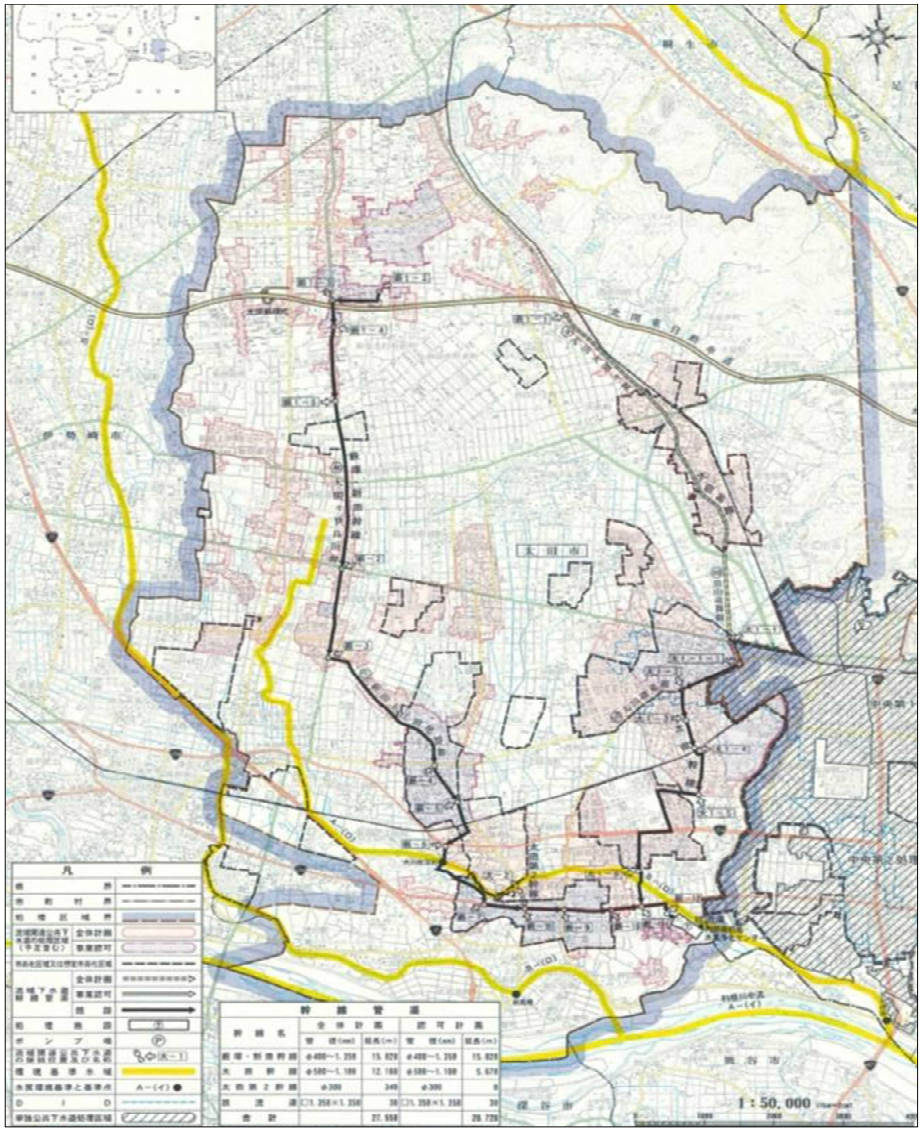

箇所		要素番号	国費率	種別1	種別2	事業名	事業内容
－	新田処理区	A1-5-2	1/2	終末処理場	新設	(新田)計画策定及び検討業務	計画策定及び検討に係る資料分析等

整備計画名	快適で活力ある暮らしを実現するための流域下水道基盤整備（重点）				
処理区	東毛流域　佐波処理区	計画期間	令和2年度　～　令和6年度（5ヶ年）	交付対象	群馬県（流域下水道）

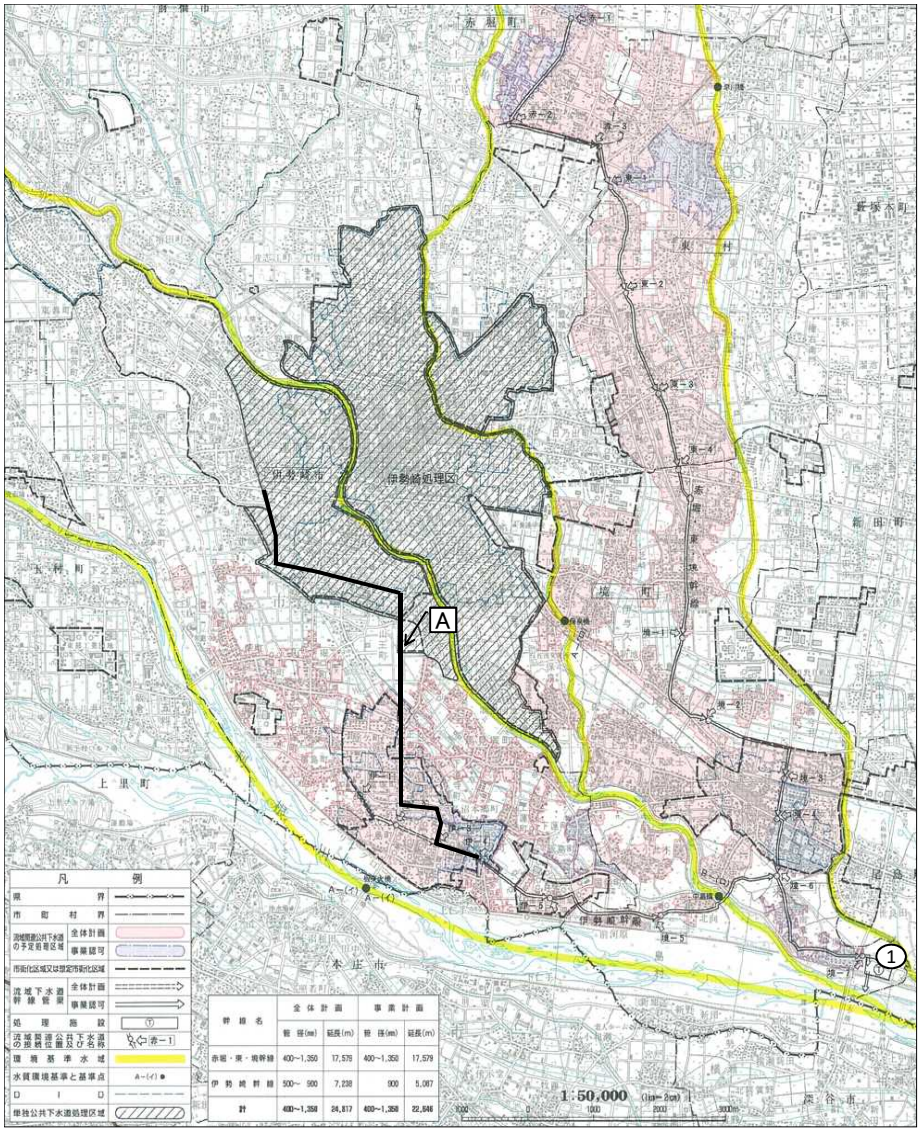

	箇所	要素番号	国費率	種別1	種別2	事業名	事業内容
①	佐波処理区	A1-6-1	1/2	終末処理場	新設	(佐波)水処理第2系列新設	水処理第2系列実施詳細設計等
A	佐波処理区	A1-6-2	1/2	管渠(汚水)	新設	(佐波)伊勢崎幹線管渠築造	伊勢崎幹線(6-1～9-6工区)管渠築造工事等 L=5.0km
-	佐波処理区	A1-6-3	1/2	終末処理場	新設	(佐波)計画策定及び検討業務	計画策定及び検討に係る資料分析等