

平成24年度 観光客数・消費額調査(推計)結果



群馬県観光局観光物産課

目 次

1	概 要	1
2	推 移	
	(1) 全県下における観光入込客数等の推移	3
	(2) 市町村別観光入込客数の推移	5
	(3) 広域圏別観光入込客数の推移	6
3	平成24年度調査結果	
	(1) 月別の観光入込客数推計表	7
	(2) 県内外別・日帰り宿泊別の観光入込客数推計表	8
	(3) 観光消費額推計表	9

●調査概要

この調査は、群馬県内の観光地点（観光行事）に来訪した観光客を調査し、今後の観光施策の基礎資料に供することを目的とする。

県内市町村が観光入込客数及び観光消費額を調査推計し、各市町村からの報告に基づき、県が集計した。

1 概要

(1) 調査概要

①調査対象期間

平成24年4月1日～平成25年3月31日

②調査方法

県下の全観光地点（観光行事）について、県内35市町村等へ照会を行い集計

③調査範囲

【入込客数】

- ・年間観光入込客が10,000人以上又は年間10,000人には達しないが月間入込数が1,500人以上の観光地について推計（平成23年度477カ所 → 平成24年度499カ所）

【消費額】

- ・交通費（県内分）、宿泊費、土産代、飲食費、入場料等

(2) 観光入込客の動向

観光入込客数は、60,911千人で（対前年比 2,101千人増、3.6%増）となった。

- ・日帰り観光入込客数は、53,417千人（対前年比：1,748千人増、3.4%増）
- ・宿泊観光入込客数は、7,494千人（対前年比：353千人増、4.9%増）
- ・県内観光入込客数は、35,198千人（対前年比：968千人増、2.8%増）
- ・県外観光入込客数は、25,713千人（対前年比：1,134千人増、4.6%増）

【平成23年度よりも10万人以上観光入込客が増加した市町村の内訳】

- ・太田市（+739千人）・・・新規施設（道の駅おおた）の追加
- ・沼田市（+255千人）・・・吹割の滝などにおける東日本大震災による落ち込みからの回復
- ・昭和村（+223千人）・・・道の駅めぐり一む昭和の施設拡充による入込客の増加
- ・桐生市（+187千人）・・・桐生が岡遊園地、有隣館などにおける入込客の増加
- ・安中市（+187千人）・・・秋間梅林の開花時期遅れによる4月の入込客増加
- ・館林市（+173千人）・・・世界一こいのぼりの里まつり、館林まつりの開催期間延長による増加
- ・みなかみ町（+168千人）・・・スキー客の増加とそれに伴う水上温泉の入込客増加
- ・甘楽町（+170千人）・・・新規施設（こんにゃく博物館）の追加、観光PRの効果による増加
- ・伊勢崎市（+143千人）・・・華蔵寺公園遊園地の遊具運転再開・夜間営業前倒しによる増加
- ・上野村（+110千人）・・・東京電力神流川発電所見学ツアー再開に連動して増加

【平成23年度よりも5万人以上観光入込客が減少した市町村の内訳】

- ・中之条町（▲352千人）・・・中之条ビエンナーレ非開催による減少
- ・前橋市（▲223千人）・・・イベント時の天候不順等による減少
- ・高崎市（▲70千人）・・・えびす講の開催期間短縮による減少
- ・みどり市（▲63千人）・・・大間々祇園まつりの来客減

【主要温泉地の観光入込客数】

草津温泉	2,765 千人	(対前年比: +78 千人、 2.9%増)
伊香保温泉	1,465 千人	(対前年比: ▲2 千人、 0.1%減)
水上温泉	2,237 千人	(対前年比: +90 千人、 4.2%増)
四万温泉	359 千人	(対前年比: +33 千人、 10.1%増)
老神温泉	162 千人	(対前年比: +12 千人、 8.0%増)
磯部温泉	191 千人	(対前年比: ▲6 千人、 3.0%減)
やぶ塚温泉	56 千人	(対前年比: +18 千人、 47.4%増)
猿ヶ京温泉	201 千人	(対前年比: +15 千人、 8.1%増)
万座温泉	564 千人	(対前年比: +38 千人、 7.2%増)

【分類別観光入込客数】

分類	客数 (千人)	構成比 (%)	観光 地点数
自然	8,240	13.5	52
歴史・文化	9,280	15.2	82
温泉・健康	14,077	23.1	73
スポーツ ・レクリエーション	11,961	19.6	110
都市型観光	3,257	5.3	26
その他	4,860	8.0	16
行祭事・イベント	9,236	15.2	140
計	60,911	100.0	499

《参考》平成 23 年度分類

分類	客数 (千人)	構成比 (%)	観光 地点数
自然	7,810	13.3	53
歴史・文化	9,234	15.7	76
温泉・健康	13,637	23.2	74
スポーツ ・レクリエーション	11,591	19.7	109
都市型観光	2,949	5.0	24
その他	4,287	7.3	15
行祭事・イベント	9,300	15.8	126
計	58,810	100.0	477

(3) 観光消費額の動向

観光消費額は、190,347 百万円で(対前年比: 5,001 百万円増、2.7%増)となった。

- ・日帰り客の観光消費総額: 104,329 百万円 (対前年比: 4.0%増)
- ・宿泊客の観光消費総額: 86,019 百万円 (対前年比: 1.2%増)
- ・日帰り客観光消費額(観光客 1 人当り): 1,953 円(前年度: 1,942 円、対前年比: +11 円増)
- ・宿泊客観光消費額(観光客 1 人当り): 11,479 円(前年度: 11,908 円、対前年比: ▲429 円減)

【一人当たりの観光消費額が多い市町村】 (4,500 円以上)

- ・草津町 (11,047 円、▲6.9%)
- ・安中市 (5,909 円、▲2.2%)
- ・中之条町 (5,045 円、+32.7%)
- ・みなかみ町 (4,749 円、▲0.1%)
- ・長野原町 (4,676 円、+4.0%)
- ・嬭恋村 (4,582 円、+0.6%)

【一人当たりの観光消費額が少ない市町村】 (500 円以下)

- ・邑楽町 (282 円、+14.9%)
- ・吉岡町 (284 円、+28.3%)
- ・千代田町 (296 円、▲11.6%)
- ・みどり市 (491 円、+0.4%)

2 推 移

(1) 全県下における観光入込客数等の推移

【観光入込客数の推移】

(単位：人)

年度	県内客数	県外客数	日帰り客数	宿泊客数	観光客総数	前年度比	
						観光客総数増減	伸び率(%)
17	33,460,200	28,602,300	53,929,300	8,133,200	62,062,500	1,288,300	2.1
18	33,746,900	28,408,000	54,104,900	8,050,000	62,154,900	92,400	0.1
19	33,276,200	27,310,900	52,734,000	7,853,100	60,587,100	▲ 1,567,800	▲ 2.5
20	35,758,500	27,219,400	55,403,100	7,574,800	62,977,900	2,390,800	3.9
21	33,390,100	26,860,800	52,947,600	7,303,300	60,250,900	▲ 2,727,000	▲ 4.3
22	34,189,700	25,621,900	52,655,000	7,156,600	59,811,600	▲ 439,300	▲ 0.7
23	34,230,200	24,579,600	51,669,400	7,140,400	58,809,800	▲ 1,001,800	▲ 1.7
24	35,197,900	25,713,100	53,417,200	7,493,800	60,911,000	2,101,200	3.6
前年度増減	967,700	1,133,500	1,747,800	353,400			
伸び率(%)	2.8	4.6	3.4	4.9			

観光入込客数に占める県内客数・県外客数の推移

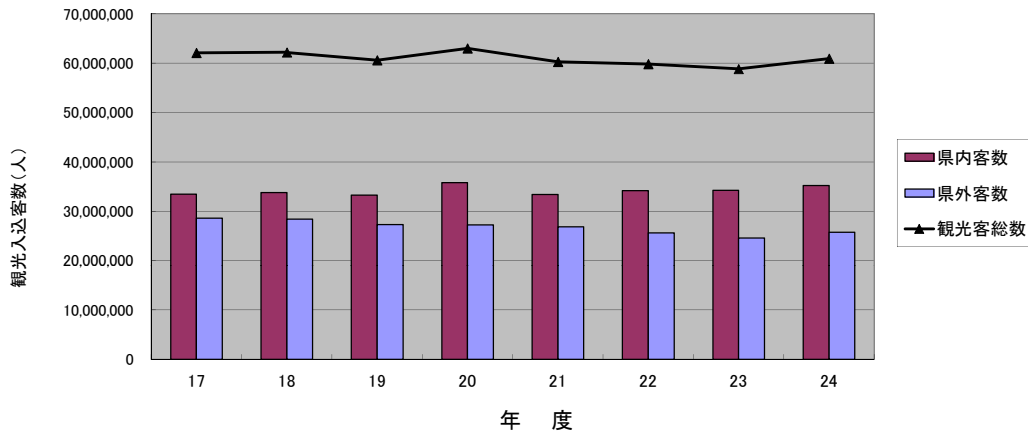

観光入込客数に占める日帰り客数・宿泊客数の推移

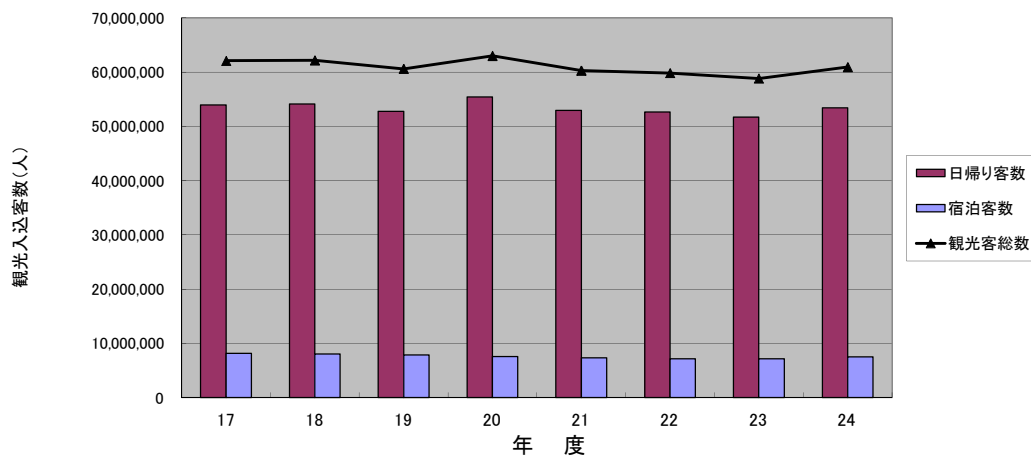

【観光消費額の推移】

(単位：千円)

年度	日帰り客消費額	宿泊客消費額	観光消費総額	前年度比	
				観光消費額増減	伸び率 (%)
17	58,800,772	88,822,751	147,623,523	1,827,472	1.3
18	60,164,888	88,084,046	148,248,934	625,411	0.4
19	78,394,467	96,392,966	174,787,433	26,538,499	17.9
20	109,757,073	91,255,363	201,012,436	26,225,003	15.0
21	104,488,517	89,621,563	194,110,080	▲ 6,902,356	▲ 3.4
22	104,630,395	86,899,028	191,529,423	▲ 2,580,657	▲ 1.3
23	100,317,677	85,028,253	185,345,930	▲ 6,183,492	▲ 3.2
24	104,328,732	86,018,752	190,347,483	5,001,553	2.7

前年度増減 **4,011,055** **990,498**
 伸び率 (%) **4.0** **1.2**

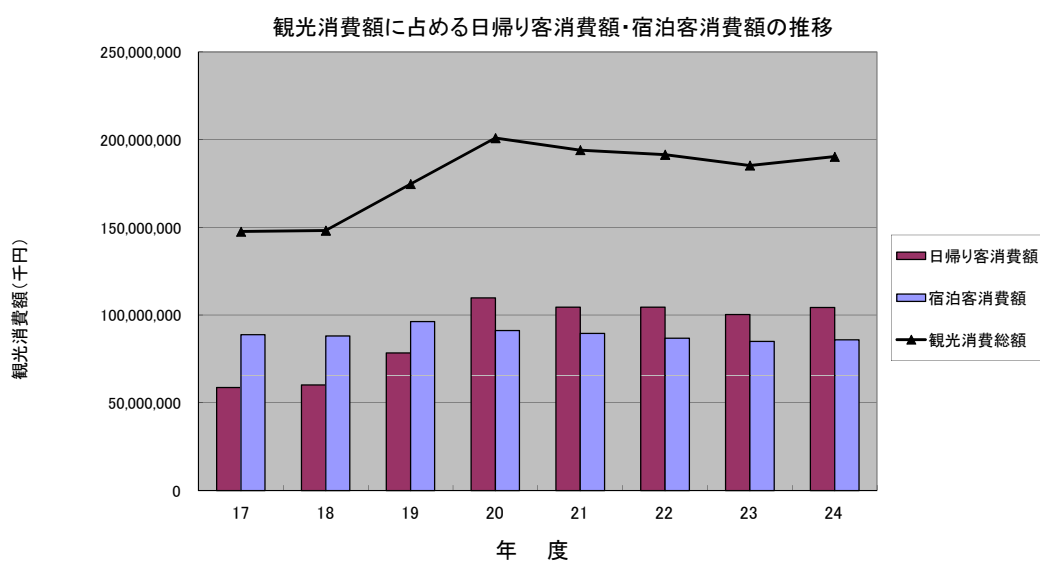

(2) 市町村別観光入込客数の推移

平成20年度～平成24年度における観光入込客数推計表（市町村別）

(人)

	平成24年度	前年度比	平成23年度	平成22年度	平成21年度	平成20年度
前橋市	5,693,900	96.2%	5,917,400	6,240,400	5,497,000	7,536,200
高崎市	5,316,300	98.7%	5,386,800	6,089,000	6,195,600	6,239,700
桐生市	3,688,400	105.4%	3,500,800	3,610,700	3,842,900	3,987,700
伊勢崎市	3,327,800	104.5%	3,183,900	3,033,600	3,139,200	4,079,500
太田市	3,393,100	127.9%	2,653,600	2,922,500	2,964,700	3,218,400
沼田市	2,858,700	109.8%	2,603,500	2,776,600	2,813,100	2,869,900
館林市	2,135,200	108.9%	1,961,300	2,201,500	2,067,900	1,988,400
渋川市	4,807,300	99.3%	4,838,900	4,679,700	4,734,800	4,825,000
藤岡市	3,566,400	98.7%	3,613,000	3,819,700	3,707,900	2,934,900
富岡市	2,190,600	103.3%	2,120,600	2,208,200	2,282,000	2,283,300
安中市	1,645,100	112.8%	1,457,900	1,389,200	1,572,300	1,404,300
みどり市	2,640,600	97.6%	2,704,300	2,668,900	2,598,700	3,012,300
市	41,263,400	103.3%	39,942,000	41,640,000	41,416,100	44,379,600
榛東村	237,500	100.5%	236,400	263,200	267,300	256,500
吉岡町	411,800	120.0%	343,300	321,300	242,700	283,300
北群馬郡	649,300	112.0%	579,700	584,500	510,000	539,800
上野村	283,900	163.4%	173,700	187,200	209,900	217,100
神流町	104,400	127.5%	81,900	101,300	128,600	128,500
多野郡	388,300	151.9%	255,600	288,500	338,500	345,600
下仁田町	809,300	100.6%	804,200	693,700	712,100	608,700
南牧村	70,600	102.3%	69,000	67,300	69,400	69,200
甘楽町	890,300	123.7%	719,800	617,900	611,300	547,900
甘楽郡	1,770,200	111.1%	1,593,000	1,378,900	1,392,800	1,225,800
中之条町	906,400	72.0%	1,259,000	678,000	750,100	751,700
長野原町	559,100	97.1%	575,600	611,600	637,900	701,500
嬭恋村	2,265,100	104.2%	2,173,000	2,109,400	2,161,800	2,280,600
草津町	2,764,900	102.9%	2,686,900	2,657,500	2,735,100	2,677,600
高山村	369,300	96.6%	382,300	456,000	514,000	519,600
東吾妻町	405,500	101.4%	399,900	395,200	401,600	425,800
吾妻郡	7,270,300	97.2%	7,476,700	6,907,700	7,200,500	7,356,800
片品村	1,826,500	105.3%	1,735,200	1,856,600	2,031,700	2,280,800
川場村	969,200	109.2%	887,200	891,900	821,000	763,000
昭和村	544,400	169.6%	320,900	309,000	306,000	314,800
みなかみ町	4,363,600	104.0%	4,195,000	4,045,200	4,288,000	3,714,000
利根郡	7,703,700	107.9%	7,138,300	7,102,700	7,446,700	7,072,600
玉村町	273,500	101.6%	269,300	264,100	275,800	271,000
佐波郡	273,500	101.6%	269,300	264,100	275,800	271,000
板倉町	471,100	93.5%	504,000	575,900	606,200	761,700
明和町	19,300	193.0%	10,000	13,400	10,600	12,900
千代田町	76,900	110.8%	69,400	78,500	74,400	48,500
大泉町	274,900	134.6%	204,200	221,000	223,500	210,000
邑楽町	750,100	97.7%	767,600	756,400	755,800	753,600
邑楽郡	1,592,300	102.4%	1,555,200	1,645,200	1,670,500	1,786,700
合計	60,911,000	103.6%	58,809,800	59,811,600	60,250,900	62,977,900

(3) 広域圏別観光入込客数の推移

平成20年度～平成24年度における観光入込客数推計表（広域圏別）

(人)

	平成24年度	前年度比	平成23年度	平成22年度	平成21年度	平成20年度
沼田市	2,858,700	109.8%	2,603,500	2,776,600	2,813,100	2,869,900
片品村	1,826,500	105.3%	1,735,200	1,856,600	2,031,700	2,280,800
川場村	969,200	109.2%	887,200	891,900	821,000	763,000
昭和村	544,400	169.6%	320,900	309,000	306,000	314,800
みなかみ町	4,363,600	104.0%	4,195,000	4,045,200	4,288,000	3,714,000
利根・沼田広域	10,562,400	108.4%	9,741,800	9,879,300	10,259,800	9,942,500
高崎市	5,316,300	98.7%	5,386,800	6,089,000	6,195,600	6,239,700
安中市	1,645,100	112.8%	1,457,900	1,389,200	1,572,300	1,404,300
高崎市等広域	6,961,400	101.7%	6,844,700	7,478,200	7,767,900	7,644,000
太田市	3,393,100	127.9%	2,653,600	2,922,500	2,964,700	3,218,400
館林市	2,135,200	108.9%	1,961,300	2,201,500	2,067,900	1,988,400
板倉町	471,100	93.5%	504,000	575,900	606,200	761,700
明和町	19,300	193.0%	10,000	13,400	10,600	12,900
千代田町	76,900	110.8%	69,400	78,500	74,400	48,500
大泉町	274,900	134.6%	204,200	221,000	223,500	210,000
邑楽町	750,100	97.7%	767,600	756,400	755,800	753,600
東毛広域	7,120,600	115.4%	6,170,100	6,769,200	6,703,100	6,993,500
伊勢崎市	3,327,800	104.5%	3,183,900	3,033,600	3,139,200	4,079,500
玉村町	273,500	101.6%	269,300	264,100	275,800	271,000
伊勢崎佐波広域	3,601,300	104.3%	3,453,200	3,297,700	3,415,000	4,350,500
渋川市	4,807,300	99.3%	4,838,900	4,679,700	4,734,800	4,825,000
榛東村	237,500	100.5%	236,400	263,200	267,300	256,500
吉岡町	411,800	120.0%	343,300	321,300	242,700	283,300
渋川地区広域	5,456,600	100.7%	5,418,600	5,264,200	5,244,800	5,364,800
富岡市	2,190,600	103.3%	2,120,600	2,208,200	2,282,000	2,283,300
下仁田町	809,300	100.6%	804,200	693,700	712,100	608,700
南牧村	70,600	102.3%	69,000	67,300	69,400	69,200
甘楽町	890,300	123.7%	719,800	617,900	611,300	547,900
富岡甘楽広域	3,960,800	106.7%	3,713,600	3,587,100	3,674,800	3,509,100
前橋市	5,693,900	96.2%	5,917,400	6,240,400	5,497,000	7,536,200
前橋広域	5,693,900	96.2%	5,917,400	6,240,400	5,497,000	7,536,200
中之条町	906,400	72.0%	1,259,000	678,000	750,100	751,700
長野原町	559,100	97.1%	575,600	611,600	637,900	701,500
嬬恋村	2,265,100	104.2%	2,173,000	2,109,400	2,161,800	2,280,600
草津町	2,764,900	102.9%	2,686,900	2,657,500	2,735,100	2,677,600
高山村	369,300	96.6%	382,300	456,000	514,000	519,600
東吾妻町	405,500	101.4%	399,900	395,200	401,600	425,800
吾妻広域	7,270,300	97.2%	7,476,700	6,907,700	7,200,500	7,356,800
桐生市	3,688,400	105.4%	3,500,800	3,610,700	3,842,900	3,987,700
みどり市	2,640,600	97.6%	2,704,300	2,668,900	2,598,700	3,012,300
桐生広域	6,329,000	102.0%	6,205,100	6,279,600	6,441,600	7,000,000
藤岡市	3,566,400	98.7%	3,613,000	3,819,700	3,707,900	2,934,900
上野村	283,900	163.4%	173,700	187,200	209,900	217,100
神流町	104,400	127.5%	81,900	101,300	128,600	128,500
多野藤岡広域	3,954,700	102.2%	3,868,600	4,108,200	4,046,400	3,280,500
合計	60,911,000	103.6%	58,809,800	59,811,600	60,250,900	62,977,900

3 平成24年度調査結果

(1) 月別の観光入込客数推計表

平成24年度月別観光入込客数推計表

(人)

	4月	5月	6月	7月	8月	9月	10月	11月	12月	1月	2月	3月	合計
前橋市	503,400	615,200	504,600	626,000	511,100	442,300	692,100	488,700	273,500	411,500	289,900	335,600	5,693,900
高崎市	402,500	388,800	289,200	335,300	1,149,100	313,300	422,500	671,400	362,700	437,400	218,200	325,900	5,316,300
桐生市	308,900	383,400	221,200	206,600	765,300	259,200	307,400	452,000	191,200	165,000	164,100	264,100	3,688,400
伊勢崎市	322,000	237,200	224,900	321,800	419,000	368,600	290,000	255,100	176,300	385,100	92,800	235,000	3,327,800
太田市	392,900	439,500	235,600	335,700	396,100	193,800	228,600	471,200	166,200	283,200	102,600	147,700	3,393,100
沼田市	171,900	189,800	190,400	313,200	641,500	239,600	341,200	304,700	112,000	147,500	102,400	104,500	2,858,700
館林市	457,700	419,800	174,600	289,300	135,900	36,400	140,500	109,500	50,000	114,900	62,400	144,200	2,135,200
渋川市	428,100	481,600	370,800	418,000	600,800	375,300	405,200	396,000	332,600	326,400	302,800	369,700	4,807,300
藤岡市	312,300	403,700	258,200	379,400	354,300	284,400	281,800	321,400	268,100	217,800	207,700	277,300	3,566,400
富岡市	208,600	209,100	131,600	175,400	261,000	162,600	240,600	279,400	95,800	190,100	94,100	142,300	2,190,600
安中市	169,200	103,900	77,500	107,900	151,000	143,200	132,200	127,900	86,200	113,700	172,600	259,800	1,645,100
みどり市	173,200	223,800	170,800	191,400	426,400	186,000	319,500	399,200	138,400	191,500	89,500	130,900	2,640,600
市	3,850,700	4,095,800	2,849,400	3,700,000	5,811,500	3,004,700	3,801,600	4,276,500	2,253,000	2,984,100	1,899,100	2,737,000	41,263,400
榛東村	22,100	20,400	20,100	17,500	16,800	20,100	24,500	25,900	16,500	16,600	16,200	20,800	237,500
吉岡町	28,100	28,700	27,000	27,900	32,100	28,600	27,900	27,800	30,400	48,300	50,700	54,300	411,800
北群馬郡	50,200	49,100	47,100	45,400	48,900	48,700	52,400	53,700	46,900	64,900	66,900	75,100	649,300
上野村	20,800	30,300	17,700	32,400	65,600	33,900	26,500	26,900	8,800	6,200	5,300	9,500	283,900
神流町	12,900	17,100	5,400	10,800	25,500	8,000	6,000	6,900	2,700	2,000	2,500	4,600	104,400
多野郡	33,700	47,400	23,100	43,200	91,100	41,900	32,500	33,800	11,500	8,200	7,800	14,100	388,300
下仁田町	136,500	127,700	50,000	57,000	79,200	73,200	66,700	76,900	52,500	27,200	24,200	38,200	809,300
南牧村	10,900	8,500	5,900	6,100	6,900	6,200	6,000	7,500	4,300	2,200	2,200	3,900	70,600
甘楽町	94,700	78,600	66,000	67,700	76,700	70,600	77,600	89,700	65,400	54,500	58,600	90,200	890,300
甘楽郡	242,100	214,800	121,900	130,800	162,800	150,000	150,300	174,100	122,200	83,900	85,000	132,300	1,770,200
中之条町	56,200	80,900	66,700	110,400	143,800	93,800	91,700	79,000	47,400	44,100	41,000	51,400	906,400
長野原町	17,100	30,700	22,700	81,300	247,700	72,000	43,400	28,700	6,200	3,200	2,900	3,200	559,100
嬬恋村	117,600	197,100	128,500	226,700	505,400	204,400	179,900	117,300	114,400	168,600	152,300	152,900	2,265,100
草津町	222,800	222,100	173,700	239,500	292,400	234,200	266,800	221,200	248,000	212,000	198,200	234,000	2,764,900
高山村	29,800	42,700	29,000	34,600	56,000	34,800	36,200	33,100	20,600	16,000	13,800	22,700	369,300
東吾妻町	30,800	34,700	28,900	31,800	40,800	51,200	37,700	37,000	29,700	28,800	23,400	30,700	405,500
吾妻郡	474,300	608,200	449,500	724,300	1,286,100	690,400	655,700	516,300	466,300	472,700	431,600	494,900	7,270,300
片品村	34,500	67,900	158,600	200,300	202,500	107,400	155,600	27,600	122,600	278,800	279,000	191,700	1,826,500
川場村	51,400	62,600	58,600	87,500	105,900	81,200	95,600	89,100	63,800	93,000	86,400	94,100	969,200
昭和村	44,500	50,100	48,700	56,800	70,500	53,600	53,100	44,700	33,100	24,600	26,400	38,300	544,400
みなかみ町	226,100	241,000	232,700	321,900	563,300	346,900	423,300	268,200	259,000	539,000	503,800	438,400	4,363,600
利根郡	356,500	421,600	498,600	666,500	942,200	589,100	727,600	429,600	478,500	935,400	895,600	762,500	7,703,700
玉村町	14,200	14,400	10,700	119,700	8,400	11,400	13,200	21,400	10,700	30,800	8,300	10,300	273,500
佐波郡	14,200	14,400	10,700	119,700	8,400	11,400	13,200	21,400	10,700	30,800	8,300	10,300	273,500
板倉町	23,400	77,100	21,100	19,200	26,300	18,500	34,100	36,700	20,900	117,300	55,500	21,000	471,100
明和町	0	0	0	0	10,000	0	0	9,300	0	0	0	0	19,300
千代田町	4,800	3,800	2,800	1,500	36,300	1,900	6,100	9,500	400	5,800	700	3,300	76,900
大泉町	10,000	2,500	2,500	210,000	2,000	38,500	2,500	2,200	2,000	1,000	200	1,500	274,900
邑楽町	53,800	66,000	36,300	39,200	120,000	41,800	40,800	59,900	51,300	146,400	48,300	46,300	750,100
邑楽郡	92,000	149,400	62,700	269,900	194,600	100,700	83,500	117,600	74,600	270,500	104,700	72,100	1,592,300
合計	5,113,700	5,600,700	4,063,000	5,699,800	8,545,600	4,636,900	5,516,800	5,623,000	3,463,700	4,850,500	3,499,000	4,298,300	60,911,000
構成比	8.4%	9.2%	6.7%	9.4%	14.0%	7.6%	9.1%	9.2%	5.7%	8.0%	5.7%	7.1%	100.0%
対前年比	127.9%	105.0%	107.2%	98.5%	102.2%	102.4%	90.6%	98.4%	103.5%	101.1%	108.2%	112.1%	103.6%
	1,114,000	267,500	273,500	▲ 89,000	188,000	110,500	▲ 571,700	▲ 89,600	117,100	53,100	263,900	463,900	2,101,200

(2) 県内外別・日帰り宿泊別の観光入込客数推計表

平成24年度 県内外別・日帰り宿泊別観光入込客数推計表

(人)

	観光客総数	県内			県外			合計	
		日帰り客	宿泊客	計	日帰り客	宿泊客	計	日帰り客	宿泊客
前橋市	5,693,900	4,389,000	149,700	4,538,700	1,076,500	78,700	1,155,200	5,465,500	228,400
高崎市	5,316,300	3,417,600	69,600	3,487,200	1,230,000	599,100	1,829,100	4,647,600	668,700
桐生市	3,688,400	2,623,800	14,800	2,638,600	1,036,700	13,100	1,049,800	3,660,500	27,900
伊勢崎市	3,327,800	2,736,100	0	2,736,100	579,300	12,400	591,700	3,315,400	12,400
太田市	3,393,100	2,634,300	10,700	2,645,000	729,700	18,400	748,100	3,364,000	29,100
沼田市	2,858,700	1,141,600	31,400	1,173,000	1,547,000	138,700	1,685,700	2,688,600	170,100
館林市	2,135,200	727,200	10,000	737,200	1,373,900	24,100	1,398,000	2,101,100	34,100
渋川市	4,807,300	2,517,500	506,200	3,023,700	1,121,600	662,000	1,783,600	3,639,100	1,168,200
藤岡市	3,566,400	2,047,300	22,000	2,069,300	1,474,500	22,600	1,497,100	3,521,800	44,600
富岡市	2,190,600	882,200	19,500	901,700	1,151,700	137,200	1,288,900	2,033,900	156,700
安中市	1,645,100	892,300	24,600	916,900	623,700	104,500	728,200	1,516,000	129,100
みどり市	2,640,600	1,506,600	13,800	1,520,400	1,107,800	12,400	1,120,200	2,614,400	26,200
市	41,263,400	25,515,500	872,300	26,387,800	13,052,400	1,823,200	14,875,600	38,567,900	2,695,500
榛東村	237,500	175,300	0	175,300	62,200	0	62,200	237,500	0
吉岡町	411,800	321,300	0	321,300	90,500	0	90,500	411,800	0
北群馬郡	649,300	496,600	0	496,600	152,700	0	152,700	649,300	0
上野村	283,900	105,900	10,200	116,100	152,500	15,300	167,800	258,400	25,500
神流町	104,400	48,900	800	49,700	53,300	1,400	54,700	102,200	2,200
多野郡	388,300	154,800	11,000	165,800	205,800	16,700	222,500	360,600	27,700
下仁田町	809,300	395,800	1,500	397,300	372,100	39,900	412,000	767,900	41,400
南牧村	70,600	42,000	1,000	43,000	26,500	1,100	27,600	68,500	2,100
甘楽町	890,300	579,500	3,400	582,900	301,700	5,700	307,400	881,200	9,100
甘楽郡	1,770,200	1,017,300	5,900	1,023,200	700,300	46,700	747,000	1,717,600	52,600
中之条町	906,400	345,000	76,100	421,100	277,700	207,600	485,300	622,700	283,700
長野原町	559,100	147,800	7,000	154,800	327,900	76,400	404,300	475,700	83,400
嬭恋村	2,265,100	233,600	100,200	333,800	1,158,300	773,000	1,931,300	1,391,900	873,200
草津町	2,764,900	601,300	1,086,700	1,688,000	379,700	697,200	1,076,900	981,000	1,783,900
高山村	369,300	223,200	1,400	224,600	143,000	1,700	144,700	366,200	3,100
東吾妻町	405,500	259,900	17,200	277,100	81,500	46,900	128,400	341,400	64,100
吾妻郡	7,270,300	1,810,800	1,288,600	3,099,400	2,368,100	1,802,800	4,170,900	4,178,900	3,091,400
片品村	1,826,500	393,900	56,900	450,800	1,056,800	318,900	1,375,700	1,450,700	375,800
川場村	969,200	440,200	12,500	452,700	477,700	38,800	516,500	917,900	51,300
昭和村	544,400	341,900	6,700	348,600	140,400	55,400	195,800	482,300	62,100
みなかみ町	4,363,600	1,256,800	326,700	1,583,500	1,969,400	810,700	2,780,100	3,226,200	1,137,400
利根郡	7,703,700	2,432,800	402,800	2,835,600	3,644,300	1,223,800	4,868,100	6,077,100	1,626,600
玉村町	273,500	204,000	0	204,000	69,500	0	69,500	273,500	0
佐波郡	273,500	204,000	0	204,000	69,500	0	69,500	273,500	0
板倉町	471,100	178,000	0	178,000	293,100	0	293,100	471,100	0
明和町	19,300	16,300	0	16,300	3,000	0	3,000	19,300	0
千代田町	76,900	56,000	0	56,000	20,900	0	20,900	76,900	0
大泉町	274,900	169,100	0	169,100	105,800	0	105,800	274,900	0
邑楽町	750,100	566,100	0	566,100	184,000	0	184,000	750,100	0
邑楽郡	1,592,300	985,500	0	985,500	606,800	0	606,800	1,592,300	0
合計	60,911,000	32,617,300	2,580,600	35,197,900	20,799,900	4,913,200	25,713,100	53,417,200	7,493,800
構成比	100.0%	53.5%	4.2%	57.8%	34.1%	8.1%	42.2%	87.7%	12.3%
H23	58,809,800	31,785,500	2,444,700	34,230,200	19,883,900	4,695,700	24,579,600	51,669,400	7,140,400
対前年比	103.6%	102.6%	105.6%	102.8%	104.6%	104.6%	104.6%	103.4%	104.9%
	2,101,200	831,800	135,900	967,700	916,000	217,500	1,133,500	1,747,800	353,400

(3) 観光消費額推計表

平成24年度観光消費額推計表

(千円)

	観光消費総額	内 訳	
		日帰り客	宿泊客
前 橋 市	6,869,415	5,536,974	1,332,441
高 崎 市	16,744,535	10,051,131	6,693,404
桐 生 市	4,723,020	4,605,633	117,387
伊 勢 崎 市	3,158,534	3,060,330	98,204
太 田 市	13,946,920	13,618,766	328,154
沼 田 市	5,738,411	4,268,429	1,469,982
館 林 市	4,545,777	4,204,556	341,221
渋 川 市	20,408,577	6,669,803	13,738,774
藤 岡 市	7,218,877	6,716,031	502,846
富 岡 市	5,032,281	4,190,318	841,963
安 中 市	9,720,681	7,214,734	2,505,947
み ど り 市	1,298,607	1,192,646	105,961
市	99,405,635	71,329,351	28,076,284
榛 東 村	426,352	426,352	0
吉 岡 町	117,127	117,127	0
北群馬郡	543,479	543,479	0
上 野 村	384,502	177,477	207,026
神 流 町	99,042	93,421	5,621
多野郡	483,544	270,898	212,647
下 仁 田 町	3,537,491	3,136,667	400,824
南 牧 村	74,602	65,097	9,505
甘 楽 町	1,705,860	1,633,449	72,411
甘楽郡	5,317,953	4,835,213	482,740
中 之 条 町	4,574,465	472,900	4,101,565
長 野 原 町	2,614,770	1,652,890	961,880
嬬 恋 村	10,378,910	1,835,320	8,543,590
草 津 町	30,545,076	3,394,423	27,150,653
高 山 村	1,098,684	1,087,475	11,208
東 吾 妻 町	1,740,068	823,151	916,917
吾妻郡	50,951,973	9,266,159	41,685,813
片 品 村	7,423,551	4,369,363	3,054,188
川 場 村	2,496,621	2,032,710	463,911
昭 和 村	529,045	321,249	207,796
み な か み 町	20,725,087	8,889,714	11,835,373
利根郡	31,174,304	15,613,036	15,561,268
玉 村 町	1,089,558	1,089,558	0
佐波郡	1,089,558	1,089,558	0
板 倉 町	861,292	861,292	0
明 和 町	12,545	12,545	0
千 代 田 町	22,803	22,803	0
大 泉 町	272,350	272,350	0
邑 楽 町	212,047	212,047	0
邑楽郡	1,381,037	1,381,037	0
合 計	190,347,483	104,328,732	86,018,752
構 成 比	100.0%	54.8%	45.2%
H23	185,345,930	100,317,677	85,028,253
対前年比	102.7%	104.0%	101.2%
	5,001,553	4,011,055	990,498